



Kalmar kommun

Förenklad nybyggnadskarta över

Dörby 8:61

Upprättad på samhällsbyggnadskontoret/
verksamhet stadsingenjör 2024-04-11
Adress och fastighet

Adress: Rosenlundsvägen 3
Fastighetens areal: 746 kvadratmeter

Redovisning av rättigheter kan vara ofullständig.

Planer och bestämmelser

Byggnadsplan: 1958-06-24, 0880K-II:34
Genomförandetiden har gått ut.

Planbestämmelser se bil A

Ändring av byggnadsplan: 2022-04-14, 0880K-2022/08
Genomförandetiden går ut 2027-05-12

Teckenförklaring:

	Traktgräns
	Fastighetsgräns
	Osäker Fastighetsgräns
	Användningsgräns
	Egenskapsgräns
	Staket
	Häck
	Belysningsstolpe
	Elskåp
	Marken får inte bebyggas

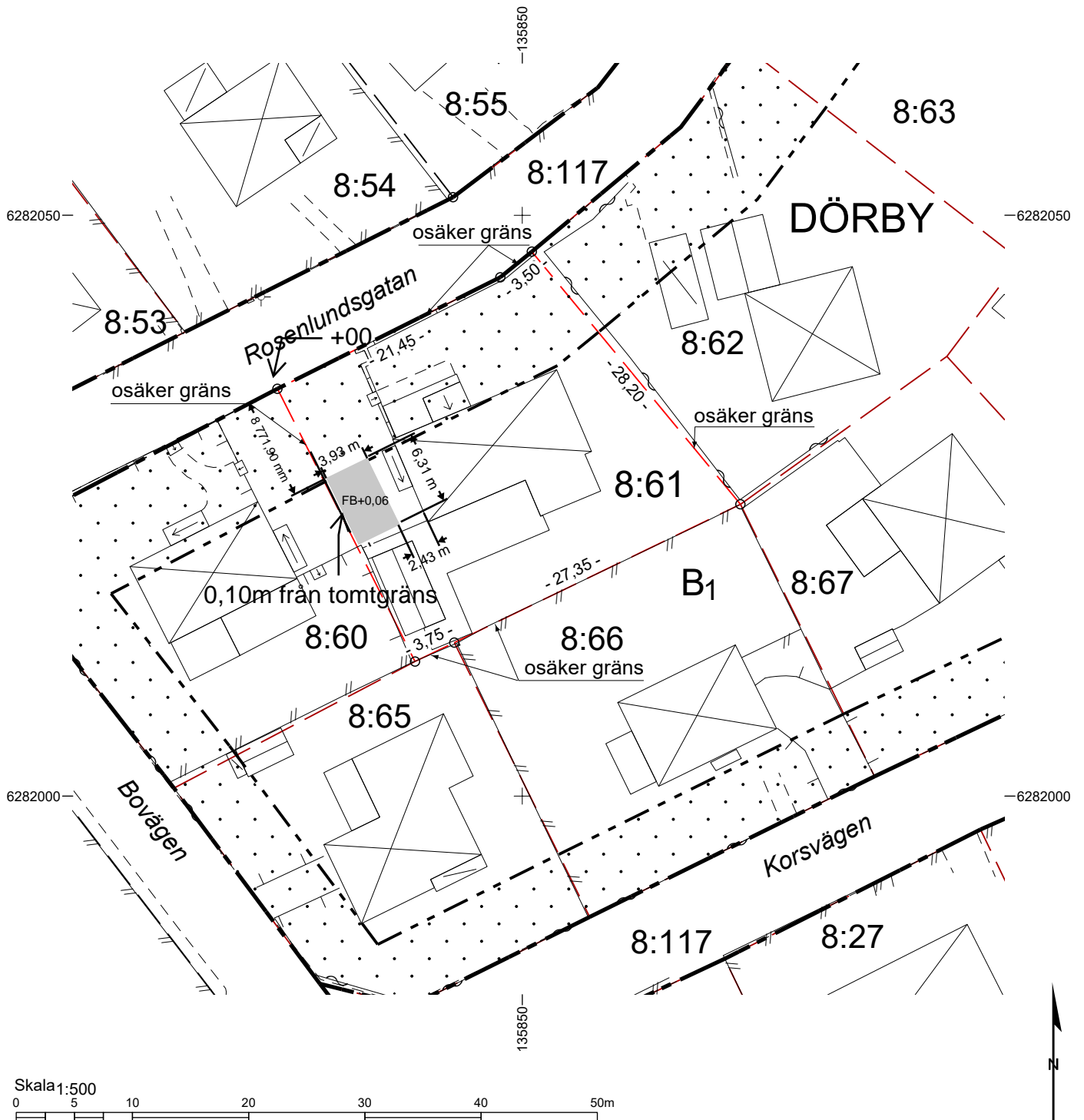

Skala 1:500

0 5 10 20 30 40 50m

Byggherrens uppgifter:

Föreslagen höjd för källargolv ök+.....
färdigt golv/sockelhöjd +.....

Format för utskrift: A4S

Koordinatsystem plan: SWEREF 99 16 30
Koordinatsystem höjd: RH 2000

Mätning utförd av: Jörgen Andersson
Kartan upprättad av: Helena Andersson
Kartan kontrollerad av: Ronny Liljesson

BYGGLOVET GARAGE PÅ
FASTIGHET DÖRBY 8:61

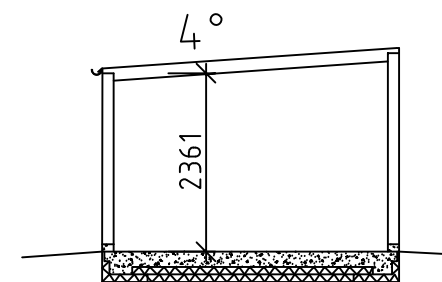
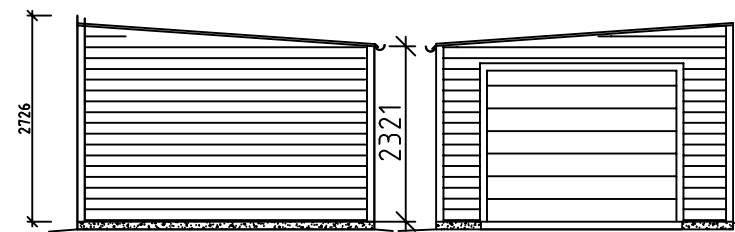
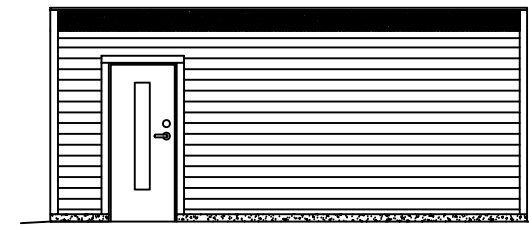
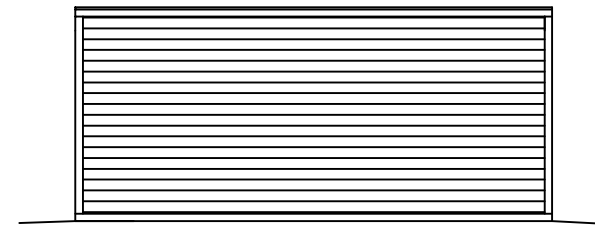
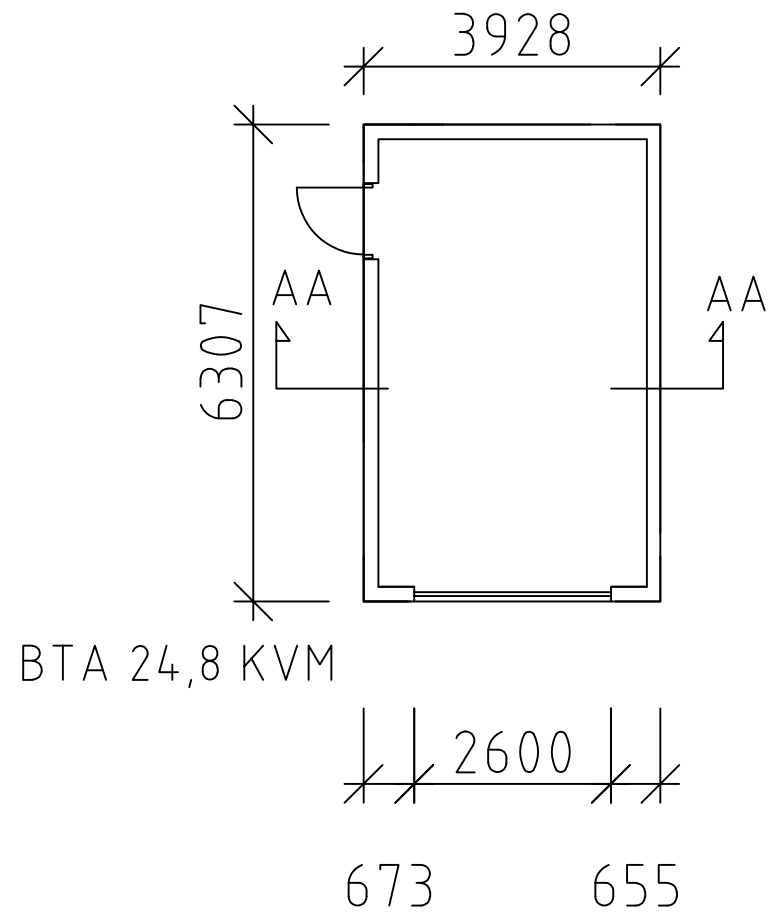

GARAGE UPPFÖRS ENLIGT
FÖLJANDE:

- PLATTA PÅ MARK
- FÖRHÖJD GJUTEN SOCKEL
- UPPREGLADE VÄGGAR I TRÄ
- LIGGANDE VIT PANEL
- FACKVERKSTAKSTOLAR
- RÅSPÅNT
- UNDERLAGSPAPP
- YTPAPP
- GARAGEPORT SVART

TAK BELÄGGS MED SVART
YTPAPP
FASADER LIGGANDE VIT
PANEL
UPPFART ASFALTERAS

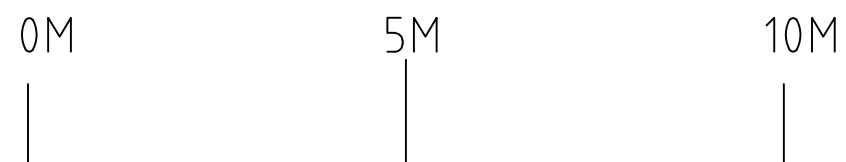

REV B 2024-06-10

REV. A 2024-05-30

BYGGLOVSHANDLING

A001

UPPRÄTTAD AV TIM KINNERUS

DÖRBY 8:61

SKALA 1:100 UTSKRIFT A3

2024-04-15