



Kommunstyrelsens arbetsutskott

Tid

Tisdagen den 19 januari 2016 kl. 8:30-9:05

Plats

KS-salen, stadshuset

Omfattning

§§ 1-4

Beslutande

Anders Andersson (C)	ordförande
Christina Fosnes (M)	vice ordförande
Dzenita Abaza (S)	
Bertil Dahl (V)	
Inger Hilmansson (L)	

Sekreterare

Anette Mellström

Justeras

Anders Andersson
ordförande

Bertil Dahl

Sammanträdesdatum
2016-01-19

§ 1

Förslag till ny serviceplan 2016-2020

Dnr KS 2016/0026

Handlingar

Kommunledningskontorets skrivelse den 13 januari 2016.

Förslag till serviceplan 2016-2020.

Bakgrund

Redan 1980 fick Kalmar kommun sin första varuförsörjningsplan. Planen tog upp regler för statliga lån och bidrag och kommunens allmänna syn på dagligvaruförsörjningen. 1994 och 2007 reviderades planen med liknande utformning.

I början av 2012 gav regeringen Tillväxtverket i uppdrag att göra insatser för att stärka det lokala arbetet med att effektivisera och samordna servicen med syfte att öka tillgängligheten. Kalmar kommun var en av 13 kommuner som fick möjlighet att arbeta mer konkret med samordnade servicelösningar. I arbetet ingick även att ta fram en serviceplan som ersätter varuförsörjningsplanen från 2007. Serviceplanen ska vara ett verktyg för att upprätthålla en god service i hela kommunen och utgöra ett komplement till kommunens översiktsplan.

Serviceplanen omfattar Rockneby, Läckeby, Trekanten, Ljungbyholm, Tvärskog, Paryd, Vassmolösa, Hagby och Halltorp som ligger utanför Kalmar stad. Detta betyder samtidigt att det är dessa orter som kommunen anser ska prioriteras enligt förordningen om stöd till kommersiell service (SFS 200:284, 6§).

Serviceplanen har utarbetats inom ramen för projektet ”Kalmar – pilotkommun för serviceutveckling” och har utgått från behov som lyfts fram under utvecklingsdialogerna och lokala utvecklingsmöten med föreningar, invånare och företag på landsbygden i Kalmar kommun. Den regionala serviceplanen, Kalmar kommuns översiktsplan och kommunens varuförsörjningsplan från 2007 ligger också till grund för planen.

Överläggning

Landsbygdsutvecklare Sofie Nyström, kommunledningskontoret, redogör för planen.

Beslut

Arbetsutskottet föreslår att kommunfullmäktige beslutar:

Kommunfullmäktige antar förslag till ny serviceplan 2016-2020 för Kalmar kommun.

Tidigare beslutad Varuförsörjningsplan upphör därmed att gälla.

Sammanträdesdatum
2016-01-19

§ 2

Integrationsstöd till föreningslivet: Tillsammans i Kalmar – Tack (Tik-Tack)

Dnr KS 2016/0029

Handlingar

Kommunledningskontorets skrivelse den 13 januari 2016.

Bakgrund

Tillsammans i Kalmar (Tik-Tack) är en satsning från Kalmar kommun för att främja integrationen och skapa nya band och möjligheter mellan invånare i Kalmar. Därför ger Kalmar kommun ideella föreningar och frivilligorganisationer möjlighet att söka bidrag för att ordna insatser som förbättrar och har positiv inverkan på integrationen i Kalmar.

Insatsen ska vara integrationsfrämjande och får inte gå med vinst och insatsen ska ske i Kalmar och vända sig till Kalmarbor. Bidrag ges inte till enskilda personer eller organisationer vars huvudsakliga uppgift är att tillvarata enskilda medlemmars yrkesmässiga eller ekonomiska intressen. Varje förening kan ansöka vid ett tillfälle under året och för ett år i taget.

Beslut om tilldelning av bidrag fattas av enhetschefen för kommunledningskontorets kansli- och omvärlds-enhet. Bidraget fördelas enligt bedömning av behovet av insatsen och av de ekonomiska förutsättningar som finns.

För Tik-Tack avsätts 100 000 kronor per år under tre år med start 2016. Den årliga budgeten beräknas kunna fördelas till 6-10 föreningar per år. Finansieringen ska ske inom kommunledningskontorets befintliga budgetram.

Tik-Tack ska utvärderas under hösten 2018 och beviljade insatser redovisas årligen till kommunstyrelsens arbetsutskott.

Överläggning

Integrationsutvecklare Hashim Gashi, kommunledningskontoret, redogör för ärendet.

Beslut

Kommunstyrelsens arbetsutskott beslutar i enlighet med kommunledningskontorets förslag att avsätta 100 000 kronor per år under perioden 2016-2018 för integrationsstöd till föreningslivet: Tillsammans i Kalmar – Tack (Tik-Tack).

Finansieringen sker inom kommunledningskontorets befintliga budgetram.

Tik-Tack ska utvärderas under hösten 2018.

Sammanträdesdatum
2016-01-19

§ 3

Anställning av enhetschef vid kommunhälsan

Dnr KS 2016/0042

Handlingar

Kommunledningskontorets skrivelse den 14 januari 2016.

Bakgrund

Rekryteringsarbetet av enhetschef vid kommunhälsan har genomförts i samverkan med de fackliga organisationerna. Tjänsten har varit annonserad externt. Av nio sökande har intervjuer genomförts med fyra personer, tre kvinnor och en man. Vårdförbundet har varit delaktigt i urvalsprocessen liksom delar av personalgruppen på kommunhälsan.

Arbetsgivaren föreslår att Ylva Gorton anställs som enhetschef på kommunhälsan. De fackliga organisationerna har inget att erinra.

Överläggning

Personalchef Anne Elgmark redogör för ärendet.

Beslut

Kommunstyrelsens arbetsutskott beslutar att anställa Ylva Gorton som enhetschef på Kommunhälsan. Anställningsdatum fastställs senare. Anställningen avser en tillsvidareanställning och omfattas av bestämmelser i gällande kollektivavtal.

§ 4

Information om aktivering av Migrationsverkets evakueringsplatser

Överläggning

Kenth Gustafsson, kommunledningskontoret, informerar om Migrationsverkets förfrågan och behov av evakueringsplatser i Kalmar och det tillfälliga ankomstboende som iordningsställts för 200 nyanlända flyktingar.

Beslut

Arbetsutskottet fattar inte något beslut med anledning av informationen.

Portföljförmögenhet per 2015-12-31

Antal andelar	889 322,2302 St
Andelskurs	3 391,7791 Kr
Svenska aktier/fonder	51,47% 1 552 405 122 Kr
Utländska aktier/fonder	8,12% 245 023 599 Kr
Obligationer	34,46% 1 039 414 924 Kr
Vinstandelslån	0,50% 15 000 000 Kr
Räntefonder	3,70% 111 710 845 Kr
Upplupna räntor, värdepapper	0,24% 7 183 487 Kr
Upplupen bankränta	0,00% 0 Kr
Likviditet	1,51% 45 646 542 Kr
Ej bokförd likviditet	0.00 Kr
Summa förmögenhet	3 016 384 519 Kr

Nyckeltal (annualiserade) för 2003-02 - 2015-12

Avkastning, portfölj	9,98%
Avkastning, jämförelseindex	9,65%
Standaravvikelse, portfölj	8,93%
Standaravvikelse, jämförelseindex	8,27%
Sharpekvot, portfölj	0,94
Sharpekvot, jämförelseindex	0,97
Aktiv risk	2,41%
Informationskvot	0,14

Avkastning per 2015-12-31

Från datum	Portföljen	Index	Differens
2015-11-30	-2,81%	-2,31%	-0,51%
10-31	-1,25%	-0,62%	-0,63%
09-30	2,75%	2,91%	-0,16%
08-31	-0,24%	0,48%	-0,72%
07-31	-4,42%	-2,34%	-2,07%
06-30	-1,88%	0,49%	-2,37%
05-31	-5,66%	-3,17%	-2,49%
04-30	-5,06%	-2,82%	-2,23%
03-31	-3,61%	-2,75%	-0,87%
02-28	-3,83%	-2,34%	-1,48%
01-31	1,41%	1,53%	-0,12%
2014-12-31	5,93%	5,70%	0,22%
2013-12-31	18,16%	17,80%	0,37%
2012-12-31	35,45%	33,68%	1,77%
2011-12-31	52,25%	46,99%	5,26%
2010-12-31	43,62%	43,03%	0,59%
2009-12-31	63,77%	63,22%	0,55%
2008-12-31	102,83%	106,03%	-3,20%
2007-12-31	71,19%	72,09%	-0,90%
2006-12-31	67,63%	72,27%	-4,64%
2005-12-30	97,04%	96,77%	0,27%
2004-12-30	144,43%	135,17%	9,26%
2003-12-30	179,00%	168,18%	10,82%
2003-02-28	239,18%	226,15%	13,03%

Uppföljning av beslutade numeriska begränsningar i bolagets placeringspolicy

	Miljoner kronor	Faktisk andel av total tillgångar	Tillåten andel av total tillgångar
Aktier	1 797	59,6%	20%-60%
Total utlandsandel	245	8,1%	Max 15%
Aktier i övriga länder *)	28	0,9%	Max 5%
Enskild motpart exkl svenska staten			Max 10%
- Swedbank	184	6,1%	
- Svenska Handelsbanken	162	5,4%	
- Nordea	158	5,2%	
- SEB	135	4,5%	
- Hennes & Mauritz	97	3,2%	
Räntebärande i nordiska börsbolag	562	18,6%	Max 20%

*) länder utanför: EU, övriga nordiska länder, Schweiz och USA
Begränsningarna senast beslutade av konsortiemötet 2015-04-20

Ägarandelar och insatt kapital i Kr

Ägare	Andel i procent	Insatt kapital	Nuvärde	Utveckling	Insatt/uttag 2015
Landstinget i Kalmar	47,18%	487 176 000	1423 230 450	192,1%	50 000 000
Oskarshamns kommun	20,96%	440 000 000	632 382 464	43,7%	65 000 000
Vimmerby kommun	5,94%	51 000 000	179 039 691	251,1%	
Mönsterås kommun	4,94%	51 021 000	148 859 146	191,8%	
Hultsfreds kommun	4,48%	39 009 000	135 267 450	246,8%	
Nybro kommun	3,71%	50 000 000	111 880 216	123,8%	
Kalmar kommun	3,52%	50 000 000	106 048 939	112,1%	
Högsby kommun	3,15%	26 375 000	94 962 593	260,0%	
Mörbylånga kommun	2,83%	24 500 000	85 303 034	248,2%	
Torsås kommun	1,67%	32 500 000	50 466 484	55,3%	
Emmaboda kommun	1,62%	16 850 000	48 944 053	190,5%	
Summa	100,00%	1 268 431 000	3 016 384 519	137,8%	

Utveckling andelsvärde för perioden 2014-12 - 2015-12

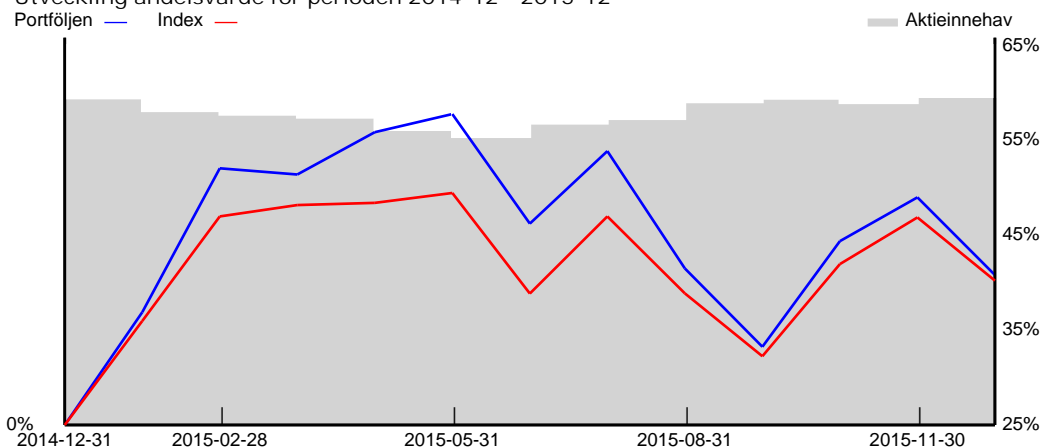

Månadsrapport december. Stockholmsbörsen avslutade året med en decembermånad i nedåtgående trend och slutade med minus 4 procent. För helåret så slutade Stockholmsbörsen med en uppgång på 6,6 procent där det var de mindre bolagen som bidrog till denna uppgång. Storbolagen däremot hade ett svagt år med en nedgång med 1,2 %. Några händelser av vikt under året var bland annat att Sverige fick minusränta för första gången, USA höjde sin ränta för första gången på nio år, råvaror föll, oro i Grekland, Ryssland och Syrien, terrorattentat i Paris och ett svagare Kina.

KLP:s utveckling under december blev minus 2,8 procent, orsakad av en övervikt mot aktier samt en ökad riskaversion vilket bidrog till en svag månad för företagsobligationer och strukturerade produkter. Dock slutade helåret 2016 med en uppgång med 5,93 %, 0,22 % bättre än jämförelseindex. Trots ett år som man helst vill glömma med tanke på alla tråkiga händelser i världen så lyckades portföljen återigen slå index.

VD Henrik Andersson

Utveckling andelsvärde för perioden 2003-02 - 2015-12

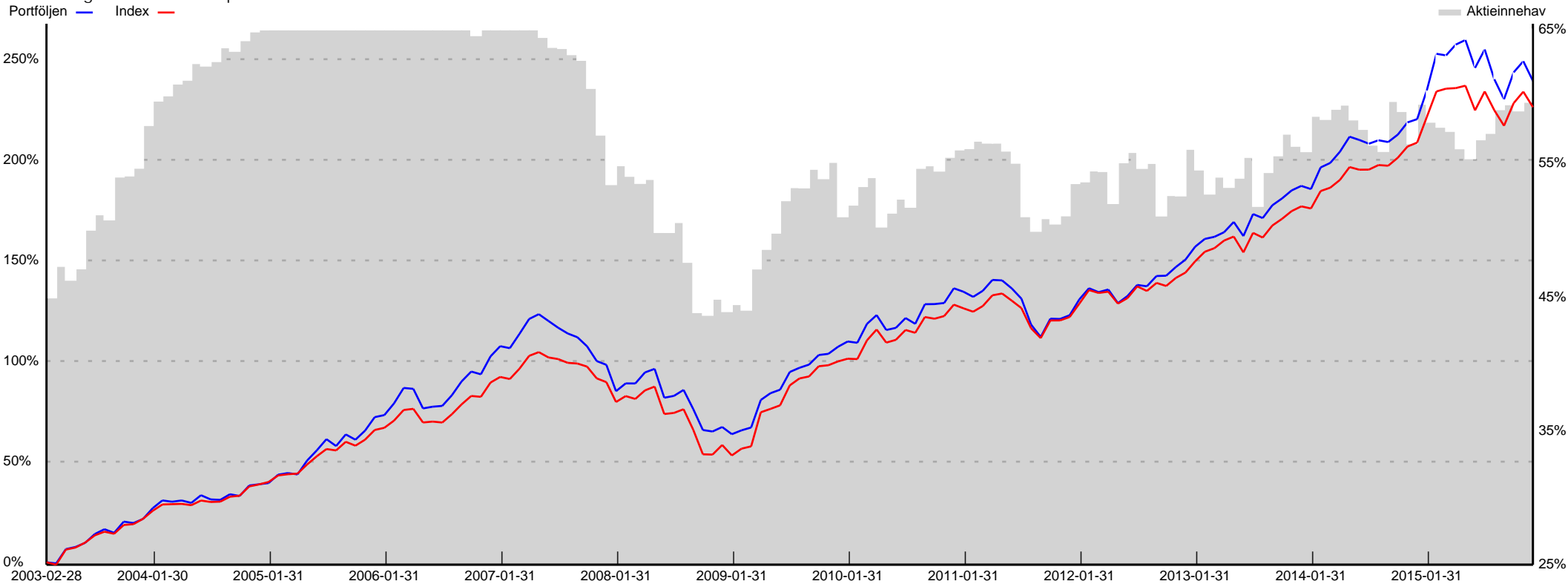

Portföljformögenhet per 2015-12-31

Antal andelar	319 019,6626 St
Andelskurs	5 663,0139 Kr
Svenska aktier/fonder	85,93% 1 552 405 122 Kr
Utländska aktier/fonder	13,56% 245 023 599 Kr
Upplupen bankränta	0,00% 0 Kr
Likviditet	0,51% 9 184 055 Kr
Ej bokförd likviditet	0,00 Kr
Summa formögenhet	1 806 612 776 Kr

Nyckeltal (annualiserade) för 2003-02 - 2015-12

Avkastning, portfölj	14,47%
Avkastning, jämförelseindex	14,43%
Standaravvikelse, portfölj	15,16%
Standaravvikelse, jämförelseindex	17,12%
Sharpekvot, portfölj	0,85
Sharpekvot, jämförelseindex	0,75
Aktiv risk	4,03%
Informationskvot	0,01

Fem största innehaven 2015-12-31

Nordea	97 965 000 Kr
Hennes & Mauritz B	97 487 670 Kr
Investor B	87 528 000 Kr
SCA B	76 415 000 Kr
Skanska B	74 572 000 Kr

Avkastning per 2015-12-31

Från datum	Portföljen	Index	Differens
2015-11-30	-4,04%	-4,03%	0,00%
10-31	-1,69%	-0,55%	-1,13%
09-30	4,39%	6,34%	-1,95%
08-31	0,02%	1,63%	-1,61%
07-31	-6,64%	-4,39%	-2,25%
06-30	-2,87%	0,39%	-3,26%
05-31	-8,67%	-6,00%	-2,66%
04-30	-7,71%	-4,86%	-2,86%
03-31	-5,57%	-4,64%	-0,93%
02-28	-6,04%	-4,62%	-1,43%
01-31	1,78%	3,08%	-1,31%
2014-12-31	8,85%	10,40%	-1,55%
2013-12-31	27,59%	27,86%	-0,26%
2012-12-31	58,25%	63,59%	-5,34%
2011-12-31	85,36%	90,56%	-5,20%
2010-12-31	62,27%	64,82%	-2,55%
2009-12-31	101,67%	108,84%	-7,17%
2008-12-31	188,37%	218,50%	-30,13%
2007-12-31	107,95%	94,12%	13,83%
2006-12-31	97,88%	89,08%	8,80%
2005-12-30	146,00%	142,14%	3,85%
2004-12-30	228,84%	230,10%	-1,26%
2003-12-30	295,78%	298,59%	-2,81%
2003-02-28	466,30%	464,02%	2,28%

Branschfördelning 2015-12-31 och 2014-12-31

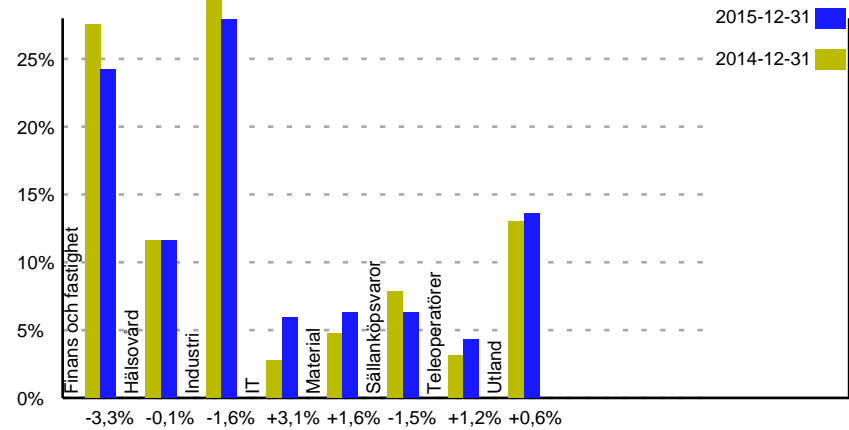

Utveckling andelsvärde för perioden 2014-12 - 2015-12

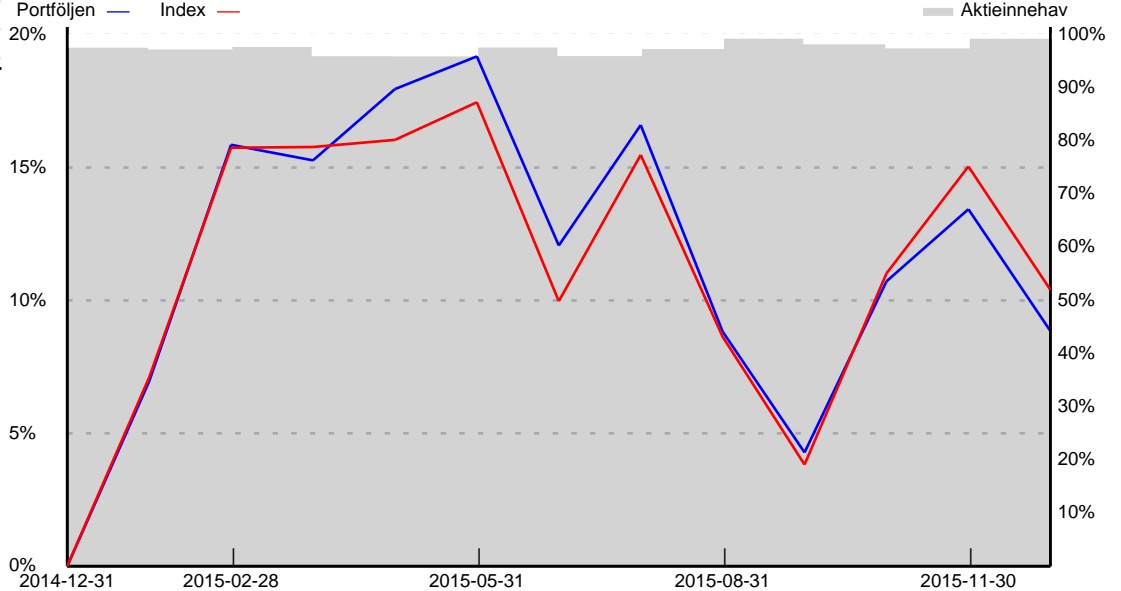

Likvidkonton

Likvidkonto	Valuta	Saldo	Upplupen ränta	Kapitaliserad ränta	Ränta
Söderberg & Partners	SEK	548 099,11		3 443,11	0,00%
Handelsbanken	SEK	4 672 486,79		19 468,00	0,00%
SWEDBANK	SEK	899 085,19		99 158,00	0,50%
SEB	SEK	3 064 383,79		0,00	0,00%
Summa		9 184 054,88	0,00	122 069,11	

Valutakurser

Valuta	Kurs	Valuta	Kurs	Valuta	Kurs
CHF	8,5224	DKK	1,2335	EUR	9,2050
GBP	12,5157	NOK	0,9641	USD	8,4345

Utveckling andelsvärde för perioden 2003-02 - 2015-12

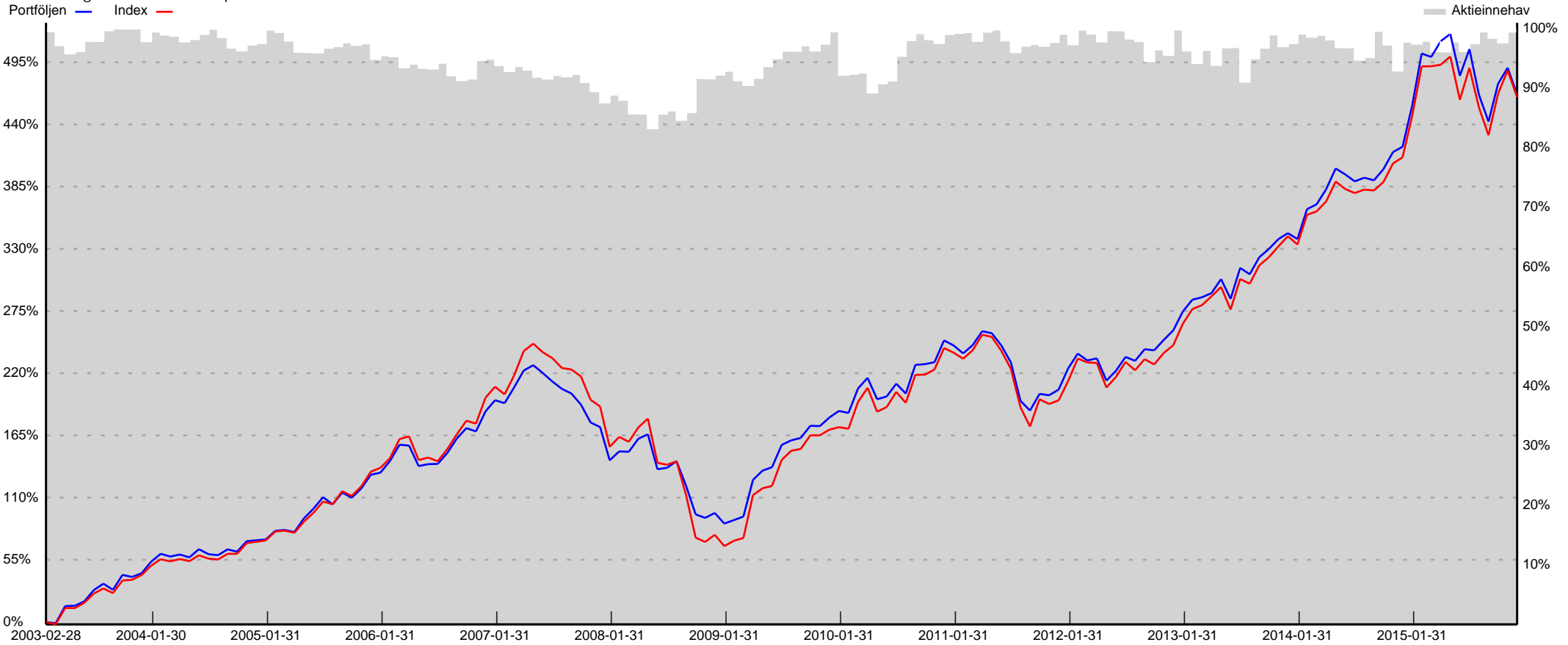

Portföljsammandrag, aktier

Benämning	Innehav	Värderings- kurs	Marknadsvärde	Anskaffnings- värde	Anskaffnings- kurs	Ändring i procent	Ändring i SEK	Upplupen ränta	Andel av portföljen	Depå
Finans och fastighet			434 747 720	335 639 825,47		29,53	99 107 895		24,19	
Catella B	230 000	21,50	4 945 000	4 443 365,00	19,32	11,29	501 635		0,28	SEB
Hemfosa Fastigheter AB	180 000	94,25	16 965 000	9 292 885,00	51,63	82,56	7 672 115		0,94	SEB
Investor B	280 000	312,60	87 528 000	59 146 797,19	211,24	47,98	28 381 203		4,87	Handelsbanken
Nordea	1 050 000	93,30	97 965 000	63 564 329,52	60,54	54,12	34 400 670		5,45	SEB
Pandex b	150 000	155,90	23 385 000	16 026 117,00	106,84	45,92	7 358 883		1,30	Handelsbanken
Platzer Fastigheter AB	500 000	38,00	19 000 000	13 860 778,00	27,72	37,08	5 139 222		1,06	Handelsbanken
Skandinaviska Enskilda Banken A	700 000	89,40	62 580 000	58 530 213,59	83,61	6,92	4 049 786		3,48	Swedbank
Swedbank A	300 000	187,10	56 130 000	37 748 536,36	125,83	48,69	18 381 464		3,12	Handelsbanken
Svenska Handelsbanken A	586 800	112,90	66 249 720	73 026 803,81	124,45	- 9,28	- 6 777 084		3,69	Handelsbanken
Hälsovård			206 913 500	151 886 413,27		36,23	55 027 087		11,51	
AstraZeneca	25 000	578,00	14 450 000	12 339 520,27	493,58	17,10	2 110 480		0,80	SEB
Camurus	100 000	74,00	7 400 000	6 443 127,00	64,43	14,85	956 873		0,41	Handelsbanken
Elekta B	740 000	72,10	53 354 000	47 311 661,10	63,93	12,77	6 042 339		2,97	SEB
Getinge B	128 200	222,50	28 524 500	23 958 492,26	186,88	19,06	4 566 008		1,59	SEB
Meda A	278 000	107,10	29 773 800	23 602 120,64	84,90	26,15	6 171 679		1,66	SEB
Raysearch Laboratories B	379 520	122,50	46 491 200	22 386 115,84	58,99	107,68	24 105 084		2,59	SEB
Swedish Orphan Biovitrum	200 000	134,60	26 920 000	15 845 376,16	79,23	69,89	11 074 624		1,50	SEB
Industri			503 152 130	410 552 071,16		22,56	92 600 059		27,99	
ABB Ltd	190 000	152,80	29 032 000	25 832 353,01	135,96	12,39	3 199 647		1,62	SEB
Atlas Copco A	74 700	208,40	15 567 480	17 773 226,19	237,93	- 12,41	- 2 205 746		0,87	SEB
Atlas Copco B	160 000	195,30	31 248 000	13 953 505,00	87,21	123,94	17 294 495		1,74	SEB
Bravida Holding	250 000	55,50	13 875 000	11 384 487,00	45,54	21,88	2 490 513		0,77	SEB
Bulten AB	230 000	82,00	18 860 000	16 212 522,88	70,49	16,33	2 647 477		1,05	SEB
Intrum Justitia	120 000	288,60	34 632 000	15 422 857,51	128,52	124,55	19 209 142		1,93	SEB
Loomis B	100 000	264,50	26 450 000	10 175 746,72	101,76	159,93	16 274 253		1,47	SEB
NCC B	186 000	263,00	48 918 000	34 968 236,39	188,00	39,89	13 949 764		2,72	SEB
Sandvik	880 000	74,05	65 164 000	75 216 221,23	85,47	- 13,36	- 10 052 221		3,63	Swedbank
Skanska B	452 500	164,80	74 572 000	56 623 720,94	125,14	31,70	17 948 279		4,15	SEB
SKF B	259 000	137,20	35 534 800	42 013 518,91	162,21	- 15,42	- 6 478 719		1,98	SEB
Trelleborg B	200 000	164,80	32 960 000	17 055 689,89	85,28	93,25	15 904 310		1,83	SEB
Volvo A	175 000	80,95	14 166 250	7 235 357,25	41,34	95,79	6 930 893		0,79	Swedbank
Volvo B	786 000	79,10	62 172 600	66 684 628,24	84,84	- 6,77	- 4 512 028		3,46	Swedbank
IT			104 595 260	114 954 249,36		- 9,01	- 10 358 989		5,82	
Acando b	800 000	17,20	13 760 000	11 902 853,00	14,88	15,60	1 857 147		0,77	SEB
Ericsson B	880 000	82,30	72 424 000	85 660 313,36	97,34	- 15,45	- 13 236 313		4,03	Swedbank
KnowIT	325 863	56,50	18 411 260	17 391 083,00	53,37	5,87	1 020 177		1,02	SEB
Material			112 675 442	84 881 573,04		32,74	27 793 869		6,27	
Boliden	155 649	142,90	22 242 242	17 550 098,48	112,75	26,74	4 692 144		1,24	SEB
SCA B	310 000	246,50	76 415 000	54 613 737,56	176,17	39,92	21 801 262		4,25	SEB
SSAB A	620 000	22,61	14 018 200	12 717 737,00	20,51	10,23	1 300 463		0,78	Swedbank
Sällanköpsvaror			112 509 670	79 102 165,29		42,23	33 407 505		6,26	
Autoliv	14 000	1 073,00	15 022 000	14 518 108,71	1 037,01	3,47	503 891		0,84	Swedbank
Hennes & Mauritz B	322 700	302,10	97 487 670	64 584 056,58	200,14	50,95	32 903 613		5,42	SEB
Teleoperatörer			77 811 400	90 802 856,64		- 14,31	- 12 991 457		4,33	
Millicom	42 000	486,50	20 433 000	24 748 248,50	589,24	- 17,44	- 4 315 249		1,14	Handelsbanken

Portföljsammandrag, aktier

Benämning	Innehav	Värderings- kurs	Marknadsvärde	Anskaffnings- värde	Anskaffnings- kurs	Ändring i procent	Ändring i SEK	Upplupen ränta	Andel av portföljen	Depå
Telia Sonera	1 360 000	42,19	57 378 400	66 054 608,14	48,57	- 13,13	- 8 676 208		3,19	Swedbank
Utland			245 023 599	250 346 012,33		- 2,13	- 5 322 413		13,63	
Alfred Berg Fastighetsfond	189 005	138,12	26 105 373	23 000 000,00	121,69	13,50	3 105 373		1,45	Alfred Berg
Autocall Amerikanska 200714	150 000	59,26	8 889 000	15 000 000,00	100,00	- 40,74	- 6 111 000		0,49	SEB
Autocall BRC 200916	100 000	96,90	9 690 000	10 000 000,00	100,00	- 3,10	- 310 000		0,54	Swedbank
Autocall svbolag 200917	150 000	98,77	14 815 500	15 000 000,00	100,00	- 1,23	- 184 500		0,82	SEB
Autocall svbolag 201106	120 000	72,28	8 673 600	12 000 000,00	100,00	- 27,72	- 3 326 400		0,48	SEB
Autocall svbolag månad 200713	200 000	87,41	17 482 000	20 000 000,00	100,00	- 12,59	- 2 518 000		0,97	SEB
Autocall svbolag månad 200917	120 000	77,68	9 321 600	12 000 000,00	100,00	- 22,32	- 2 678 400		0,52	SEB
Autocall Vattenbolag Månadsvis	120 000	93,36	11 203 200	12 000 000,00	100,00	- 6,64	- 796 800		0,62	SEB
Handelsbanken Hållbar Energi	444 380	132,21	58 751 416	43 574 174,61	98,06	34,83	15 177 241		3,27	Handelsbanken
ING BANK N:V LÅN 6133 190128	200 000	64,15	12 830 000	17 764 000,00	88,82	- 27,78	- 4 934 000		0,71	Swedbank
KCTILLV6CSHB	30 000	26,10	783 000	1 510 515,00	50,35	- 48,16	- 727 515		0,04	Handelsbanken
NDA Bevis Nordiska Bolag	120 000	77,28	9 273 600	12 000 000,00	100,00	- 22,72	- 2 726 400		0,52	SEB
OPM Private Equity	99 047	202,30	20 037 730	10 331 172,70	104,31	93,95	9 706 557		1,11	OPM Optimized Portfolia M-ment
Save Earth Fund	143 828	131,34	18 890 380	14 500 000,02	100,81	30,28	4 390 380		1,05	Handelsbanken
Strukturinvest BRIC	120 000	35,11	4 213 200	11 666 150,00	97,22	- 63,89	- 7 452 950		0,23	SEB
Strukturinvest Global AC	100 000	42,64	4 264 000	10 000 000,00	100,00	- 57,36	- 5 736 000		0,24	SEB
SWB Bevis Energieffktiv 191120	100 000	98,00	9 800 000	10 000 000,00	100,00	- 2,00	- 200 000		0,55	SEB
Summa aktier			1 797 428 721	1 518 165 166,57		18,39	279 263 554	0,00	100,00	

Optioner

Benämning	Optionstyp	Antal kontrakt	Antal Värderings- aktier kurs	Marknads- värde	Erhållen premie	Anskaffnings- värde	Aktiekurs Lösenkurs	Marknadsvärde Lösenvärde	Depå
-----------	------------	-------------------	----------------------------------	--------------------	--------------------	------------------------	------------------------	-----------------------------	------

Köp och försäljning av aktier och fonder

KLP-Aktieportföljen

Avser period: 2015-12-01 - 2015-12-31

Benämning	Typ	Affärsdag	Likviddag	Antal	Kurs	Belopp	Courtage och övrig kostnad	Valuta	Valuta- kurs	Belopp (SEK)	Vinst (SEK)	Förlust (SEK)
Save Earth Fund	Köp	2015-12-23	2015-12-23	22 889	131,07	3 000 000,00	0,00	SEK	1,0000	3 000 000,00		
Acando b	Köp	2015-12-21	2015-12-23	50 000	15,72	786 132,00	1 177,00	SEK	1,0000	786 132,00		
Autoliv	Köp	2015-12-21	2015-12-23	2 000	1 070,96	2 141 925,00	3 208,00	SEK	1,0000	2 141 925,00		
Ericsson B	Köp	2015-12-21	2015-12-23	30 000	84,35	2 530 363,00	3 790,00	SEK	1,0000	2 530 363,00		
KnowIT	Köp	2015-12-21	2015-12-23	25 000	56,03	1 400 728,00	2 098,00	SEK	1,0000	1 400 728,00		
SSAB A	Köp	2015-12-21	2015-12-23	120 000	20,88	2 505 441,00	3 753,00	SEK	1,0000	2 505 441,00		
Telia Sonera	Köp	2015-12-21	2015-12-23	60 000	42,38	2 542 901,00	3 809,00	SEK	1,0000	2 542 901,00		
Autoliv	Sälj	2015-12-18	2015-12-22	20 000	1 018,47	20 369 400,00	30 600,00	SEK	1,0000	20 369 400,00		257 573
Handelsbanken Hållbar Energi	Köp	2015-12-18	2015-12-18	37 781	132,34	5 000 000,00	0,00	SEK	1,0000	5 000 000,00		
Handelsbanken Hållbar Energi	Köp	2015-12-18	2015-12-18	185		0,00	0,00	SEK	1,0000	0,00		
SK ABB Ltd/1512/170	Option	2015-12-18	2015-12-18							0,00	98 000	
SK AstraZeneca/1512/585	Option	2015-12-18	2015-12-18							0,00	69 758	
SK Atlas Copco A/1512/220	Option	2015-12-18	2015-12-18							0,00	59 933	
SK Atlas Copco A/1512/240	Option	2015-12-18	2015-12-18							0,00	196 500	
SK Autoliv/1512/1020	Option	2015-12-18	2015-12-18							0,00	168 424	
SK Autoliv/1512/1125	Option	2015-12-18	2015-12-18							0,00	28 030	
SK Autoliv/1512/1125	Option	2015-12-18	2015-12-18							0,00	47 454	
SK Autoliv/1512/1140	Option	2015-12-18	2015-12-18							0,00	16 673	
SK Elekta B/1512/75	Option	2015-12-18	2015-12-18							0,00	97 000	
SK Ericsson B/1512/85	Option	2015-12-18	2015-12-18							0,00	36 663	
SK Ericsson B/1512/90	Option	2015-12-18	2015-12-18							0,00	98 100	
SK Ericsson B/1512/95	Option	2015-12-18	2015-12-18							0,00	54 005	
SK Hennes & Mauritz B/1512/340	Option	2015-12-18	2015-12-18							0,00	100 475	
SK Investor B/1512/340	Option	2015-12-18	2015-12-18							0,00	110 532	
SK Investor B/1512/340	Option	2015-12-18	2015-12-18							0,00	270 188	
SK Meda A/1512/127.5	Option	2015-12-18	2015-12-18							0,00	122 750	
SK Millicom/1512/570	Option	2015-12-18	2015-12-18							0,00	80 565	
SK NCC B/1512/285	Option	2015-12-18	2015-12-18							0,00	88 425	
SK Nordea/1512/102.5	Option	2015-12-18	2015-12-18							0,00	101 950	
SK Nordea/1512/105	Option	2015-12-18	2015-12-18							0,00	116 800	
SK Sandvik/1512/82.50	Option	2015-12-18	2015-12-18							0,00	46 573	
SK Sandvik/1512/87.50	Option	2015-12-18	2015-12-18							0,00	26 753	
SK Sandvik/1512/90	Option	2015-12-18	2015-12-18							0,00	63 915	
SK Sandvik/1512/90	Option	2015-12-18	2015-12-18							0,00	54 005	
SK SCA B/1512/250	Option	2015-12-18	2015-12-18							0,00	105 425	
SK Skandinaviska Enskilda Bank	Option	2015-12-18	2015-12-18							0,00	46 968	
SK Skandinaviska Enskilda Bank	Option	2015-12-18	2015-12-18							0,00	39 140	
SK Skandinaviska Enskilda Bank	Option	2015-12-18	2015-12-18							0,00	83 235	
SK Swedbank A/1512/205	Option	2015-12-18	2015-12-18							0,00	135 094	
SK Swedbank A/1512/205	Option	2015-12-18	2015-12-18							0,00	171 938	
SK Svenska Handelsbanken A/151	Option	2015-12-18	2015-12-18							0,00	78 600	
SK Svenska Handelsbanken A/151	Option	2015-12-18	2015-12-18							0,00	83 150	
SK Volvo B/1512/82.50	Option	2015-12-18	2015-12-18							0,00	41 618	
SSAB A	Köp	2015-12-18	2015-12-22	500 000	20,42	10 212 296,00	15 296,00	SEK	1,0000	10 212 296,00		

Köp och försäljning av aktier och fonder

Benämning	Typ	Affärsdag	Likviddag	Antal	Kurs	Belopp	Courtage och övrig kostnad	Valuta	Valuta- kurs	Belopp (SEK)	Vinst (SEK)	Förlust (SEK)
Acando b	Köp	2015-12-17	2015-12-21	100 000	15,05	1 504 754,00	2 254,00	SEK	1,0000	1 504 754,00		
Catella B	Köp	2015-12-17	2015-12-21	70 000	22,33	1 563 342,00	2 342,00	SEK	1,0000	1 563 342,00		
Elekta B	Köp	2015-12-11	2015-12-15	50 000	71,83	3 591 649,00	5 379,00	SEK	1,0000	3 591 649,00		
SCA B	Köp	2015-12-11	2015-12-15	18 400	235,92	4 340 951,00	6 502,00	SEK	1,0000	4 340 951,00		
Elekta B	Köp	2015-12-09	2015-12-11	50 000	71,76	3 588 214,00	5 374,00	SEK	1,0000	3 588 214,00		
Sandvik	Köp	2015-12-09	2015-12-11	50 000	78,22	3 910 858,00	5 858,00	SEK	1,0000	3 910 858,00		
Telia Sonera	Köp	2015-12-09	2015-12-11	100 000	40,65	4 065 089,00	6 089,00	SEK	1,0000	4 065 089,00		
Volvo B	Köp	2015-12-09	2015-12-11	50 000	80,27	4 013 551,00	6 011,00	SEK	1,0000	4 013 551,00		
Autoliv	Köp	2015-12-04	2015-12-08	2 000	1 092,54	2 185 073,00	3 273,00	SEK	1,0000	2 185 073,00		
Autoliv	Köp	2015-12-04	2015-12-08	2 000	1 090,50	2 181 007,00	3 267,00	SEK	1,0000	2 181 007,00		
Ericsson B	Köp	2015-12-04	2015-12-08	50 000	81,55	4 077 457,00	6 107,00	SEK	1,0000	4 077 457,00		
Sandvik	Köp	2015-12-04	2015-12-08	50 000	82,80	4 140 201,00	6 201,00	SEK	1,0000	4 140 201,00		
Skandinaviska Enskilda Banken	Köp	2015-12-04	2015-12-08	50 000	90,20	4 510 005,00	6 755,00	SEK	1,0000	4 510 005,00		
Volvo B	Köp	2015-12-04	2015-12-08	30 000	84,08	2 522 278,00	3 778,00	SEK	1,0000	2 522 278,00		
XACT BEAR 2	Sälj	2015-12-04	2015-12-08	100 000	93,39	9 338 971,00	14 029,00	SEK	1,0000	9 338 971,00		227 213
XACT BEAR 2	Sälj	2015-12-04	2015-12-08	50 000	93,01	4 650 514,00	6 986,00	SEK	1,0000	4 650 514,00		132 578
XACT BEAR 2	Sälj	2015-12-04	2015-12-08	50 000	92,56	4 628 048,00	6 952,00	SEK	1,0000	4 628 048,00		155 044
Acando b	Köp	2015-12-03	2015-12-07	80 000	15,09	1 207 416,00	1 808,00	SEK	1,0000	1 207 416,00		
Camurus	Köp	2015-12-03	2015-12-07	20 000	57,00	1 140 000,00	0,00	SEK	1,0000	1 140 000,00		
Camurus	Köp	2015-12-03	2015-12-07	80 000	66,29	5 303 127,00	7 943,00	SEK	1,0000	5 303 127,00		
Catella B	Köp	2015-12-03	2015-12-07	50 000	18,53	926 388,00	1 388,00	SEK	1,0000	926 388,00		
Raysearch Laboratories B	Sälj	2015-12-03	2015-12-07	480	119,82	57 514,00	86,00	SEK	1,0000	57 514,00	29 201	
Catella B	Köp	2015-12-02	2015-12-04	43 518	18,01	783 954,00	1 174,00	SEK	1,0000	783 954,00		
Raysearch Laboratories B	Sälj	2015-12-02	2015-12-04	20 000	115,80	2 315 989,00	3 479,00	SEK	1,0000	2 315 989,00	1 136 282	
Sandvik	Köp	2015-12-02	2015-12-04	50 000	87,48	4 374 051,00	6 551,00	SEK	1,0000	4 374 051,00		
Swedish Orphan Biovitrum	Sälj	2015-12-02	2015-12-04	11 911	137,55	1 638 387,00	2 461,00	SEK	1,0000	1 638 387,00	694 716	
Catella B	Köp	2015-12-01	2015-12-03	66 482	17,59	1 169 681,00	1 752,00	SEK	1,0000	1 169 681,00		
Sandvik	Köp	2015-12-01	2015-12-03	50 000	87,27	4 363 315,00	6 535,00	SEK	1,0000	4 363 315,00		
Swedish Orphan Biovitrum	Sälj	2015-12-01	2015-12-03	8 089	139,49	1 128 338,00	1 695,00	SEK	1,0000	1 128 338,00	487 472	
XACT BEAR 2	Sälj	2015-12-01	2015-12-03	50 000	87,83	4 391 728,00	6 597,00	SEK	1,0000	4 391 728,00		391 364

Valuta	Köpt, lokal valuta	Sålt, lokal valuta	Köpt, SEK	Sålt, SEK	Ansk.värde, SEK	Vinst, SEK	Förlust, SEK	Vinst, optioner	Förlust, optioner
SEK	95 582 147,00	48 518 889,00	95 582 147,00	48 518 889,00	47 334 989,21	2 347 670,64	1 163 770,85	2 938 637,50	0,00
Summa			95 582 147,00	48 518 889,00	47 334 989,21	2 347 670,64	1 163 770,85	2 938 637,50	0,00

Utdelningar

Aktie	Valuta	Avstämningsdag	Likviddag	Utdelning	Kupongskatt	Netto	Valutakurs	Utdelning, SEK
Autocall svbolag 200917	SEK	2015-12-17	2015-12-17	75 000,00	0,00	75 000,00	1,0000	75 000,00
Autocall svbolag månad 200713	SEK	2015-12-14	2015-12-14	140 000,00	0,00	140 000,00	1,0000	140 000,00
Autocall svbolag månad 200917	SEK	2015-12-17	2015-12-17	169 200,00	0,00	169 200,00	1,0000	169 200,00
Autocall Vattenbolag Månadsvis	SEK	2015-12-17	2015-12-17	120 000,00	0,00	120 000,00	1,0000	120 000,00
Autoliv	SEK	2015-12-03	2015-12-03	82 971,56	0,00	82 971,56	1,0000	82 971,56
Summa SEK	SEK			587 171,56	0,00	587 171,56		587 171,56
Summa								587 171,56

Optionsaffärer

KLP-Aktieportföljen

Avser period: 2015-12-01 - 2015-12-31

Option	Affärsdag	Likviddag	Lösensdag	Antal	Kurs	Courtage	Belopp	Affärsnummer
Sälj av köp Volvo B/2015-12-18/82.5	2015-12-10	2015-12-11	2015-12-18	500	0,85	883	41 618,00	8101
Sälj av köp Skandinaviska Enskilda Banken A/2015-12-18/92.5	2015-12-07	2015-12-08	2015-12-18	500	0,80	860	39 140,00	8084
Sälj av köp Sandvik/2015-12-18/82.5	2015-12-10	2015-12-11	2015-12-18	500	0,95	928	46 573,00	8100
Sälj av köp Sandvik/2015-12-18/90	2015-12-03	2015-12-04	2015-12-18	500	1,30	1 085	63 915,00	8065
Sälj av köp Sandvik/2015-12-18/90	2015-12-02	2015-12-03	2015-12-18	500	1,10	995	54 005,00	8066
Sälj av köp Sandvik/2015-12-18/87.5	2015-12-07	2015-12-08	2015-12-18	500	0,55	747	26 753,00	8082
Sälj av köp Ericsson B/2015-12-18/85	2015-12-07	2015-12-08	2015-12-18	500	0,75	837	36 663,00	8083
Sälj av köp Autoliv/2015-12-18/1140	2015-12-07	2015-12-08	2015-12-18	40	4,25	327	16 673,00	8085
Summa Sälj av köp							325 340,00	

Portföljförnögenhet per 2015-12-31

Antal andelar	755 043,4455 St
Andelskurs	1 602,2545 Kr
Obligationer	85,92% 1 039 414 924 Kr
Vinstandelslån	1,24% 15 000 000 Kr
Räntefonder	9,23% 111 710 845 Kr
Upplupna räntor, värdepapper	0,59% 7 183 487 Kr
Upplupen bankränta	0,00% 0 Kr
Likviditet	3,01% 36 462 487 Kr
Ej bokförd likviditet	0,00 Kr
Summa förnögenhet	1 209 771 743 Kr

Nyckeltal (annualiserade) för 2003-02 - 2015-12

Avkastning, portfölj	3,74%
Avkastning, jämförelseindex	4,20%
Standardavvikelse, portfölj	1,40%
Standardavvikelse, jämförelseindex	2,60%
Sharpekvot, portfölj	1,52
Sharpekvot, jämförelseindex	1,00
Aktiv risk	1,88%
Informationskvot	-0,24

Riskmått räntebärande per 2015-12

Nominellt värde	968 760 000 Kr
Ränterisk (1%) i kr	10 941 241 Kr
Ränterisk (1%) i %	0,90 %
Duration (år), totalt	1,093 år
Duration (år), obligationer	1,134 år
Viktad återstående löptid (år)	3,03

Fem största innehaven 2015-12-31

EXCALIBUR, Räntefond	42 360 106 Kr
SEB i USD, SEB 5,75% FIX 200512 AT1 - 2020-05-13	26 776 487 Kr
SHB i USD, SHB 5,25% FIX 210228 AT1 - 2021-02-18	25 674 405 Kr
ICA, ICA FRN 2018-06-25 - 2018-06-25	20 460 013 Kr
Castellum, Castellum 2019-06-07 - 2019-06-07	19 786 800 Kr

Avkastning per 2015-12-31

Från datum	Portföljen	Index	Differens
2015-11-30	-0,96%	-0,58%	-0,38%
10-31	-0,61%	-0,74%	0,14%
09-30	0,34%	-0,58%	0,92%
08-31	-0,70%	-0,87%	0,18%
07-31	-1,34%	-0,57%	-0,77%
06-30	-0,58%	0,21%	-0,79%
05-31	-1,48%	-0,70%	-0,79%
04-30	-1,44%	-1,19%	-0,24%
03-31	-1,09%	-1,26%	0,18%
02-28	-0,87%	-0,47%	-0,40%
01-31	0,33%	-0,60%	0,93%
2014-12-31	1,10%	0,51%	0,59%
2013-12-31	4,96%	7,61%	-2,65%
2012-12-31	8,57%	7,93%	0,63%
2011-12-31	16,18%	11,49%	4,69%
2010-12-31	20,39%	20,89%	-0,49%
2009-12-31	23,25%	23,26%	-0,01%
2008-12-31	30,00%	27,02%	2,98%
2007-12-31	37,03%	41,07%	-4,04%
2006-12-31	40,55%	44,45%	-3,90%
2005-12-30	43,13%	46,16%	-3,03%
2004-12-30	47,23%	52,49%	-5,26%
2003-12-30	54,61%	63,85%	-9,23%
2003-02-28	60,23%	69,57%	-9,35%

Förfallostruktur 2015-12-31

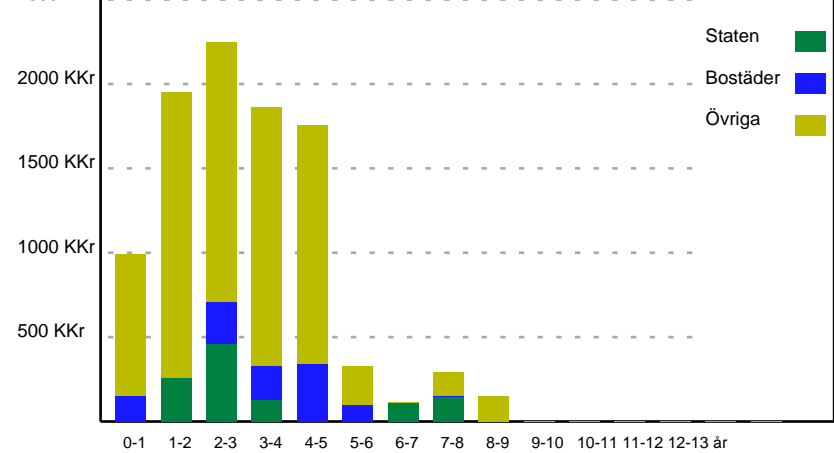

Utveckling andelsvärde för perioden 2014-12 - 2015-12

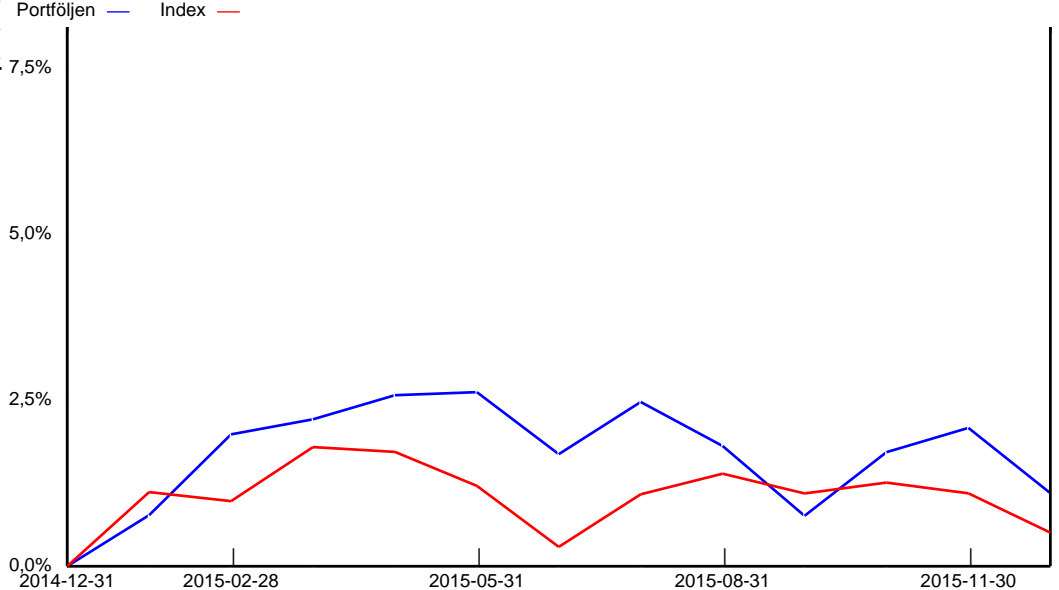

Likvidkonton

Likvidkonto	Valuta	Saldo	Upplupen ränta	Kapitaliserad ränta	Ränta
Swedbank	SEK	934 944,00		84 944,00	0,50%
Söderberg & Partners	SEK	338 989,51		6 261,51	0,00%
Handelsbanken	SEK	2 248 711,33		18 053,00	0,00%
SEB	SEK	32 939 841,94		0,00	0,00%
Summa		36 462 486,78	0,00	109 258,51	

Valutakurser

Valuta	Kurs	Valuta	Kurs	Valuta	Kurs
CHF	8,5224	DKK	1,2335	EUR	9,2050
GBP	12,5157	NOK	0,9641	USD	8,4345

Utveckling andelsvärde för perioden 2003-02 - 2015-12

Portföljen — Index —

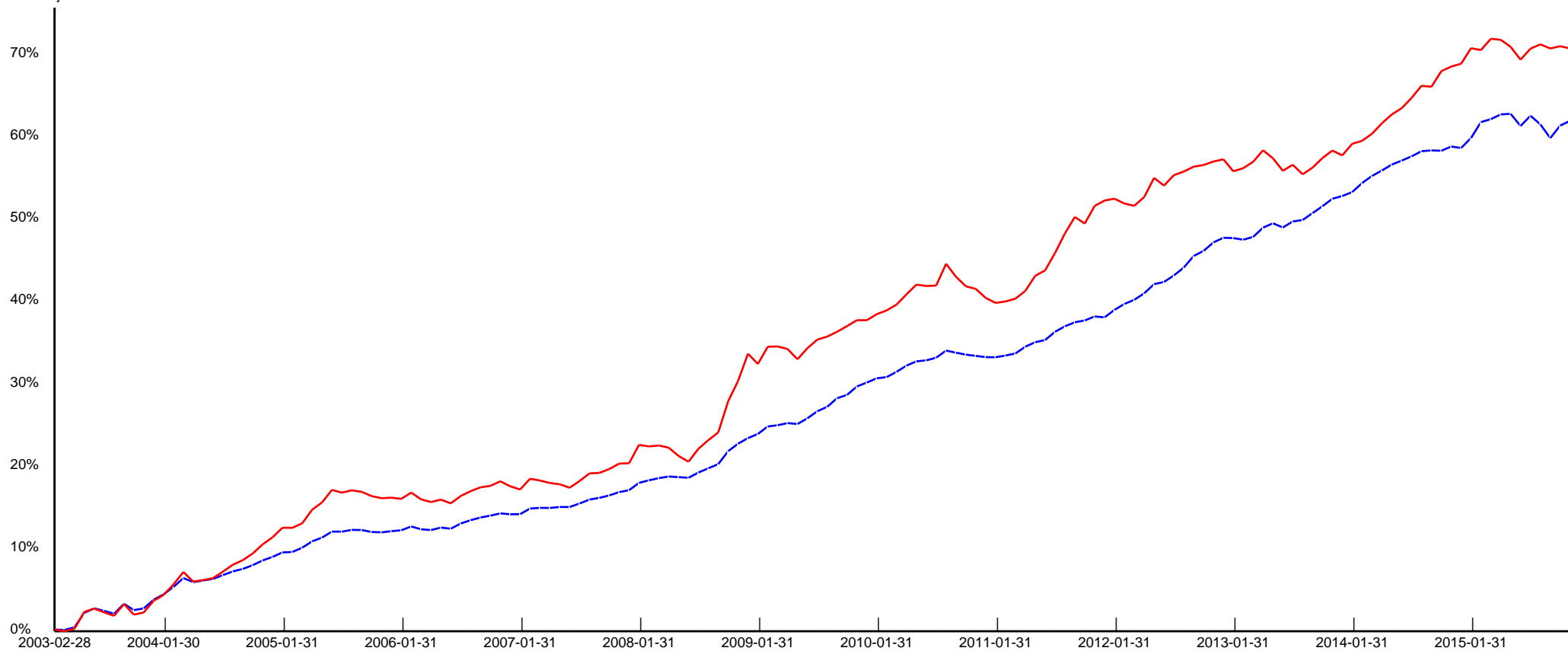

Portföljsammandrag, räntebärande

KLP-Räntebärande
Per datum 2015-12-31

Benämning	ISIN-kod	Förfallodag	Innehav	Värderings- ränta	Värderings- kurs	Marknadsvärde	Anskaffnings- värde	Ändring i procent	Upplupen ränta	Duration	Andel av portföljen	Depå
OBLIGATIONER			953 760 000			1 039 414 924	52 428 277,73	- 1,24	7 095 987	1,144	89,13	
Staten			111 000 000			110 229 430	111 987 505,32	- 1,57	139 563	0,479	9,45	
SVEASKOG FRN 17-02-09	SE0004452563	2017-02-09	5 000 000	1,303	101,181	5 059 050	5 137 000,00	- 1,52	9 411	0,111	0,43	SEB
Vasakronan 17-03-20	SE0004544997	2017-03-20	8 000 000	1,209	101,111	8 088 880	8 276 900,54	- 2,27	2 955	0,222	0,69	SEB
POSTNORD AB 2017-09-20	SE0004811099	2017-09-20	13 000 000	1,109	101,124	13 146 120	13 196 035,11	- 0,38	4 406	0,222	1,13	SEB
VASAKR434	SE0005003845	2018-01-17	18 000 000	0,094	100,517	18 093 060	18 352 260,00	- 1,41	3 525	0,047	1,55	SEB
RIKSHM 115 Green bond	SE0007073895	2018-05-07	13 000 000	0,253	99,462	12 930 060	13 110 630,00	- 1,38	4 934	0,106	1,11	SEB
NIB 2,413%, 20180927	XS0975173633	2018-09-27	15 000 000	0,338	105,652	15 847 800	15 000 000,00	5,65	93 504	2,666	1,36	SEB
Vasakronan FRN 2019-09-12	SE0006261079	2019-09-12	8 000 000	0,000	98,327	7 866 160	7 908 159,67	- 0,53	- 382	0,206	0,67	SEB
Jernhusen RB 107 191030	SE0006425641	2019-10-30	5 000 000	0,030	97,675	4 883 750	4 913 899,67	- 0,61	258	0,083	0,42	SEB
Vattenfall frn 220319	XS1205625251	2022-03-19	11 000 000	1,959	90,255	9 928 050	11 092 620,33	- 10,50	7 183	0,219	0,85	SEB
Sveaskog FRN lån 136 23-10-30	SE0006425526	2023-10-30	15 000 000	0,533	95,910	14 386 500	15 000 000,00	- 4,09	13 769	0,083	1,23	SEB
Bostäder			89 000 000			93 099 800	92 586 700,00	0,55	776 040	3,510	7,98	
SWBHYP187	SE0004270015	2018-09-19	15 000 000	0,330	109,242	16 386 300	15 979 200,00	2,55	157 813	2,611	1,41	SEB
SBAB FRN 2018-10-11	XS0979457305	2018-10-11	10 000 000	0,115	100,336	10 033 600	10 187 900,00	- 1,51	2 588	0,031	0,86	SEB
LFHYP512	SE0005306982	2019-06-19	10 000 000	0,702	106,140	10 614 000	10 749 200,00	- 1,26	132 639	3,322	0,91	SEB
SWBHYP188	SE0004270023	2019-06-19	10 000 000	0,662	110,556	11 055 600	11 227 600,00	- 1,53	198 958	3,262	0,95	SEB
NDAHYP5521	SE0001542341	2020-06-17	6 000 000	1,076	109,421	6 565 260	5 581 860,00	17,62	104 542	4,167	0,56	SEB
LFHYP513	SE0005498714	2020-09-16	10 000 000	1,273	108,982	10 898 200	11 032 000,00	- 1,21	93 889	4,415	0,93	SEB
SWBHYP189	SE0007525639	2020-12-16	18 000 000	1,269	98,713	17 768 340	17 932 440,00	- 0,92	7 000	4,855	1,52	SEB
SBAB 142	SE0006758561	2021-03-17	10 000 000	1,444	97,785	9 778 500	9 896 500,00	- 1,19	78 611	5,054	0,84	SEB
Företag, i NOK, EUR, USD			73 700 000			148 169 380	163 108 666,67	- 9,16	2 226 968	0,686	12,71	
Solor Bioenergi 171102	NO0010662356	2017-11-02	8 000 000	4,663	84,000	6 478 725	9 145 184,00	- 29,16	58 943	0,092	0,56	SEB
Marine Harvest ASA 2018-03-12	NO0010672827	2018-03-12	6 000 000	3,116	102,500	5 929 191	6 768 387,28	- 12,40	9 513	0,200	0,51	SEB
Norwegian Air Shuttle	NO0010736549	2018-05-20	8 000 000	5,357	99,050	7 639 497	8 992 000,00	- 15,04	47 056	0,142	0,66	SEB
Storebrand LIV 180529	NO0010430713	2018-05-29	7 000 000	3,605	100,360	6 772 967	7 942 998,82	- 14,73	22 302	0,164	0,58	SEB
AUSTEVOLL FRN 181015	NO0010661465	2018-10-15	3 000 000	3,794	102,000	2 950 134	3 505 788,00	- 15,85	23 471	0,042	0,25	SEB
DIGIPLEX FET AS	NO0010712870	2019-06-10	6 000 000	3,607	99,750	5 770 115	6 738 600,00	- 14,37	11 592	0,197	0,49	SEB
SOLOR BE BIO ENERGY	SE0005999687	2019-06-10	4 000 000	4,569	85,750	3 430 000	4 000 000,00	- 14,25	10 661	0,194	0,29	SEB
W Holdings AS	NO0010714033	2019-07-10	6 000 000	4,953	95,750	5 538 732	6 668 400,00	- 16,94	65 261	0,028	0,47	SEB
Nordea 5,50% FIX 190923 AT1	US65557DAM39	2019-09-23	2 200 000	5,808	98,970	18 364 775	18 618 877,18	- 1,36	274 770	3,362	1,57	SEB
DNB 5,75 % FIX 200326 AT1	XS1207306652	2020-03-26	1 300 000	6,939	95,685	10 491 717	10 613 248,33	- 1,15	164 548	3,744	0,90	SEB
Danske 5,75% FIX 200406 AT1	XS1044578273	2020-04-06	1 000 000	5,237	101,930	9 382 657	9 669 202,42	- 2,96	122 922	3,792	0,80	SEB
SEB 5,75% FIX 200512 AT1	XS1136391643	2020-05-13	3 200 000	6,154	98,465	26 576 097	27 287 549,23	- 2,61	200 390	3,884	2,28	SEB
LOCK AS 2020-08-15	NO0010715808	2020-08-15	10 000 000	5,386	99,000	9 544 550	11 781 455,27	- 18,99	66 350	0,128	0,82	SEB
SHB 5,25% FIX 210228 AT1	XS1194054166	2021-02-18	3 000 000	5,956	96,935	24 527 948	25 646 176,15	- 4,36	1 146 457	4,411	2,10	SEB
DNB BANK 20230619	NO0010682511	2023-06-19	5 000 000	1,700	99,000	4 772 275	5 730 800,00	- 16,73	2 732	0,219	0,41	SEB
Företag, SEK			408 160 000			409 330 254	410 134 239,19	- 0,20	1 954 858	0,605	35,10	
Nordax finans 160326	SE0005126406	2016-03-21	5 000 000	2,609	100,392	5 019 600	5 000 000,00	0,39	3 624	0,225	0,43	SEB
COREM102	SE0003963586	2016-06-30	7 000 000	3,500	100,394	7 027 580	6 960 000,00	0,97	680	0,250	0,60	SEB
DANSKE BANK 160905	XS0825389843	2016-09-05	10 000 000	1,515	100,868	10 086 800	10 111 000,00	- 0,24	10 942	0,181	0,86	SEB
VOLVFRN16	XS0716704068	2016-12-08	6 000 000	2,725	102,295	6 137 700	6 000 000,00	2,30	10 446	0,189	0,53	SEB
Klövern AB 170119	SE0004868453	2017-01-19	7 000 000	4,000	101,803	7 126 210	7 028 000,17	1,40	55 222	0,058	0,61	SEB
VOLVOFINANS 334 170124	SE0005033636	2017-01-24	4 000 000	1,391	101,083	4 043 320	4 000 000,00	1,08	10 510	0,067	0,35	SEB
NCC TREAS 116 170306	SE0005096146	2017-03-06	10 200 000	1,565	101,192	10 321 584	10 286 584,00	0,34	11 085	0,183	0,89	SEB
IJ 170313	SE0004518801	2017-03-13	10 000 000	2,039	102,630	10 263 000	10 290 602,00	- 0,27	10 195	0,203	0,88	SEB
BJ BJÖRN17	SE0004545192	2017-03-30	10 000 000	3,250	99,650	9 965 000	9 950 000,00	0,15	903	0,250	0,85	SEB

Portföljsammandrag, räntebärande

KLP-Räntebärande
Per datum 2015-12-31

Benämning	ISIN-kod	Förfallodag	Innehav	Värderings-ränta	Värderings-kurs	Marknadsvärde	Anskaffnings-värde	Ändring i procent	Upplupen ränta	Duration	Andel av portföljen	Depå
Hemfosa Fastigheter 2017-04-04	SE0005933207	2017-04-04	13 000 000	1,954	99,700	12 961 000	12 997 860,00	- 0,28	62 093	0,011	1,11	SEB
SHBCSTEN1	SE0004548659	2017-04-10	15 000 000	7,205	102,980	15 447 000	15 015 000,00	2,88	246 171	0,028	1,32	Handelsbanken
TELSS FRN 20170515	XSO782395734	2017-05-15	13 000 000	2,497	102,797	13 363 610	13 253 070,00	0,83	41 478	0,128	1,15	SEB
Balder 170516	SE0005190253	2017-05-16	10 000 000	1,955	101,164	10 116 400	10 016 700,00	1,00	44 530	0,028	0,87	SEB
SAND 150B	SE0004444297	2017-08-24	6 000 000	1,607	102,115	6 126 900	6 006 000,00	2,01	9 910	0,153	0,53	SEB
Peab Finans FRN	SE0005449352	2017-09-26	10 000 000	1,984	100,926	10 092 600	10 000 000,00	0,93	2 756	0,239	0,87	SEB
Millicom 171030 nr 100	SE0004809663	2017-10-30	10 000 000	3,183	101,987	10 198 700	10 008 896,00	1,90	54 819	0,083	0,87	SEB
Millicom 5,25% nr 101	SE0004809655	2017-10-30	5 000 000	2,161	105,264	5 263 200	5 407 700,00	- 2,67	42 708	1,777	0,45	SEB
Husqvarna FRN 17-11-28	SE0004926699	2017-11-28	12 000 000	1,983	102,539	12 304 680	12 253 840,00	0,41	21 813	0,164	1,06	SEB
Islandsbankis 2017	XS1003542849	2017-12-16	9 000 000	3,616	103,409	9 306 810	9 220 500,00	0,94	13 560	0,211	0,80	SEB
Stendörren Fastigheter AB15/1	SE0006600268	2018-02-18	10 000 000	5,000	100,000	10 000 000	10 000 000,00	0,00	118 056	0,019	0,86	SEB
Billerud FRN 2018-03-27	SE0005130655	2018-03-27	9 000 000	2,184	103,518	9 316 620	9 159 760,00	1,71	2 184	0,242	0,80	SEB
Getinge AB 18-05-21	SE0005217684	2018-05-21	15 000 000	1,488	100,306	15 045 900	14 974 718,25	0,48	24 800	0,144	1,29	SEB
ICA FRN 2018-06-25	SE0005280500	2018-06-25	20 000 000	1,264	102,279	20 455 800	20 268 940,00	0,92	4 213	0,236	1,75	SEB
Nordlys AB	SE0006027843	2018-09-12	3 960 000	5,750	101,000	3 999 600	3 960 000,00	1,00	633	0,250	0,34	SEB
Cloetta AB 20180917	SE0005364437	2018-09-17	11 000 000	2,720	103,592	11 395 120	11 166 060,00	2,05	11 635	0,214	0,98	SEB
Real People	SE0005392560	2018-09-19	7 000 000	5,859	57,000	3 990 000	6 915 026,33	- 42,30	13 671	0,219	0,34	SEB
NP3 Fastigheter 181015	SE0007491253	2018-10-15	6 000 000	4,603	101,500	6 090 000	6 000 000,00	1,50	59 072	0,042	0,52	SEB
Kvalitena AB OBL 15/2018-10-29	SE0007666102	2018-10-29	5 000 000	6,179	100,000	5 000 000	5 000 000,00	0,00	54 066	0,081	0,43	SEB
SSAB 4,625% 190225	SE0005757515	2019-02-25	8 000 000	5,317	98,024	7 841 920	8 106 560,33	- 3,26	313 472	2,884	0,67	SEB
Balder 102 190312	SE0005797511	2019-03-12	10 000 000	1,139	98,636	9 863 600	9 907 030,14	- 0,44	6 011	0,200	0,85	SEB
Vacse AB 2019-06-03	SE0005999802	2019-06-03	10 000 000	0,988	101,044	10 104 400	10 021 220,00	0,83	7 685	0,175	0,87	SEB
Castellum 2019-06-07	SE0005795739	2019-06-07	20 000 000	0,945	98,871	19 774 200	20 052 454,44	- 1,39	12 600	0,186	1,70	SEB
Sagax 2019-06-18	SE0006027041	2019-06-18	8 000 000	2,800	97,000	7 760 000	7 961 137,00	- 2,53	46 044	0,050	0,67	SEB
Fastpartner 190923	SE0007576947	2019-09-23	4 000 000	3,500	98,919	3 956 760	3 963 000,00	- 0,16	3 111	0,231	0,34	SEB
Norcell (comhem)5,25% 19-11-04	SE0006371381	2019-11-04	15 000 000	4,234	103,523	15 528 450	14 906 700,00	4,17	122 500	3,555	1,33	SEB
TeliaSonera 2019-12-04	XS1148750588	2019-12-04	13 000 000	0,103	98,074	12 749 620	12 977 430,53	- 1,76	1 004	0,178	1,09	SEB
Global Scan FRN 191209	SE0007783949	2019-12-09	5 000 000	8,077	100,000	5 000 000	5 000 000,00	0,00	24 680	0,192	0,43	SEB
Nordea AT1 FRN SEK	XS1202091325	2020-03-12	15 000 000	2,689	94,870	14 230 500	15 000 000,00	- 5,13	21 288	0,200	1,22	SEB
ÅF FRN 2020-05-12	SE0007074620	2020-05-12	11 000 000	0,787	99,227	10 914 970	11 000 000,00	- 0,77	11 783	0,119	0,94	SEB
Stena FRN 201127	NO0010752710	2020-11-27	10 000 000	3,094	100,222	10 022 200	10 000 000,00	0,22	29 221	0,161	0,86	SEB
Trelleborg FRN 18.01.2021	SE0006452009	2021-01-18	5 000 000	0,774	97,925	4 896 250	5 000 000,00	- 2,08	7 955	0,050	0,42	SEB
DANBNK 4,75%20240605	XS0999631665	2024-06-05	15 000 000	3,609	108,151	16 222 650	14 988 450,00	8,23	405 729	7,020	1,39	SEB
Övr Banker(ej börsbolag)			90 000 000			89 163 860	90 513 796,55	- 1,49	236 989	0,107	7,65	
SPB SYD FRN +125 160610	SE0005223906	2016-06-10	6 000 000	0,819	100,225	6 013 500	6 000 000,00	0,23	2 867	0,194	0,52	SEB
IKANO FRN	SE0004051217	2016-07-18	10 000 000	1,644	100,687	10 068 700	10 123 438,00	- 0,54	33 793	0,050	0,86	SEB
LF FRN 171009	SE0004867828	2017-10-09	5 000 000	1,708	102,317	5 115 850	5 043 488,00	1,43	19 690	0,025	0,44	SEB
SBAB FRN 171116	XSO854751186	2017-11-16	7 000 000	2,297	101,959	7 137 130	7 000 000,00	1,96	20 099	0,131	0,61	SEB
Resurs bank ab frn +200	SE0006965356	2018-04-03	15 000 000	1,704	100,556	15 083 400	15 000 000,00	0,56	63 190	0,008	1,29	SEB
SBAB FRN AT1 2020-03-16	XS1202987985	2020-03-16	20 000 000	2,866	95,259	19 051 800	20 125 920,00	- 5,34	23 883	0,211	1,63	SEB
Ikanobank 111 200415	SE0006994265	2020-04-15	10 000 000	0,603	97,887	9 788 700	10 010 600,00	- 2,22	12 898	0,042	0,84	SEB
LF Bank ECP 15/20200609	XS1243897987	2020-06-09	8 000 000	2,827	95,500	7 640 000	8 008 800,00	- 4,60	13 820	0,192	0,66	SEB
Sparbanken Öresund	SE0005497781	2023-10-25	9 000 000	2,791	102,942	9 264 780	9 201 550,55	0,69	46 749	0,069	0,79	SEB
Strukturerade obligationer			181 900 000			189 422 200	184 097 370,00	2,89	1 761 569	2,300	16,24	
SWB1119ASP	SE0004058014	2016-07-18	15 000 000	0,000	110,850	16 627 500	15 000 000,00	10,85	0	0,540	1,43	SEB
SEBKRG 141	XSO672583399	2016-09-20	10 000 000	2,609	100,000	10 000 000	10 000 000,00	0,00	7 972	0,222	0,86	SEB
SHBKRG61	SE0003960632	2016-09-20	5 000 000	2,877	102,000	5 100 000	5 000 000,00	2,00	79 861	0,715	0,44	SEB
KREHY3498	SE0004269074	2016-12-20	4 900 000	8,709	104,300	5 110 700	4 909 800,00	4,09	13 039	0,222	0,44	SEB

Portföljsammandrag, räntebärande

KLP-Räntebärande
Per datum 2015-12-31

Benämning	ISIN-kod	Förfallodag	Innehav	Värderings- ränta	Värderings- kurs	Marknadsvärde	Anskaffnings- värde	Ändring i procent	Upplupen ränta	Duration	Andel av portföljen	Depå
SWB1172RFT	SE0004328383	2016-12-21	5 000 000	0,000	112,100	5 605 000	5 000 000,00	12,10	0	0,967	0,48	SEB
NDA 3551	SE0004392751	2017-01-27	5 000 000	0,000	106,960	5 348 000	5 000 000,00	6,96	231 250	1,020	0,46	SEB
SHBC Itraxx CE47L 180110	SE0005035409	2018-03-10	10 000 000	2,645	100,110	10 011 000	10 111 210,00	- 0,99	60 247	0,028	0,86	SEB
SWB1284 USAkap	SE0005100930	2018-03-28	8 000 000	0,000	117,400	9 392 000	8 000 000,00	17,40	0	2,233	0,81	SEB
HANDELSB ITRAX5 180110 KKO	SE0004841658	2018-10-10	10 000 000	7,505	104,610	10 461 000	10 186 360,00	2,70	170 947	0,028	0,90	Handelsbanken
SHBC CX28L	SE0005397999	2019-01-18	15 000 000	2,180	114,800	17 220 000	15 015 000,00	14,69	1 033 125	2,689	1,48	SEB
AIO FINVEX SUSTAINABLE INDEX	SE0006091351	2019-07-11	15 000 000	0,000	116,000	17 400 000	15 750 000,00	10,48	0	3,521	1,49	SEB
SHBC CE29L	SE0006081857	2019-12-20	12 000 000	4,705	93,500	11 220 000	12 000 000,00	- 6,50	128 603	0,028	0,96	Handelsbanken
SHBC CE39L	SE0006081998	2020-01-10	7 000 000	1,755	91,100	6 377 000	7 000 000,00	- 8,90	27 983	0,028	0,55	Handelsbanken
DanskeCatellaHedge 1542 200605	SE0007074984	2020-06-05	15 000 000	0,000	102,600	15 390 000	15 750 000,00	- 2,29	8 542	4,412	1,32	SEB
SWB Spec Energieff 200714	SE0007184304	2020-07-14	15 000 000	0,628	97,200	14 580 000	15 150 000,00	- 3,76	0	4,532	1,25	Swedbank
SWB Spec Vatten 200714	SE0007184312	2020-07-14	15 000 000	0,110	99,500	14 925 000	15 000 000,00	- 0,50	0	4,532	1,28	Swedbank
EPForward rate 2021-04-15	SE0006966040	2021-04-15	15 000 000	0,441	97,700	14 655 000	15 225 000,00	- 3,74	0	5,285	1,26	SEB
VI NSTANDELSLÅN			15 000 000			15 000 000	15 000 000,00	0,00	87 500	0,490	1,29	
SV BOSTF 8	SE0002575779	2016-06-30	15 000 000	0,998	100,000	15 000 000	15 000 000,00	0,00	87 500	0,490	1,29	Svenska bostadsfonden
RÄNTEFONDER			482 377			111 710 845	108 064 073,75	3,37	0	0,000	9,58	
Catella Hedgefond	SE0001131335		85 254	0,000	170,490	14 534 954	14 500 000,00	0,24	0	0,000	1,25	Söderberg & Partners
EXCALIBUR	SE0001097080		3 571	0,000	11862,090	42 360 106	38 127 516,00	11,10	0	0,000	3,63	Excalibur
Handelsbanken Företagsob-Mega	SE0005993136		135 258	0,000	109,720	14 840 460	14 436 557,75	2,80	0	0,000	1,27	Handelsbanken
Handelsbanken Tillväxtm oblig	LU0907934201		156 795	0,000	92,810	14 552 100	16 000 000,00	- 9,05	0	0,000	1,25	Handelsbanken
SEB Credit Opportunity III HNW	LU0739642618		100 000	0,000	103,900	10 390 000	10 000 000,00	3,90	0	0,000	0,89	SEB
Trude	SE0007551338		1 500	0,000	10022,150	15 033 225	15 000 000,00	0,22	0	0,000	1,29	Excalibur
Totalt			969 242 377			1 166 125 769	1 175 492 351,48	- 0,80	7 183 487		100,00	

Köp och försäljning av aktier och fonder

Benämning	Typ	Affärsdag	Likviddag	Antal	Kurs	Belopp	Courtage och övrig kostnad	Valuta	Valuta- kurs	Belopp (SEK)	Vinst (SEK)	Förlust (SEK)
Valuta	Köpt, lokal valuta	Sålt, lokal valuta	Köpt, SEK	Sålt, SEK	Ansk.värde, SEK	Vinst, SEK	Förlust, SEK	Vinst, optioner	Förlust, optioner			
SEK			0,00	0,00	0,00	0,00	0,00	0,00	0,00			

Utdelningar

KLP-Räntebärande

Avser period: 2015-12-01 - 2015-12-31

Aktie	Valuta	Avstämningsdag	Likviddag	Utdelning	Kupongskatt	Netto	Valutakurs	Utdelning, SEK
Summa				0,00	0,00	0,00		0,00
Summa								0,00

Köp och försäljning av obligationer

Benämning	Typ	Nominellt- belopp	Kurs	Affärsdag	Likviddag	Belopp lokal valuta	Varav ränta	Valuta	Valutakurs	Belopp, SEK	Anskaffnings- belopp SEK	Kupong	Vinst/förlust
SWBHYP189	Kupf			2015-12-16	2015-12-16			SEK				180 000,00	

Valuta	Köpt, lokal valuta	Sålt, lokal valuta	Köpt, SEK	Sålt, SEK	Anskaffnings- belopp, SEK	Upplupen ränta, köpt	Upplupen ränta, sålt	Kupong, SEK	Vinst, SEK	Förlust, SEK
NOK	0,00	0,00	0,00	0,00	0,00	0,00	0,00	0,00	0,00	0,00
SEK	0,00	0,00	0,00	0,00	0,00	0,00	0,00	180 000,00	0,00	0,00
Summa, SEK			0,00	0,00	0,00	0,00	0,00	180 000,00	0,00	0,00

Köp och försäljning av FRN-lån

Benämning	Typ	Nominell- belopp	Kurs	Affärsdag	Likviddag	Belopp lokal valuta	Varav ränta	Valuta	Valutakurs	Belopp, SEK	Anskaffnings- belopp SEK	Kupong	Vinst/förlust
COREM102	Kupf			2015-12-30	2015-12-30			SEK				56 816,86	
BJ BJÖRN17	Kupf			2015-12-30	2015-12-30			SEK				74 923,33	
Nordlys AB	Kupf			2015-12-30	2015-12-30			SEK				53 423,37	
Billerud FRN 2018-03-27	Kupf			2015-12-27	2015-12-28			SEK				52 780,00	
Peab Finans FRN	Kupf			2015-12-26	2015-12-28			SEK				53 588,89	
ICA FRN 2018-06-25	Kupf			2015-12-25	2015-12-28			SEK				87 733,33	
Fastpartner 190923	Kupf			2015-12-23	2015-12-22			SEK				35 388,89	
SFFAB 2 AB FRN	Kupf			2015-12-21	2015-12-21			SEK				109 811,67	
Nordax finans 160326	Kupf			2015-12-21	2015-12-21			SEK				37 916,67	
TeliaSonera 2019-12-04	Sälj	5 000 000	98,3400	2015-12-21	2015-12-23	4 917 422,00	272,00	SEK	1,0000	4 917 422,00	4 991 319,00		- 74 169,00
SFFAB 2 AB FRN	Sälj	15 000 000	104,0000	2015-12-21	2015-12-21	15 600 000,00	0,00	SEK	1,0000	15 600 000,00	15 108 081,00		491 919,00
Meda AB FRN 160405	Sälj	2 000 000	100,2500	2015-12-21	2015-12-23	2 013 396,00	8 356,00	SEK	1,0000	2 013 396,00	1 997 120,00		7 920,00
Volvo Treasury 20190415	Sälj	8 000 000	99,9800	2015-12-21	2015-12-23	8 009 039,00	10 319,00	SEK	1,0000	8 009 039,00	8 061 360,00		- 62 640,00
Vasakronan 17-03-20	Kupf			2015-12-20	2015-12-21			SEK				26 450,67	
SEBKRG 141	Kupf			2015-12-20	2015-12-20			SEK				68 452,22	
POSTNORD AB 2017-09-20	Kupf			2015-12-20	2015-12-20			SEK				39 696,22	
KREHY3498	Kupf			2015-12-20	2015-12-21			SEK				109 096,87	
Vattenfall frn 220319	Kupf			2015-12-19	2015-12-21			SEK				57 140,42	
DNB BANK 20230619	Kupf			2015-12-19	2015-12-18			NOK				35 264,32	
Real People	Kupf			2015-12-19	2015-12-21			SEK				110 590,28	
Cloetta AB 20180917	Kupf			2015-12-17	2015-12-17			SEK				86 197,22	
Islandsbankis 2017	Kupf			2015-12-16	2015-12-17			SEK				91 000,00	
SBAB FRN AT1 2020-03-16	Kupf			2015-12-16	2015-12-16			SEK				149 796,11	
Vasakronan FRN 2019-09-12	Kupf			2015-12-14	2015-12-14			SEK				6 289,11	
IJ 170313	Kupf			2015-12-13	2015-12-14			SEK				71 055,83	
Marine Harvest ASA 2018-03-12	Kupf			2015-12-12	2015-12-14			NOK				23 092,39	
Nordea AT1 FRN SEK	Kupf			2015-12-12	2015-12-14			SEK				106 583,75	
Marine Harvest ASA 2018-03-12	Kupf			2015-12-12	2015-12-14			NOK				45 910,93	
Balder 102 190312	Kupf			2015-12-12	2015-12-14			SEK				31 875,28	
DIGIPLEX FET AS	Kupf			2015-12-11	2015-12-11			NOK				76 025,73	
SOLOR BE BIO ENERGY	Kupf			2015-12-10	2015-12-10			SEK				61 698,00	
SPB SYD FRN +125 160610	Kupf			2015-12-10	2015-12-10			SEK				14 438,67	
Global Scan FRN 191209	Kupf			2015-12-09	2015-12-09			SEK				0,00	
LF Bank ECP 15/20200609	Kupf			2015-12-09	2015-12-09			SEK				59 635,33	
VOLVFRN16	Kupf			2015-12-08	2015-12-08			SEK				43 164,33	
Castellum 2019-06-07	Kupf			2015-12-07	2015-12-07			SEK				55 004,44	
NCC TREAS 116 170306	Kupf			2015-12-06	2015-12-07			SEK				43 522,27	
DANSKE BANK 160905	Kupf			2015-12-05	2015-12-07			SEK				41 405,00	
TeliaSonera 2019-12-04	Kupf			2015-12-04	2015-12-04			SEK				8 690,50	
Vacse AB 2019-06-03	Kupf			2015-12-03	2015-12-03			SEK				32 861,11	
Global Scan FRN 191209	Köp	5 000 000	100,0000	2015-12-01	2015-12-09	5 000 000,00	0,00	SEK	1,0000	5 000 000,00			

Summer för köp och försäljning av FRN-lån

KLP-Räntebärande

Avser period: 2015-12-01 - 2015-12-31

Valuta	Köpt, lokal valuta	Sålt, lokal valuta	Köpt, SEK	Sålt, SEK	Anskaffnings- belopp, SEK	Upplupen ränta, köpt	Upplupen ränta, sålt	Kupong, SEK	Vinst, SEK	Förlust, SEK
NOK	0,00	0,00	0,00	0,00	0,00	0,00	0,00	180 293,37	0,00	0,00
SEK	5 000 000,00	30 520 910,00	5 000 000,00	30 520 910,00	30 157 880,00	0,00	18 947,00	1 877 026,64	499 839,00	136 809,00
Summa, SEK			5 000 000,00	30 520 910,00	30 157 880,00	0,00	18 947,00	2 057 320,01	499 839,00	136 809,00

Portföljrapport för KLP-Totalt 31 December 2015

Portföljrapport	2015-12-31		KLP-Totalt	
	Marknadsvärde kronor	Andel, %	Anskaffningsvärde kronor	Vinst/förlust(-) kronor
Aktier	1 797 428 721	59,59 %	1 518 165 167	279 263 554
Räntebärande	1 166 125 769	38,66 %	1 175 492 351	- 9 366 582
Likviditet inkl skuld optioner	45 646 542	1,51 %		
Upplupna räntor	7 183 487	0,24 %		
Totalt marknadsvärde	3 016 384 519	100,00 %		
Marknadsvärde 2014-12-31	2 749 915 361			
Värdeändring 2015	266 469 158		Varav insättning(+)/uttag(-)	+115 000 000
Totala avsättningar 1996-2015	1 268 431 000			

Förmögenheter för perioden 2015-01-31 - 2015-12-31

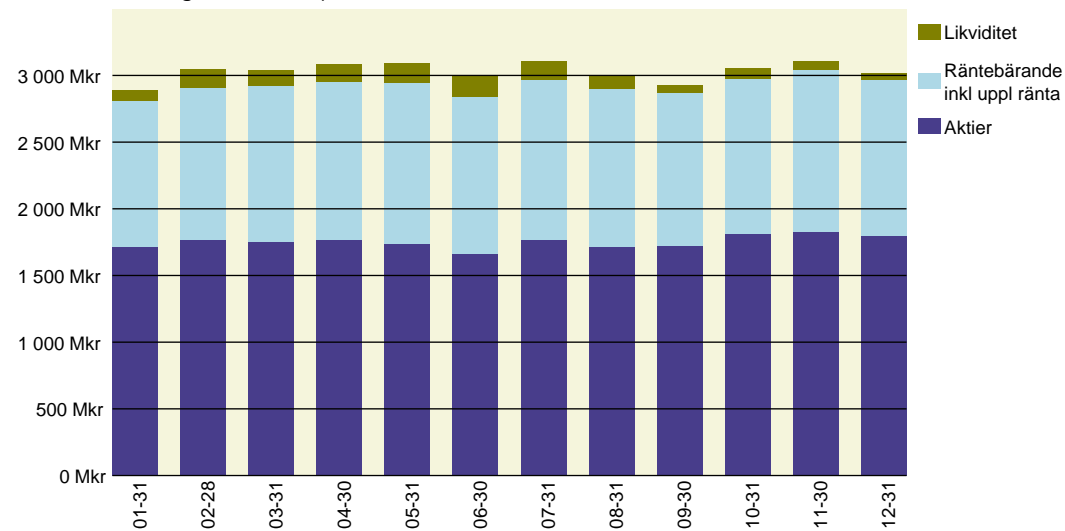

Förmögenhetsutveckling utveckling 1996-05-23 - 2015-12-31

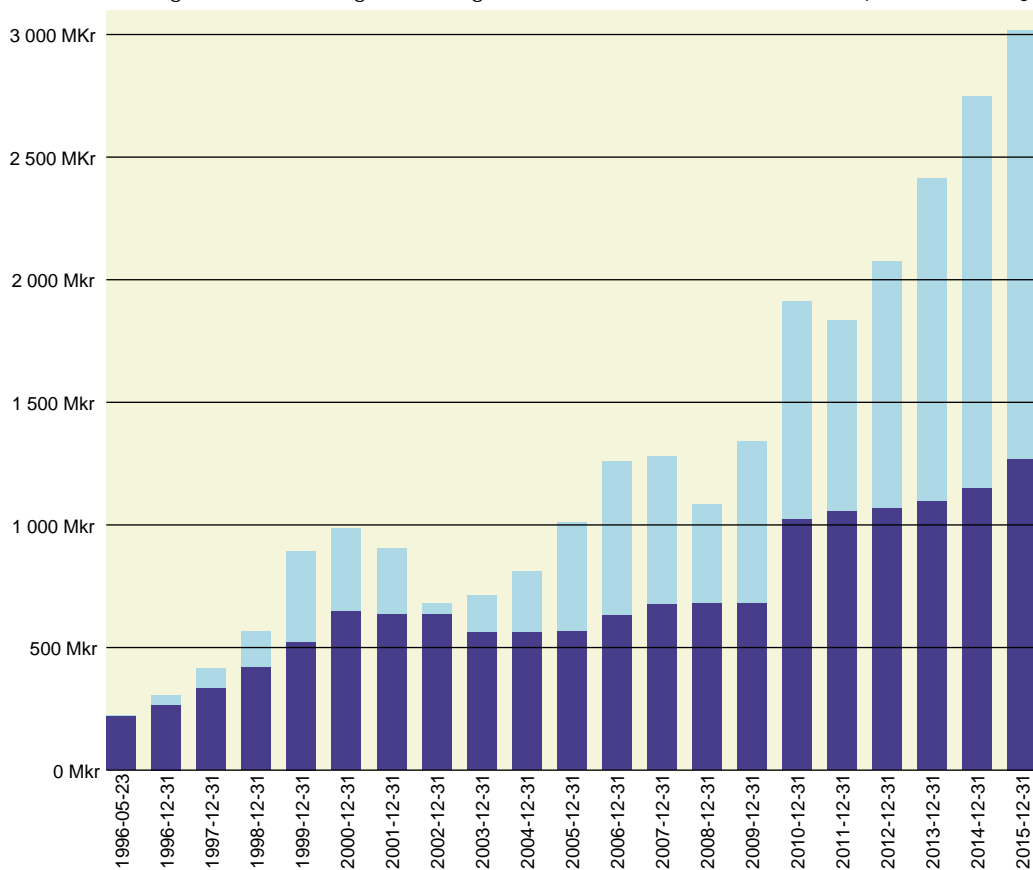

Andelskursens utveckling för perioden 2015-01-31 - 2015-12-31

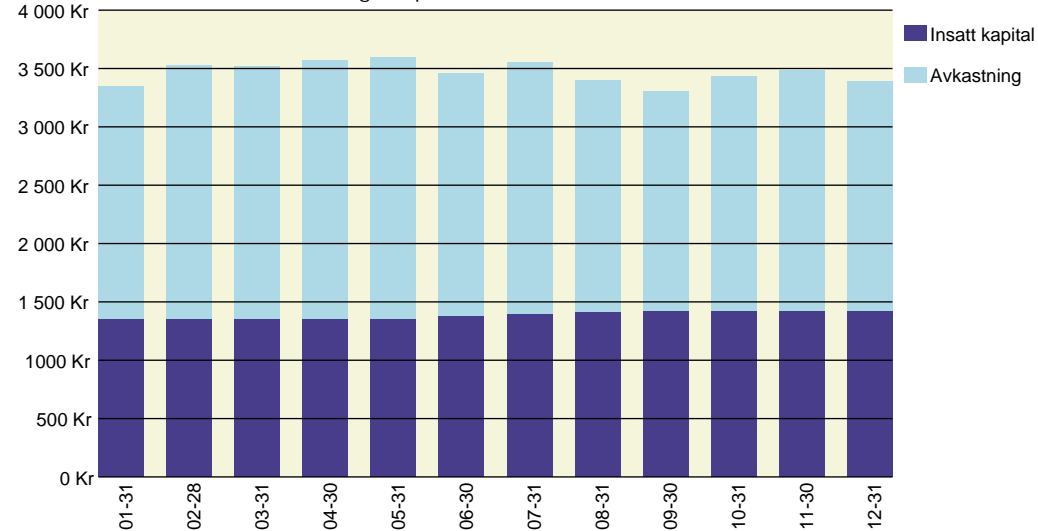

Portföljrapport för KLP-Totalt 31 December 2015

Portföljrapport	2015-12-31		Emmaboda kommun	
	Marknadsvärde kronor	Andel, %	Anskaffnings- värde kronor	Vinst/förlust(-) kronor
Aktier	29 165 196	59,59 %	24 633 847	4 531 349
Räntebärande	18 921 633	38,66 %	19 073 616	- 151 983
Likviditet inkl skuld optioner	740 664	1,51 %		
Upplupna räntor	116 560	0,24 %		
Totalt marknadsvärde	48 944 053	100,00 %		
Marknadsvärde 2014-12-31	46 364 140			
Värdeändring 2015	2 579 912		Varav insättning(+)/uttag(-)	+0
Totala avsättningar 1996-2015	16 850 000		Andelskurs per 2015-12-31	3 391,7791
Andel i KLP per rapportdatum	1,622606541300%		Antal andelar per 2015-12-31	14 430,2005

Förmögenheter för perioden 2015-01-31 - 2015-12-31

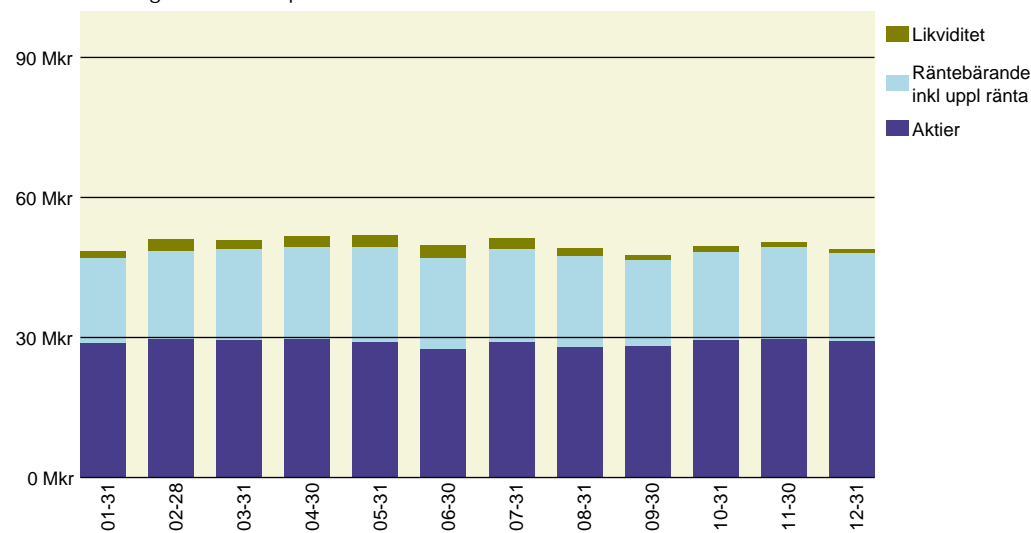

Förmögenhetsutveckling från 2003-02-28 - 2015-12-31

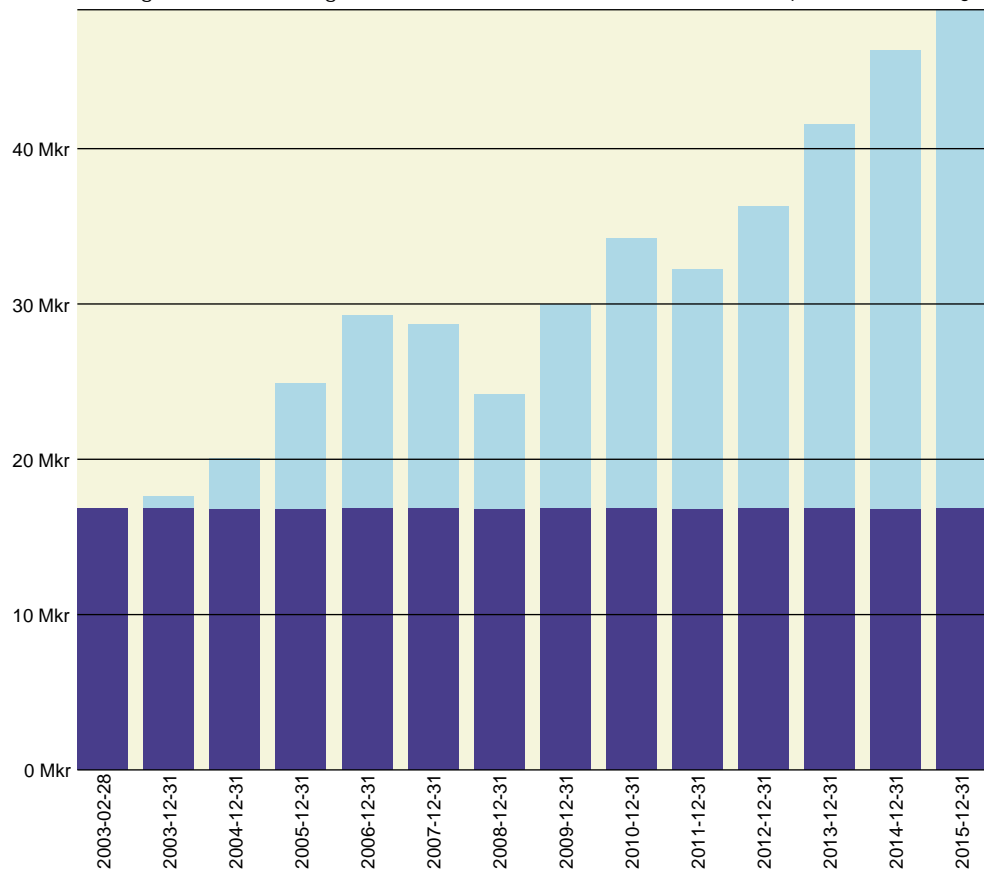

Andelskursens utveckling för perioden 2015-01-31 - 2015-12-31

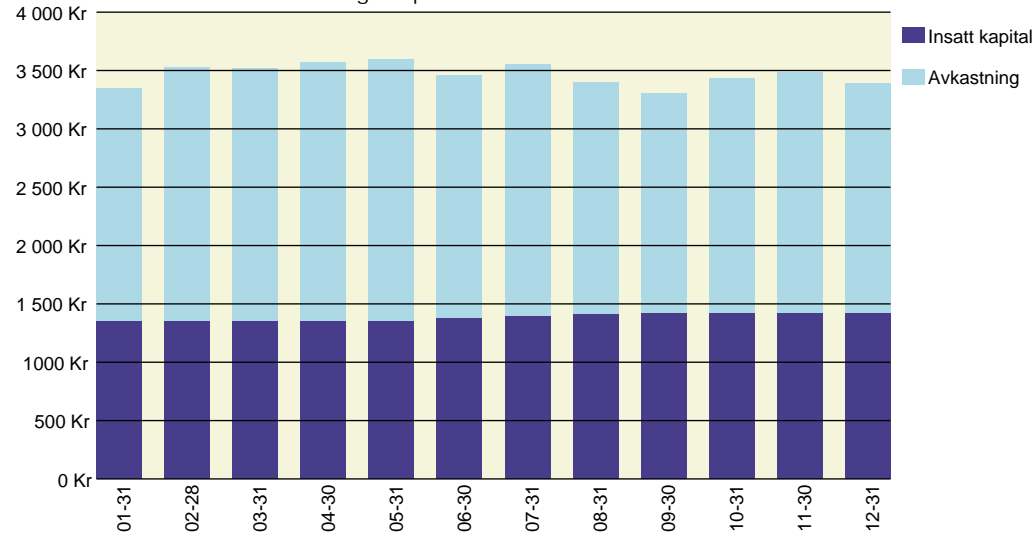

Portföljrapport	2015-12-31		Hultsfreds kommun	
	Marknadsvärde kronor	Andel, %	Anskaffnings- värde kronor	Vinst/förlust(-) kronor
Aktier	80 604 312	59,59 %	68 080 952	12 523 360
Räntebärande	52 294 016	38,66 %	52 714 053	- 420 037
Likviditet inkl skuld optioner	2 046 984	1,51 %		
Upplupna räntor	322 138	0,24 %		
Totalt marknadsvärde	135 267 450	100,00 %		
Marknadsvärde 2014-12-31	128 137 305			
Värdeändring 2015	7 130 144		Varav insättning(+)/uttag(-)	+0
Totala avsättningar 1996-2015	39 009 000		Andelskurs per 2015-12-31	3 391,7791
Andel i KLP per rapportdatum	4,484423285500%		Antal andelar per 2015-12-31	39 880,9727

Förmögenheter för perioden 2015-01-31 - 2015-12-31

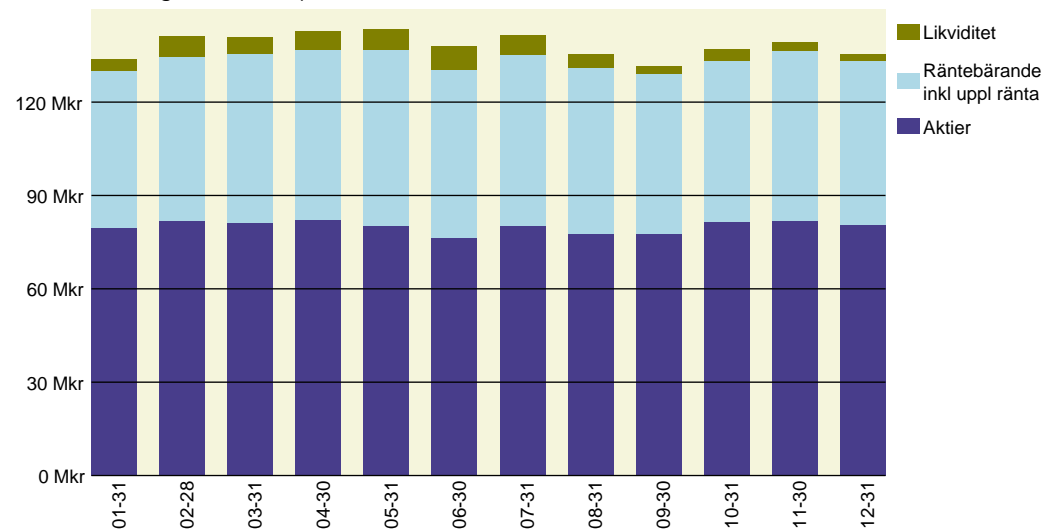

Förmögenhetsutveckling från 2003-02-28 - 2015-12-31

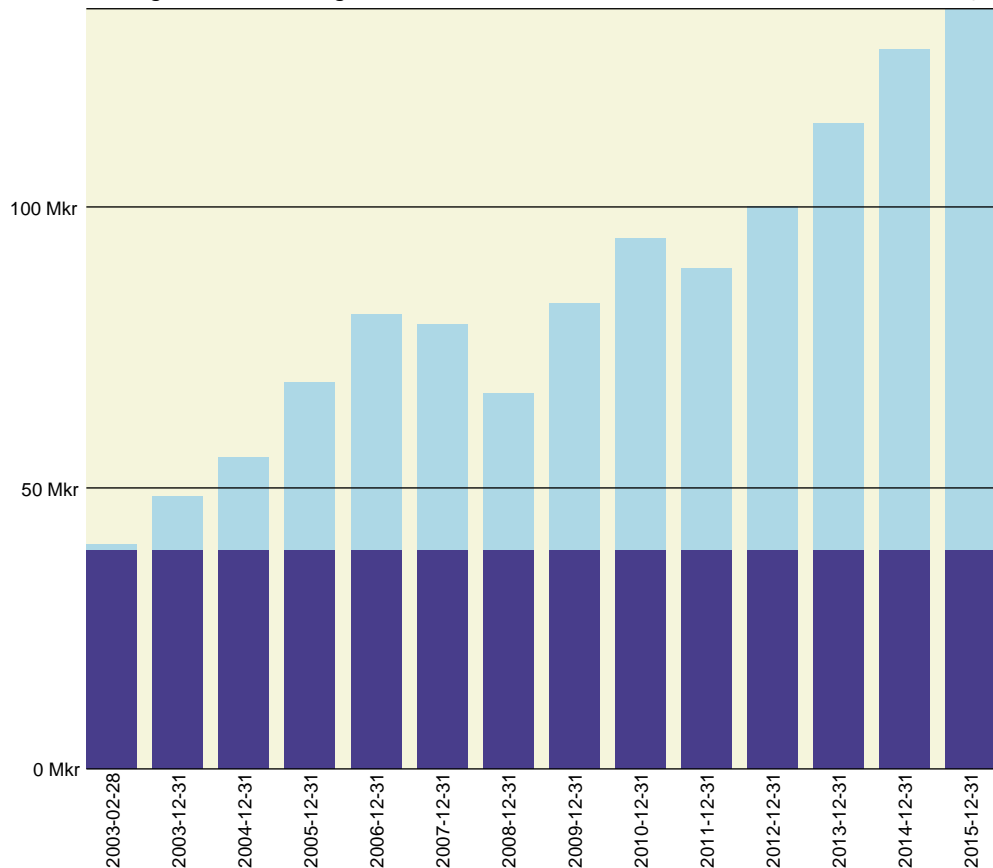

Andelskursens utveckling för perioden 2015-01-31 - 2015-12-31

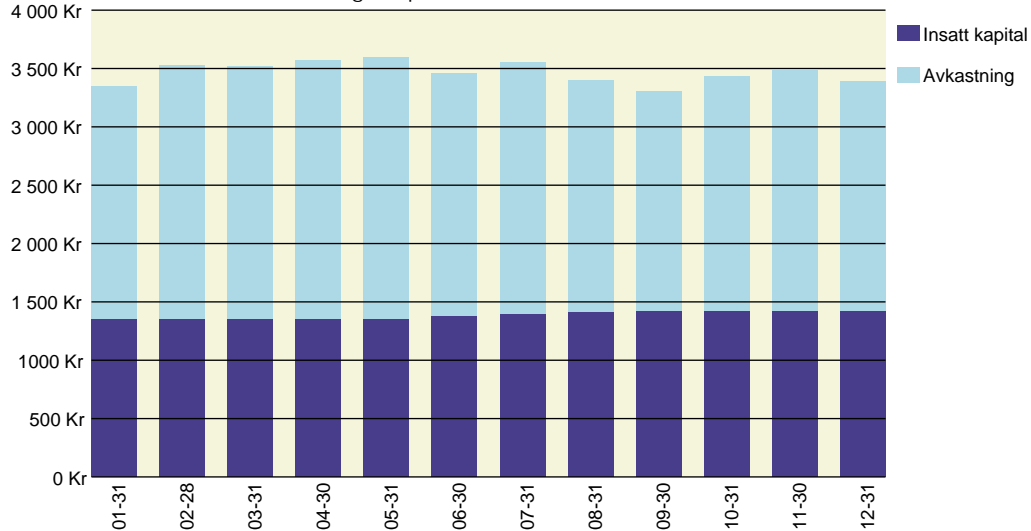

Portföljrapport för KLP-Totalt 31 December 2015

Portföljrapport	2015-12-31		Högsby kommun	
	Marknadsvärde kronor	Andel, %	Anskaffningsvärde kronor	Vinst/förlust(-) kronor
Aktier	56 587 113	59,59 %	47 795 266	8 791 847
Räntebärande	36 712 271	38,66 %	37 007 152	- 294 881
Likviditet inkl skuld optioner	1 437 056	1,51 %		
Upplupna räntor	226 152	0,24 %		
Totalt marknadsvärde	94 962 593	100,00 %		
Marknadsvärde 2014-12-31	89 956 977			
Värdeändring 2015	5 005 617		Varav insättning(+)/uttag(-)	+0
Totala avsättningar 1996-2015	26 375 000		Andelskurs per 2015-12-31	3 391,7791
Andel i KLP per rapportdatum	3,148225715900%		Antal andelar per 2015-12-31	27 997,8708

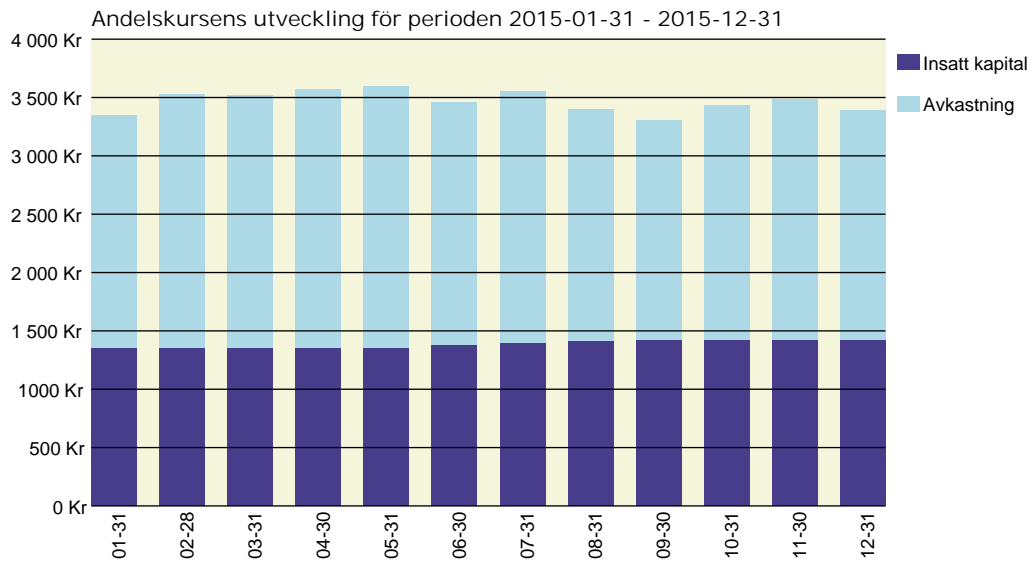
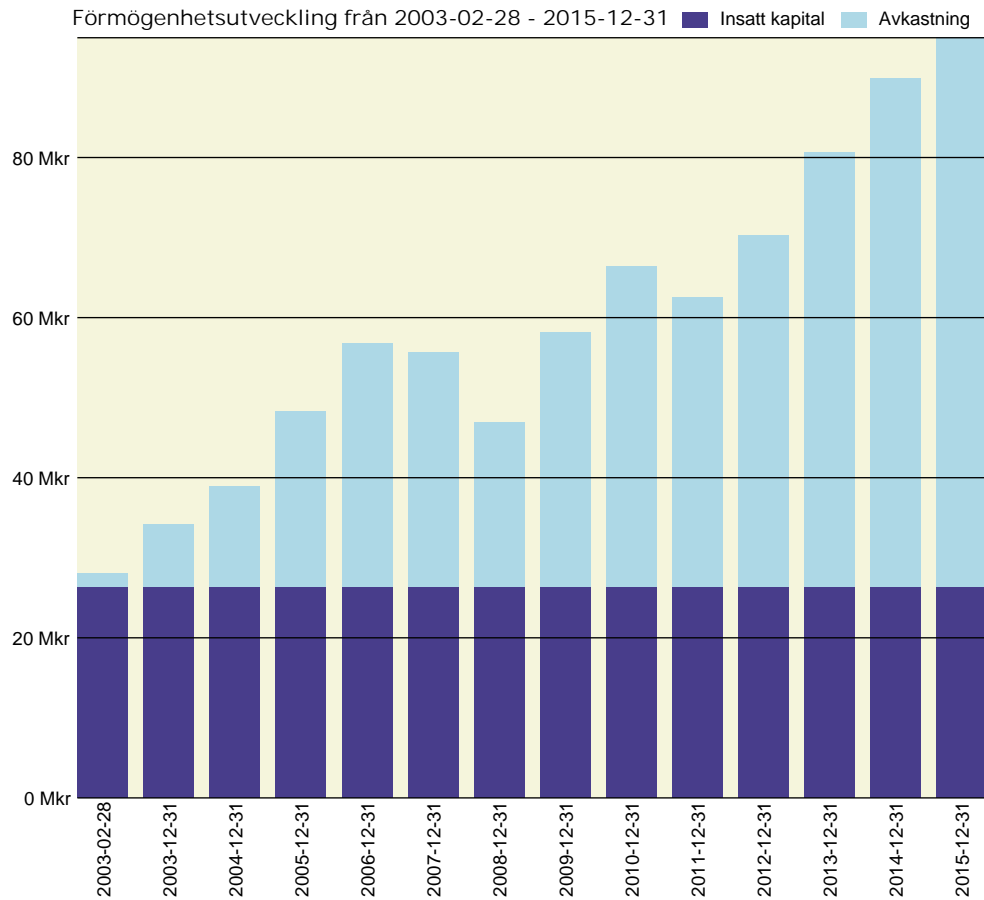
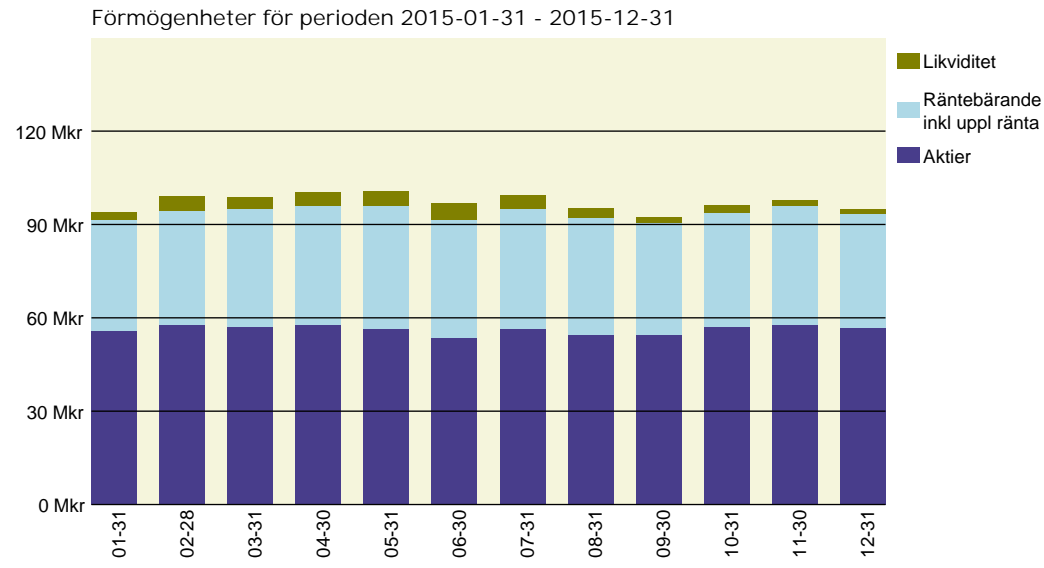

Portföljrapport för KLP-Totalt 31 December 2015

Portföljrapport	2015-12-31		Kalmar kommun	
	Marknadsvärde kronor	Andel, %	Anskaffnings- värde kronor	Vinst/förlust(-) kronor
Aktier	63 193 339	59,59 %	53 375 093	9 818 245
Räntebärande	40 998 221	38,66 %	41 327 528	- 329 307
Likviditet inkl skuld optioner	1 604 824	1,51 %		
Upplupna räntor	252 554	0,24 %		
Totalt marknadsvärde	106 048 939	100,00 %		
Marknadsvärde 2014-12-31	100 458 945			
Värdeändring 2015	5 589 994		Varav insättning(+)/uttag(-)	+0
Totala avsättningar 1996-2015	50 000 000		Andelskurs per 2015-12-31	3 391,7791
Andel i KLP per rapportdatum	3,515763271000%		Antal andelar per 2015-12-31	31 266,4640

Förmögenheter för perioden 2015-01-31 - 2015-12-31

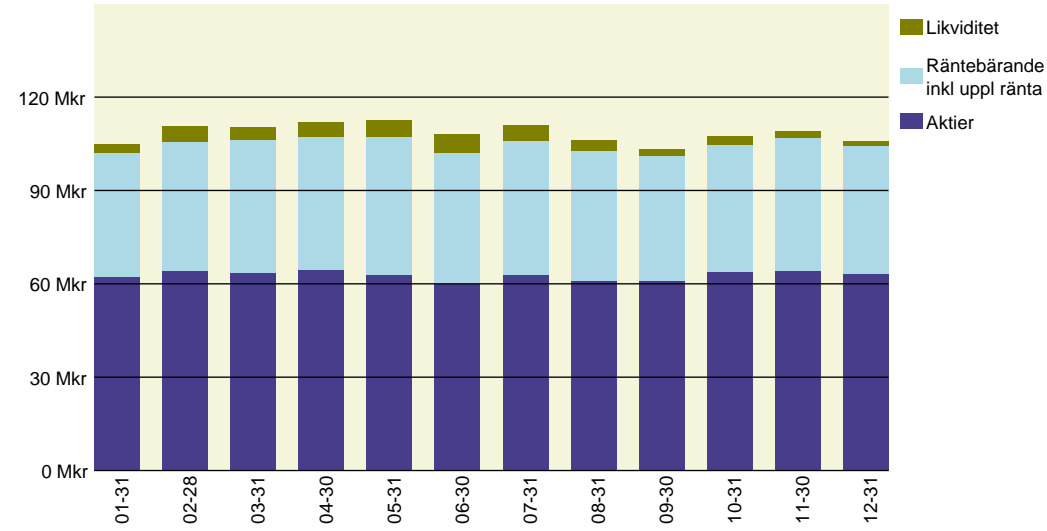

Förmögenhetsutveckling från 2003-02-28 - 2015-12-31

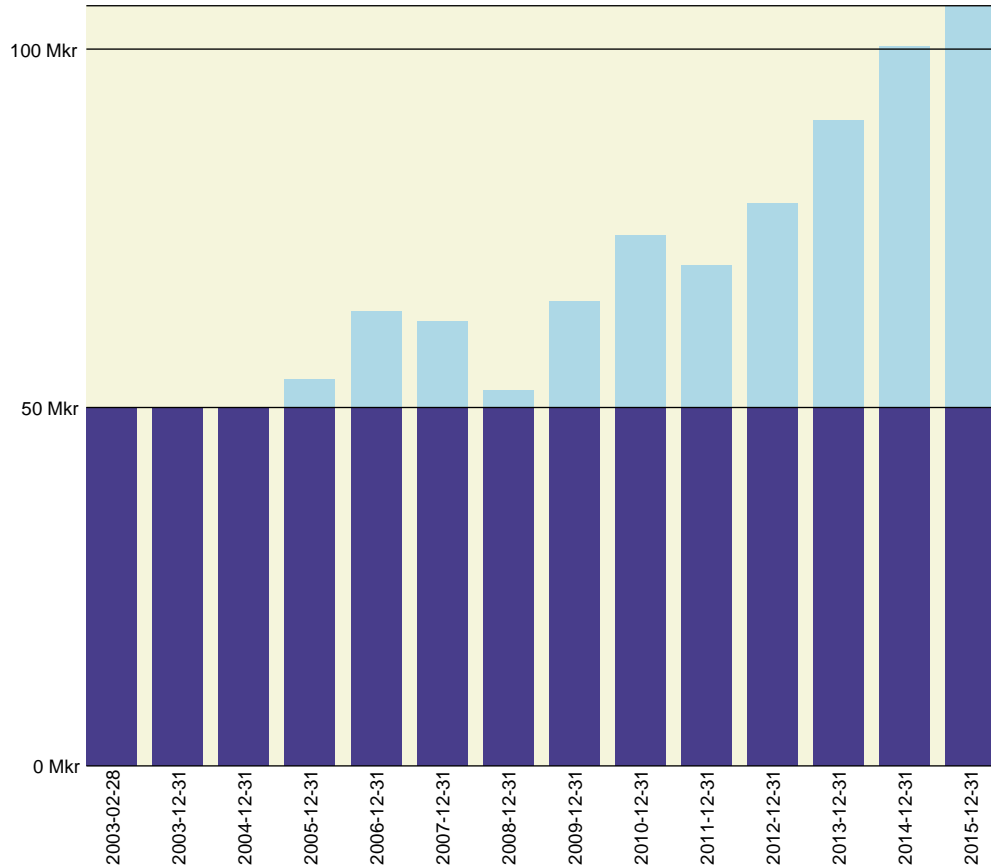

Andelskursens utveckling för perioden 2015-01-31 - 2015-12-31

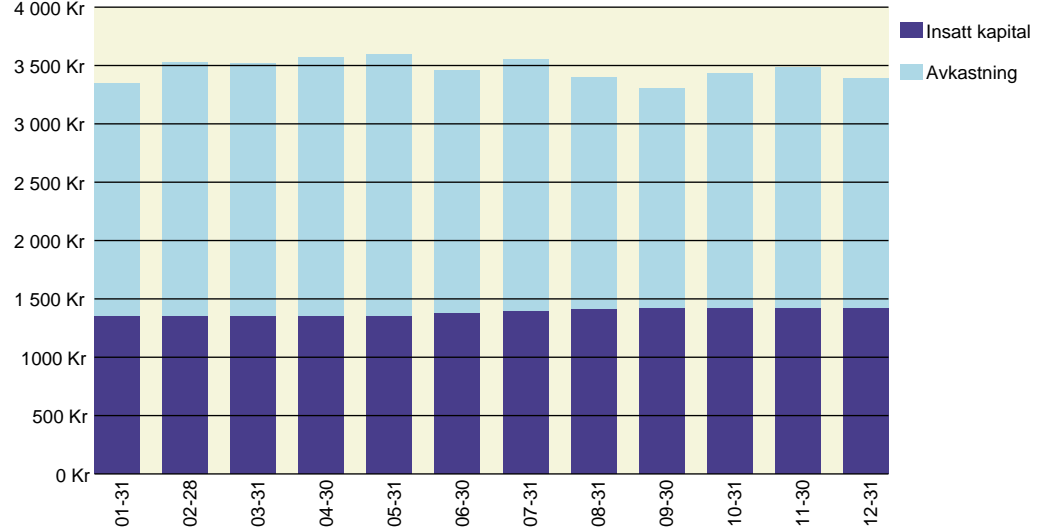

Portföljrapport för KLP-Totalt 31 December 2015

Portföljrapport	2015-12-31		Landstinget i Kalmar	
	Marknadsvärde kronor	Andel, %	Anskaffningsvärde kronor	Vinst/förlust(-) kronor
Aktier	848 086 599	59,59 %	716 320 774	131 765 825
Räntebärande	550 216 888	38,66 %	554 636 352	- 4 419 465
Likviditet inkl skuld optioner	21 537 555	1,51 %		
Upplupna räntor	3 389 408	0,24 %		
Totalt marknadsvärde	1 423 230 450	100,00 %		
Marknadsvärde 2014-12-31	1 301 348 870			
Värdeändring 2015	121 881 579		Varav insättning(+)/uttag(-)	+50 000 000
Totala avsättningar 1996-2015	487 176 000		Andelskurs per 2015-12-31	3 391,7791
Andel i KLP per rapportdatum	47,183322971600%		Antal andelar per 2015-12-31	419 611,7753

Förmögenheter för perioden 2015-01-31 - 2015-12-31

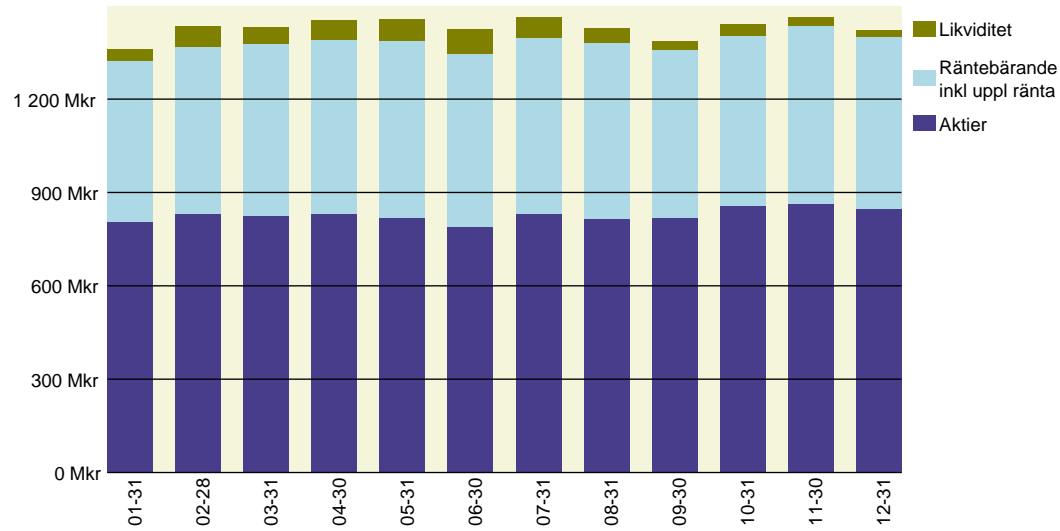

Förmögenhetsutveckling från 2003-02-28 - 2015-12-31

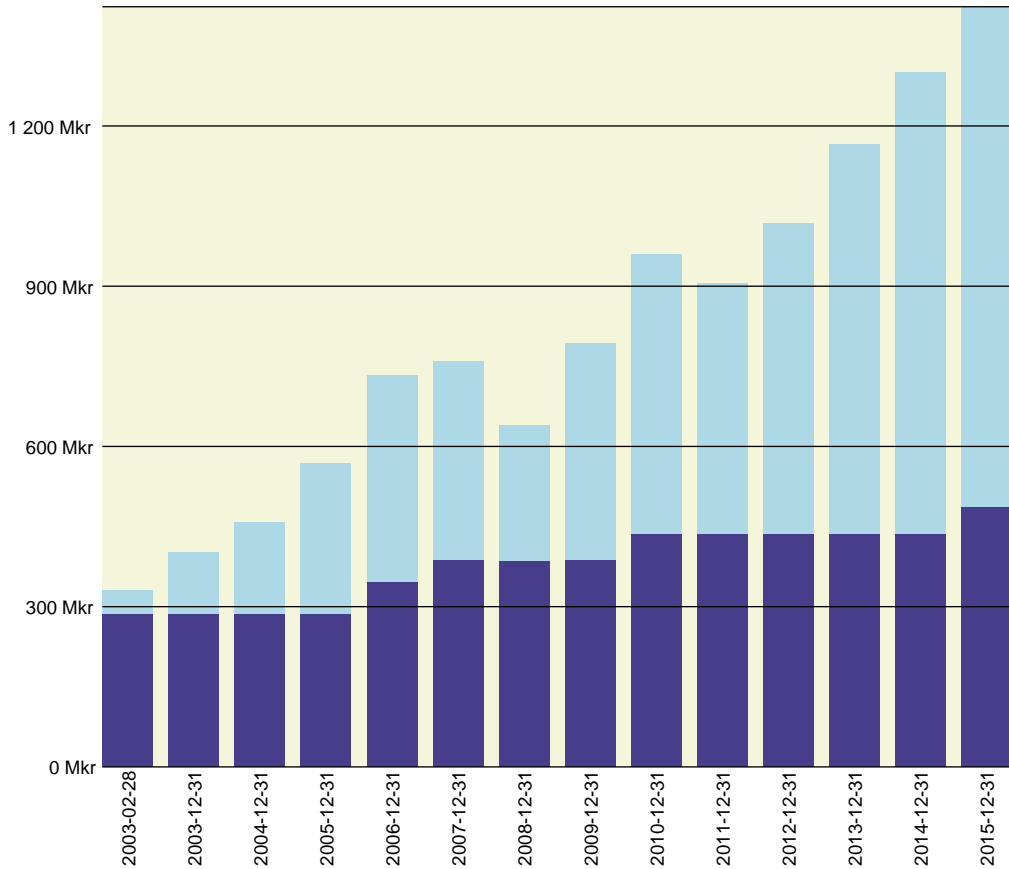

Andelskursens utveckling för perioden 2015-01-31 - 2015-12-31

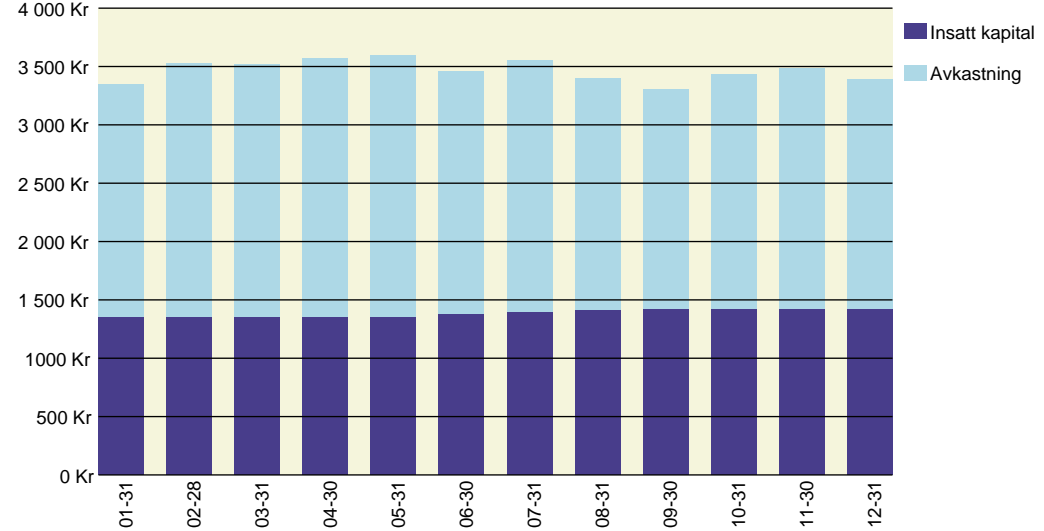

Portföljrapport för KLP-Totalt 31 December 2015

Portföljrapport	2015-12-31		Mönsterås kommun	
	Marknadsvärde kronor	Andel, %	Anskaffnings- värde kronor	Vinst/förlust(-) kronor
Aktier	88 703 447	59,59 %	74 921 738	13 781 709
Räntebärande	57 548 527	38,66 %	58 010 770	- 462 243
Likviditet inkl skuld optioner	2 252 665	1,51 %		
Upplupna räntor	354 506	0,24 %		
Totalt marknadsvärde	148 859 146	100,00 %		
Marknadsvärde 2014-12-31	141 012 564			
Värdeändring 2015	7 846 582		Varav insättning(+)/uttag(-)	+0
Totala avsättningar 1996-2015	51 021 000		Andelskurs per 2015-12-31	3 391,7791
Andel i KLP per rapportdatum	4,935018907400%		Antal andelar per 2015-12-31	43 888,2197

Förmögenheter för perioden 2015-01-31 - 2015-12-31

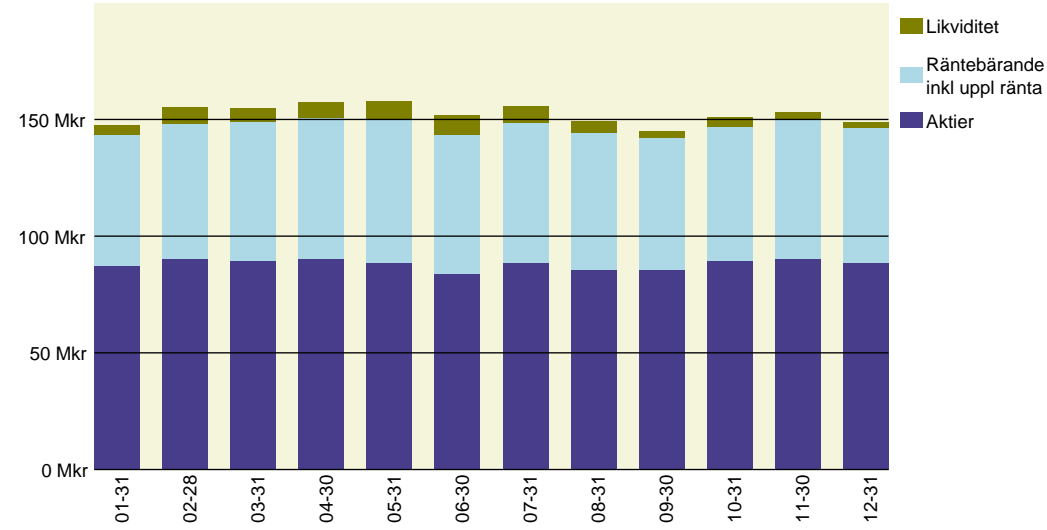

Förmögenhetsutveckling från 2003-02-28 - 2015-12-31

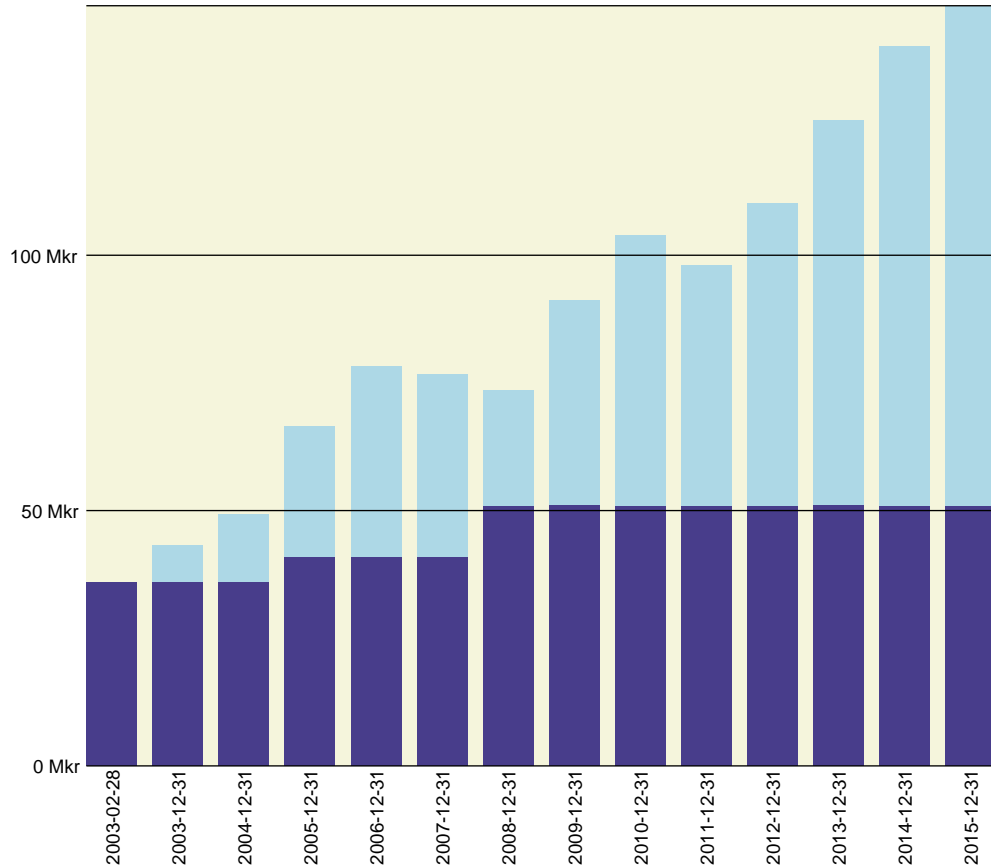

Andelskursens utveckling för perioden 2015-01-31 - 2015-12-31

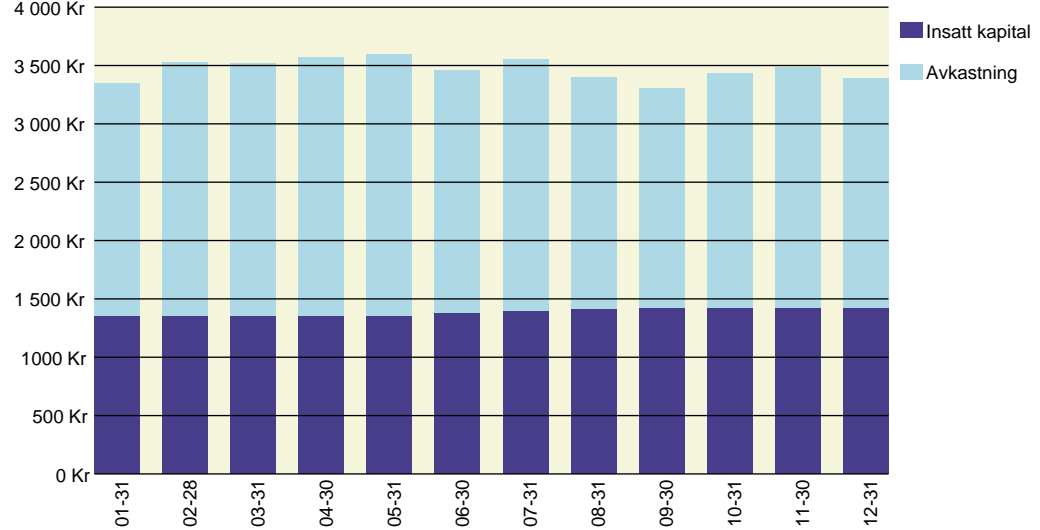

Portföljrapport	2015-12-31		Mörbylänga kommun	
	Marknadsvärde kronor	Andel, %	Anskaffnings- värde kronor	Vinst/förlust(-) kronor
Aktier	50 831 094	59,59 %	42 933 550	7 897 544
Räntebärande	32 977 913	38,66 %	33 242 799	- 264 886
Likviditet inkl skuld optioner	1 290 879	1,51 %		
Upplupna räntor	203 148	0,24 %		
Totalt marknadsvärde	85 303 034	100,00 %		
Marknadsvärde 2014-12-31	80 806 587			
Värdeändring 2015	4 496 447		Varav insättning(+)/uttag(-)	+0
Totala avsättningar 1996-2015	24 500 000		Andelskurs per 2015-12-31	3 391,7791
Andel i KLP per rapportdatum	2,827989390400%		Antal andelar per 2015-12-31	25 149,9380

Förmögenheter för perioden 2015-01-31 - 2015-12-31

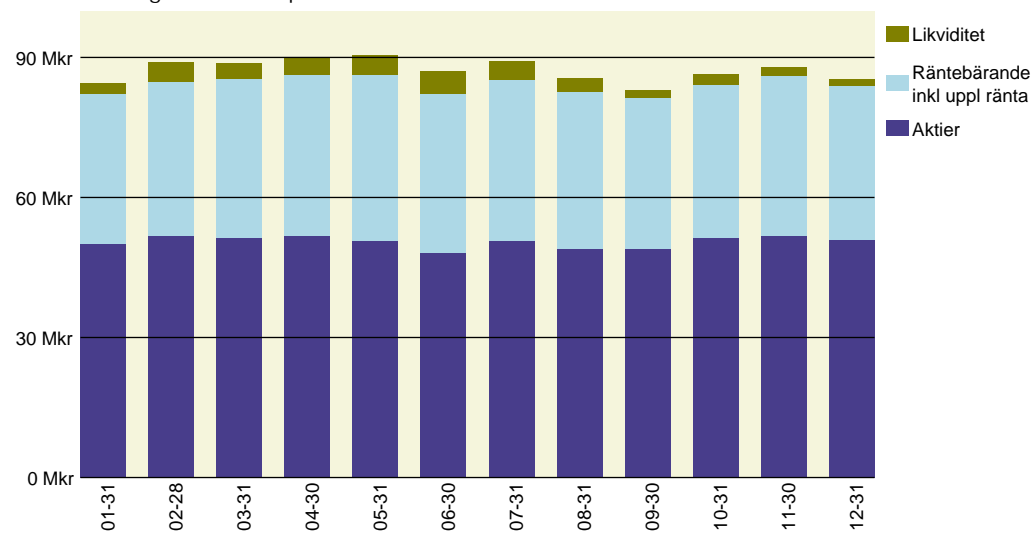

Förmögenhetsutveckling från 2003-02-28 - 2015-12-31

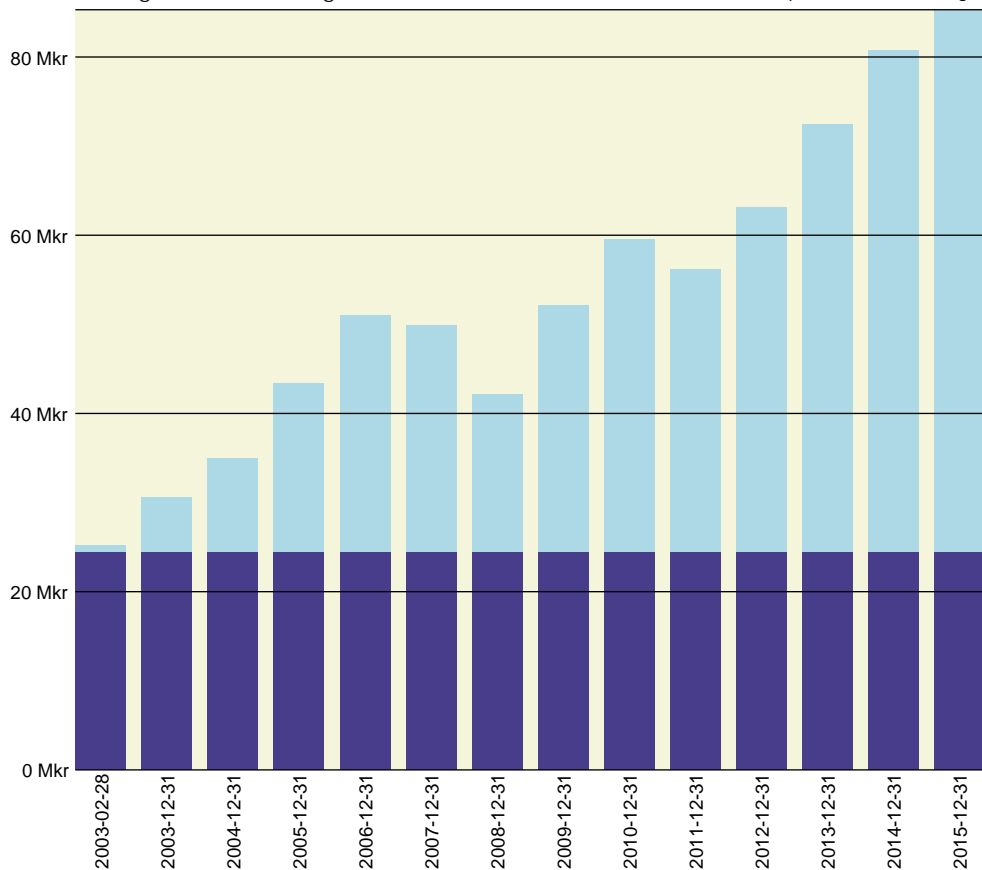

Andelskursens utveckling för perioden 2015-01-31 - 2015-12-31

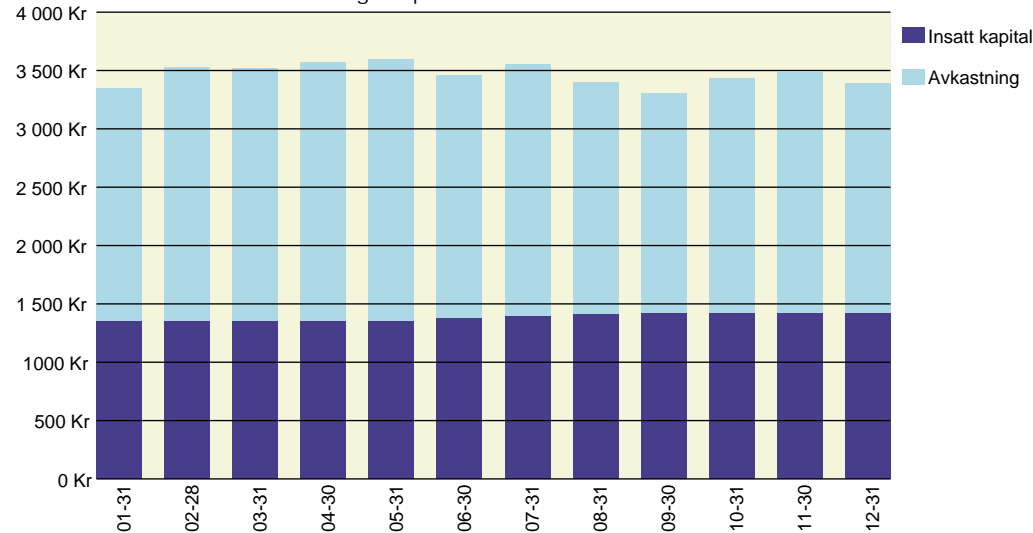

Portföljrapport	2015-12-31		Nybro kommun	
	Marknadsvärde kronor	Andel, %	Anskaffnings- värde kronor	Vinst/förlust(-) kronor
Aktier	66 668 129	59,59 %	56 310 011	10 358 118
Räntebärande	43 252 577	38,66 %	43 599 991	- 347 414
Likviditet inkl skuld optioner	1 693 068	1,51 %		
Upplupna räntor	266 442	0,24 %		
Totalt marknadsvärde	111 880 216	100,00 %		
Marknadsvärde 2014-12-31	105 982 846			
Värdeändring 2015	5 897 369		Varav insättning(+)/uttag(-)	+0
Totala avsättningar 1996-2015	50 000 000		Andelskurs per 2015-12-31	3 391,7791
Andel i KLP per rapportdatum	3,709083335300%		Antal andelar per 2015-12-31	32 985,7023

Förmögenheter för perioden 2015-01-31 - 2015-12-31

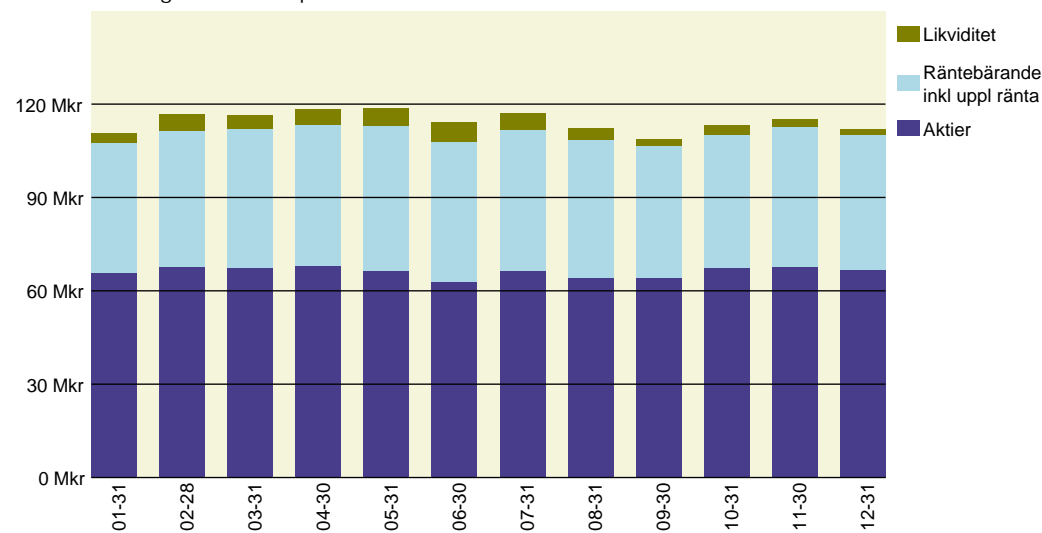

Förmögenhetsutveckling från 2003-02-28 - 2015-12-31

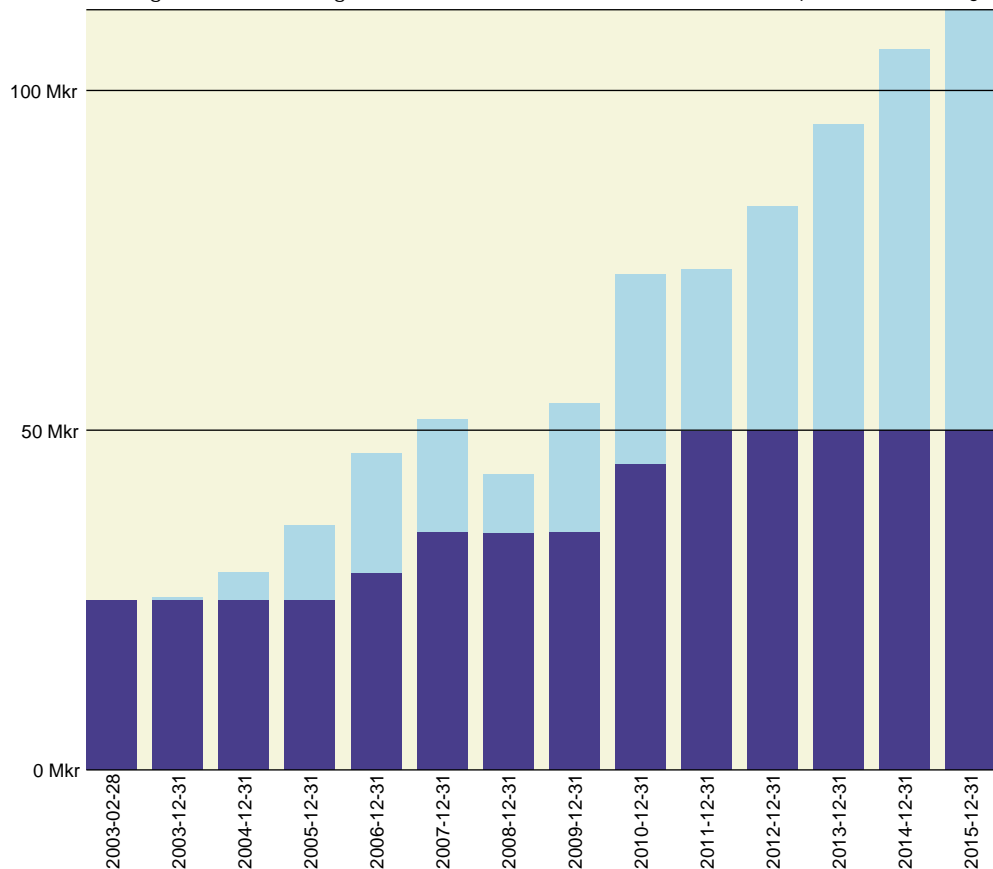

Andelskursens utveckling för perioden 2015-01-31 - 2015-12-31

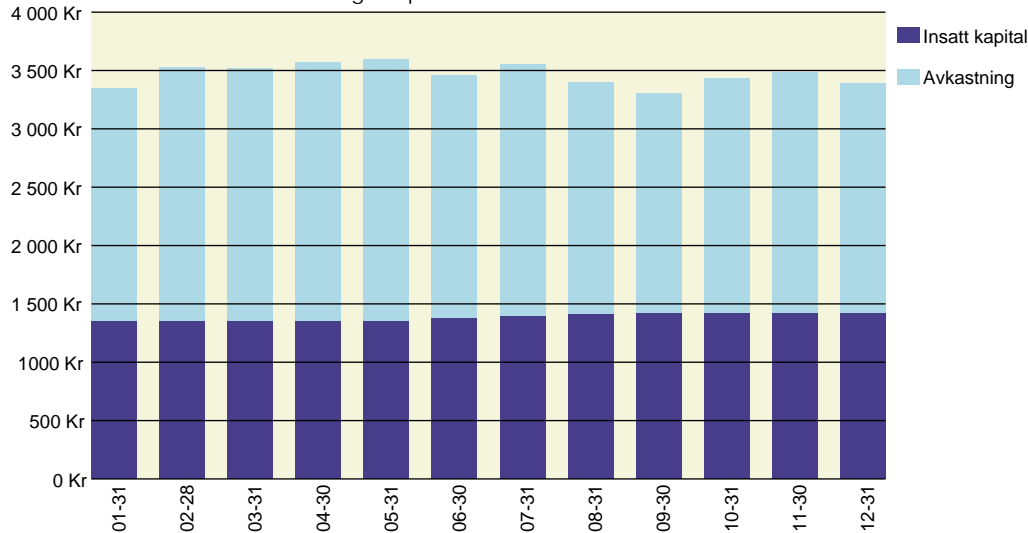

Portföljrapport	2015-12-31		Oskarshamns kommun	
	Marknadsvärde kronor	Andel, %	Anskaffnings- värde kronor	Vinst/förlust(-) kronor
Aktier	376 829 412	59,59 %	318 282 044	58 547 368
Räntebärande	244 477 282	38,66 %	246 440 978	- 1 963 696
Likviditet inkl skuld optioner	9 569 759	1,51 %		
Upplupna räntor	1 506 012	0,24 %		
Totalt marknadsvärde	632 382 464	100,00 %		
Marknadsvärde 2014-12-31	538 438 557			
Värdeändring 2015	93 943 908		Varav insättning(+)/uttag(-)	+65 000 000
Totala avsättningar 1996-2015	440 000 000		Andelskurs per 2015-12-31	3 391,7791
Andel i KLP per rapportdatum	20,964915462000%		Antal andelar per 2015-12-31	186 445,6516

Förmögenheter för perioden 2015-01-31 - 2015-12-31

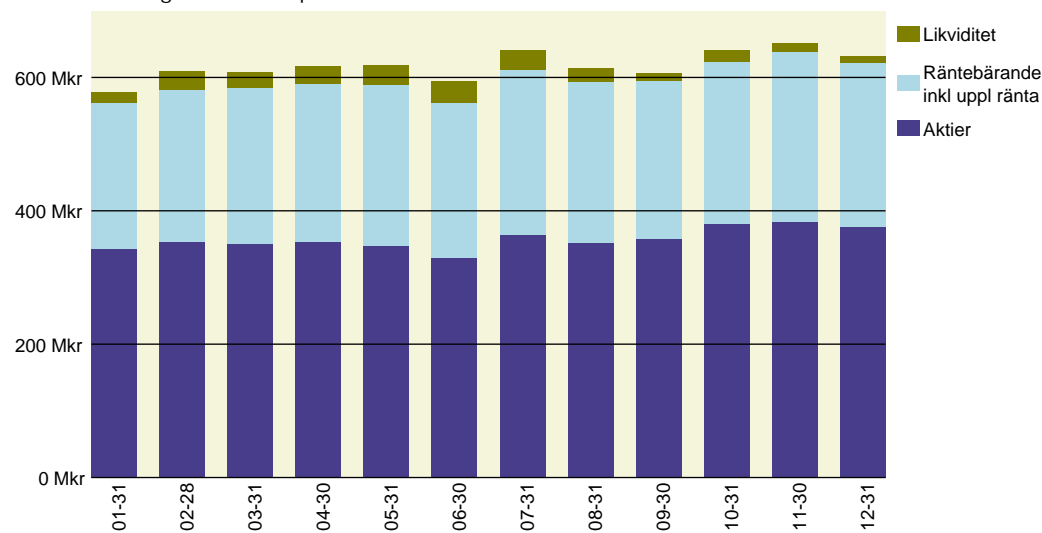

Förmögenhetsutveckling från 2003-02-28 - 2015-12-31

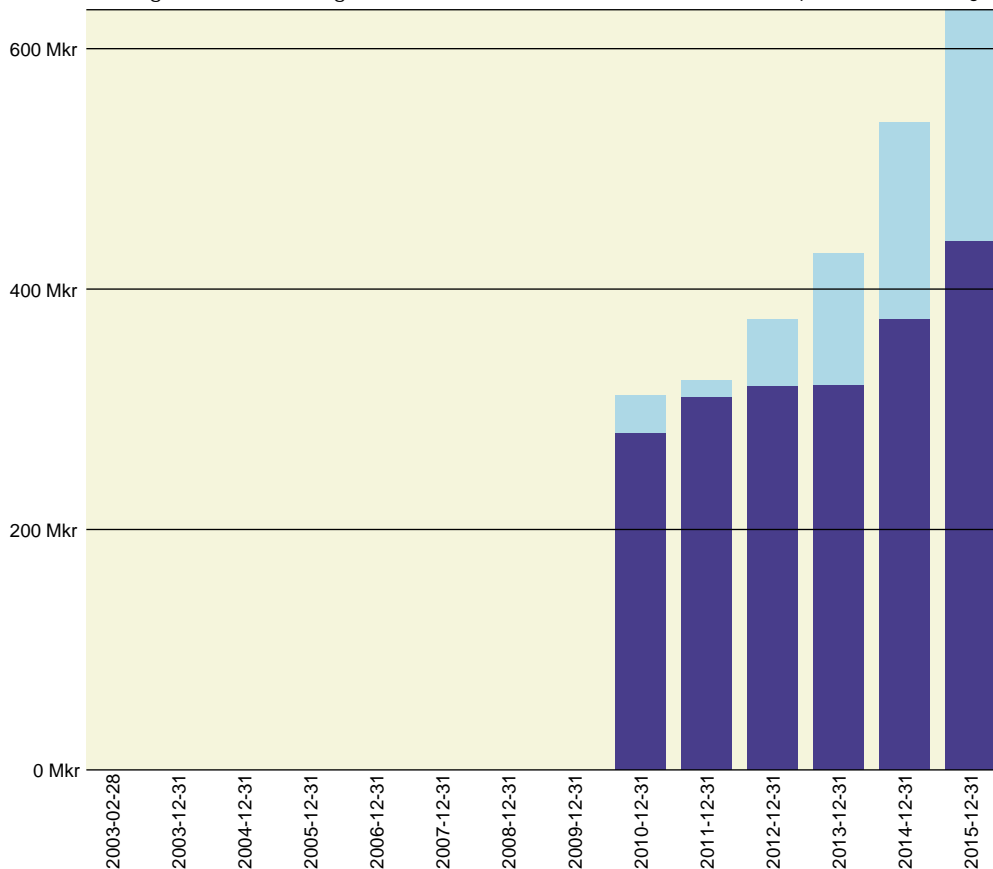

Andelskursens utveckling för perioden 2015-01-31 - 2015-12-31

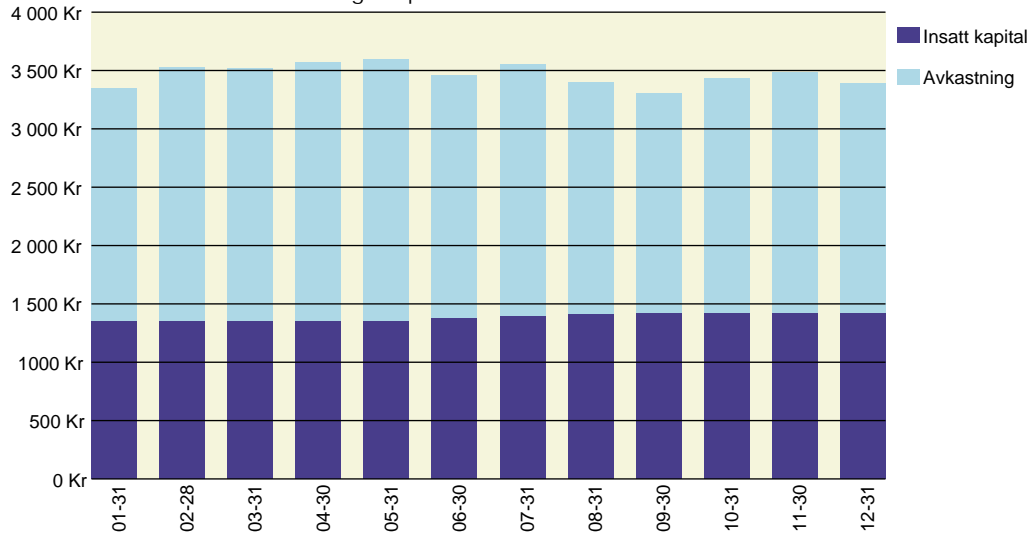

Portföljrapport	2015-12-31		Torsås kommun	
	Marknadsvärde kronor	Andel, %	Anskaffnings- värde kronor	Vinst/förlust(-) kronor
Aktier	30 072 395	59,59 %	25 400 096	4 672 299
Räntebärande	19 510 201	38,66 %	19 666 911	- 156 710
Likviditet inkl skuld optioner	763 703	1,51 %		
Upplupna räntor	120 185	0,24 %		
Totalt marknadsvärde	50 466 484	100,00 %		
Marknadsvärde 2014-12-31	47 806 322			
Värdeändring 2015	2 660 162		Varav insättning(+)/uttag(-)	+0
Totala avsättningar 1996-2015	32 500 000		Andelskurs per 2015-12-31	3 391,7791
Andel i KLP per rapportdatum	1,673078590900%		Antal andelar per 2015-12-31	14 879,0597

Förmögenheter för perioden 2015-01-31 - 2015-12-31

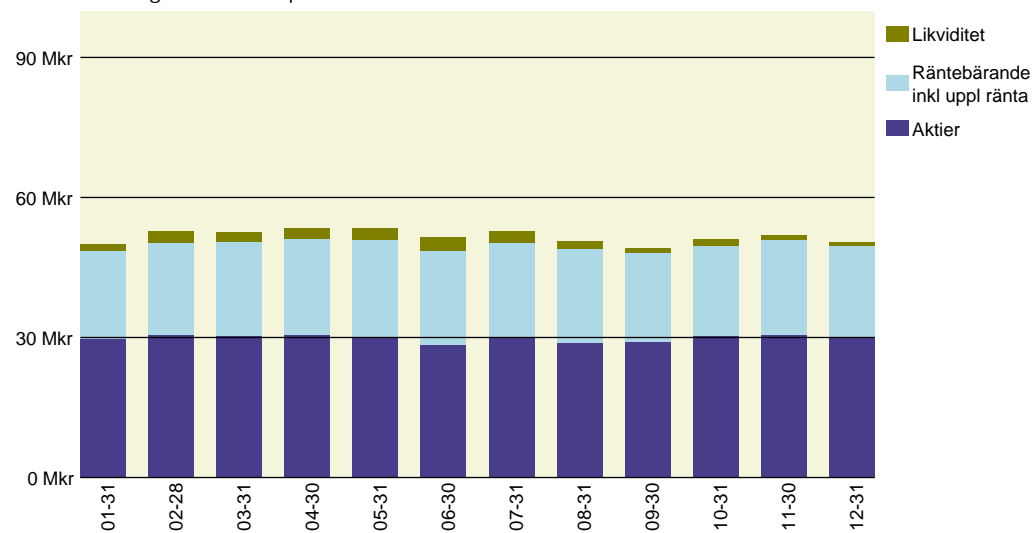

Förmögenhetsutveckling från 2003-02-28 - 2015-12-31

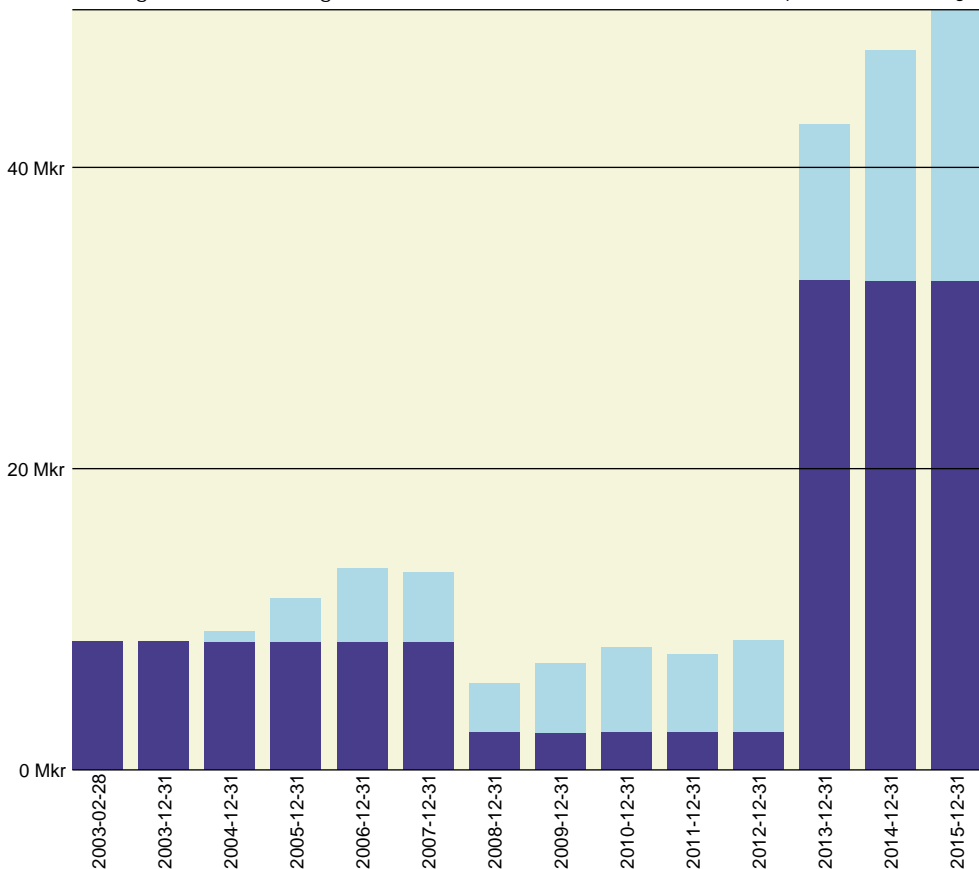

Andelskursens utveckling för perioden 2015-01-31 - 2015-12-31

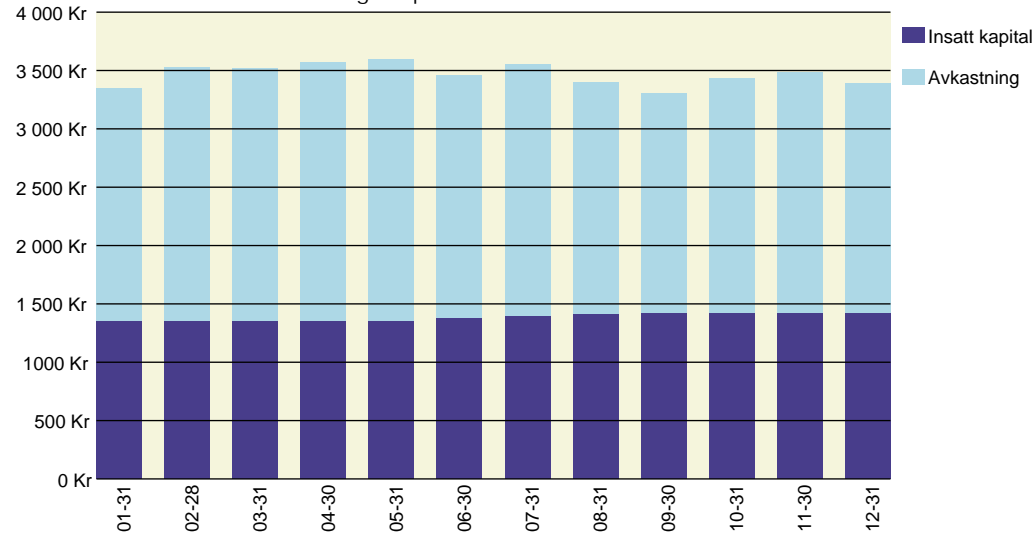

Portföljrapport	2015-12-31		Vimmerby kommun	
	Marknadsvärde kronor	Andel, %	Anskaffningsvärde kronor	Vinst/förlust(-) kronor
Aktier	106 687 685	59,59 %	90 111 795	16 575 891
Räntebärande	69 216 241	38,66 %	69 772 201	- 555 960
Likviditet inkl skuld optioner	2 709 384	1,51 %		
Upplupna räntor	426 381	0,24 %		
Totalt marknadsvärde	179 039 691	100,00 %		
Marknadsvärde 2014-12-31	169 602 248			
Värdeändring 2015	9 437 443		Varav insättning(+)/uttag(-)	+0
Totala avsättningar 1996-2015	51 000 000		Andelskurs per 2015-12-31	3 391,7791
Andel i KLP per rapportdatum	5,935572529400%		Antal andelar per 2015-12-31	52 786,3654

Förmögenheter för perioden 2015-01-31 - 2015-12-31

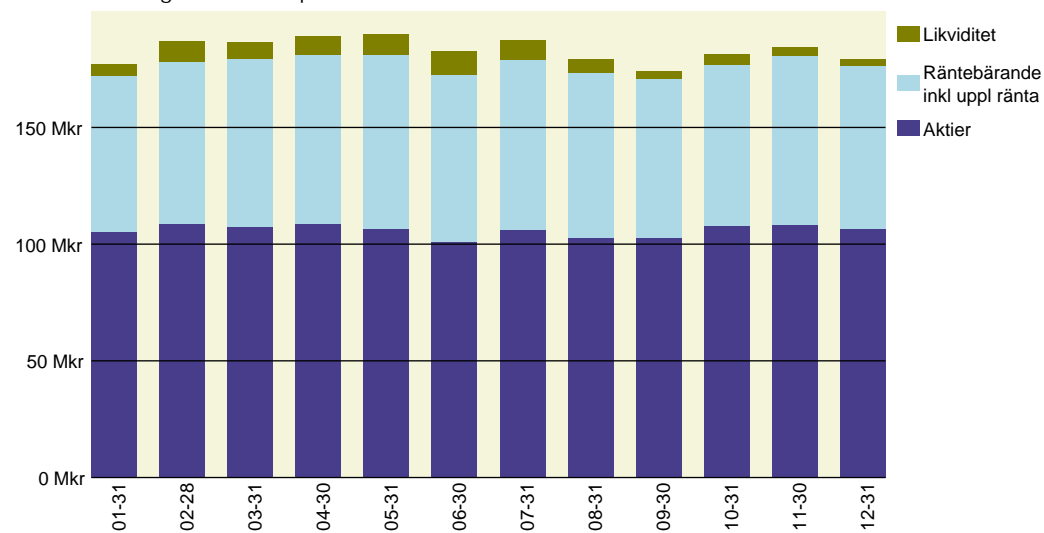

Förmögenhetsutveckling från 2003-02-28 - 2015-12-31

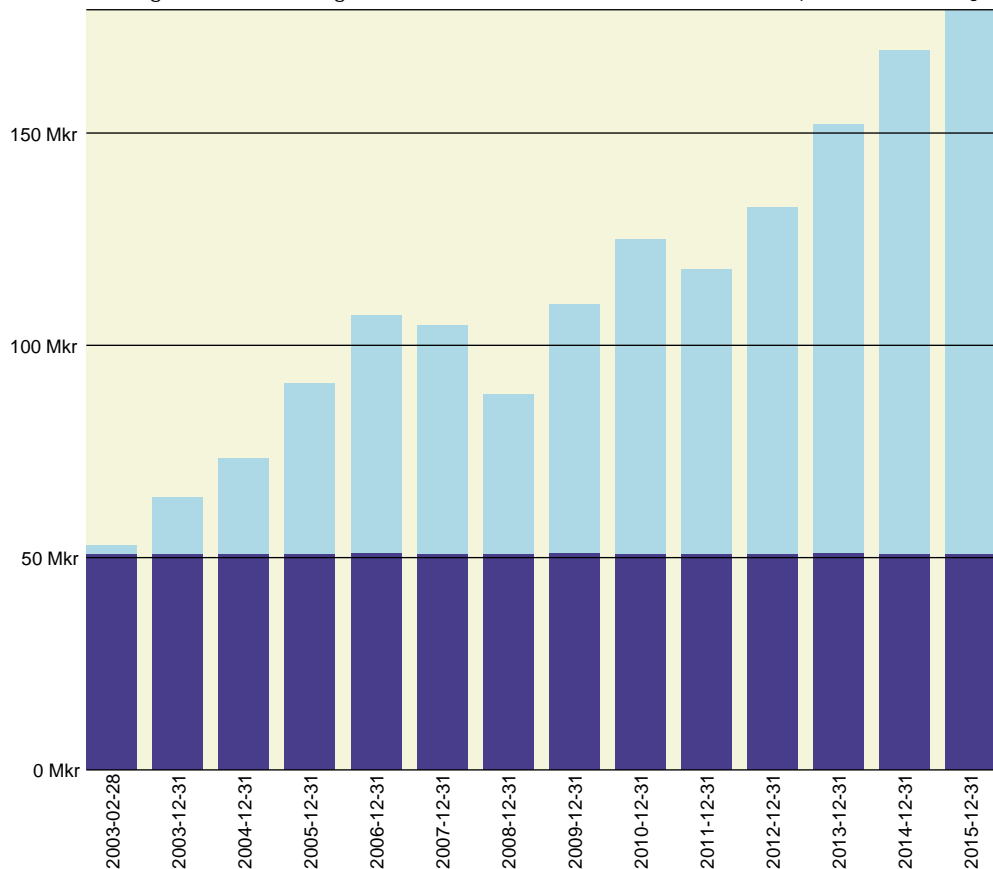

Andelskursens utveckling för perioden 2015-01-31 - 2015-12-31

