

FÖRESKRIFTER

Plushöjd i meter, där ej annat anges.

FÖRKLARINGAR

- - - - = Plangräns
- - - - = Faslighetsgräns
- [Stippled Box] = Schemastiskt redovisad markbehandling
- ▶ = Entré
- PRH = Parkering för rörelsehindrad

BET	ANT	ÄNDRING AVSER	DATUM	Sign.
-----	-----	---------------	-------	-------

BYGGLOVSHANDLING

KV JUNGSMANNEN 8

Jungsmannen 8, Kalmar kommun

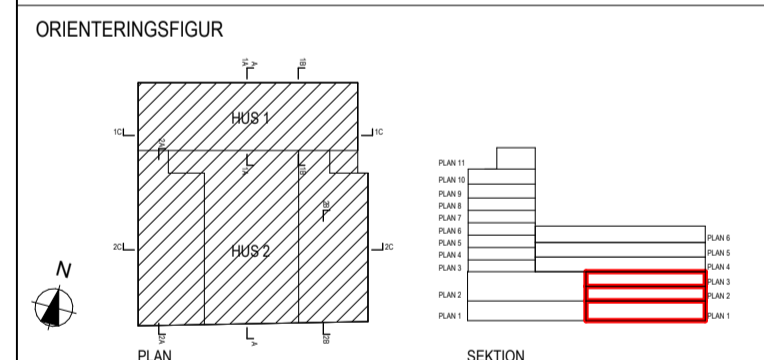

AK	Arkitekterna Krook & Tjäder AB	031 - 704 17 30
K	WSP Byggsprojektering	010 - 722 56 03
KP	Contiga Väst AB	0522 - 63 63 63
E	WSP Elteknik	010 - 722 91 03
VVS	Meisab AB	070 - 238 80 89
V	Meisab AB	070 - 238 80 89
BR	Brand & Riskanalys	0480 - 100 92
SP	MMK	076 - 022 37 44
SK	Kökspennan	08 - 480 049 10
AV	AB AV-rådgivaren	08 - 556 019 60
AK	BSV Arkitekter & Ingenjörer AB	010 - 130 03 00
M	Efterklang/AF Infrastructure AB	072 - 528 50 16

UPPDRAG NR	2020041	RITAD AV	GB/HR/JHD	HANDLÄGGARE	H Roos/G Bergman
DATUM	2022-05-06	ANSVARIG	Frida Westlin		

Nybyggnad av hotell och kontors-/utbildningsbyggnad

SKALA	NUMMER	BET
1:200	A-01-1-0001	

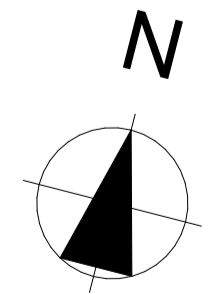
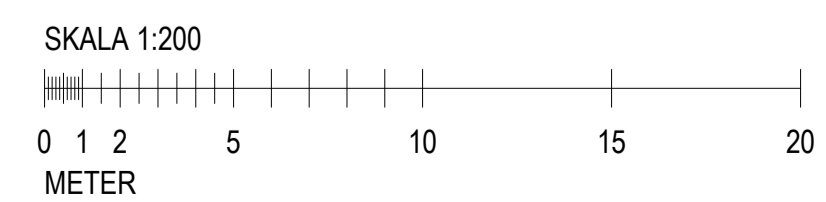

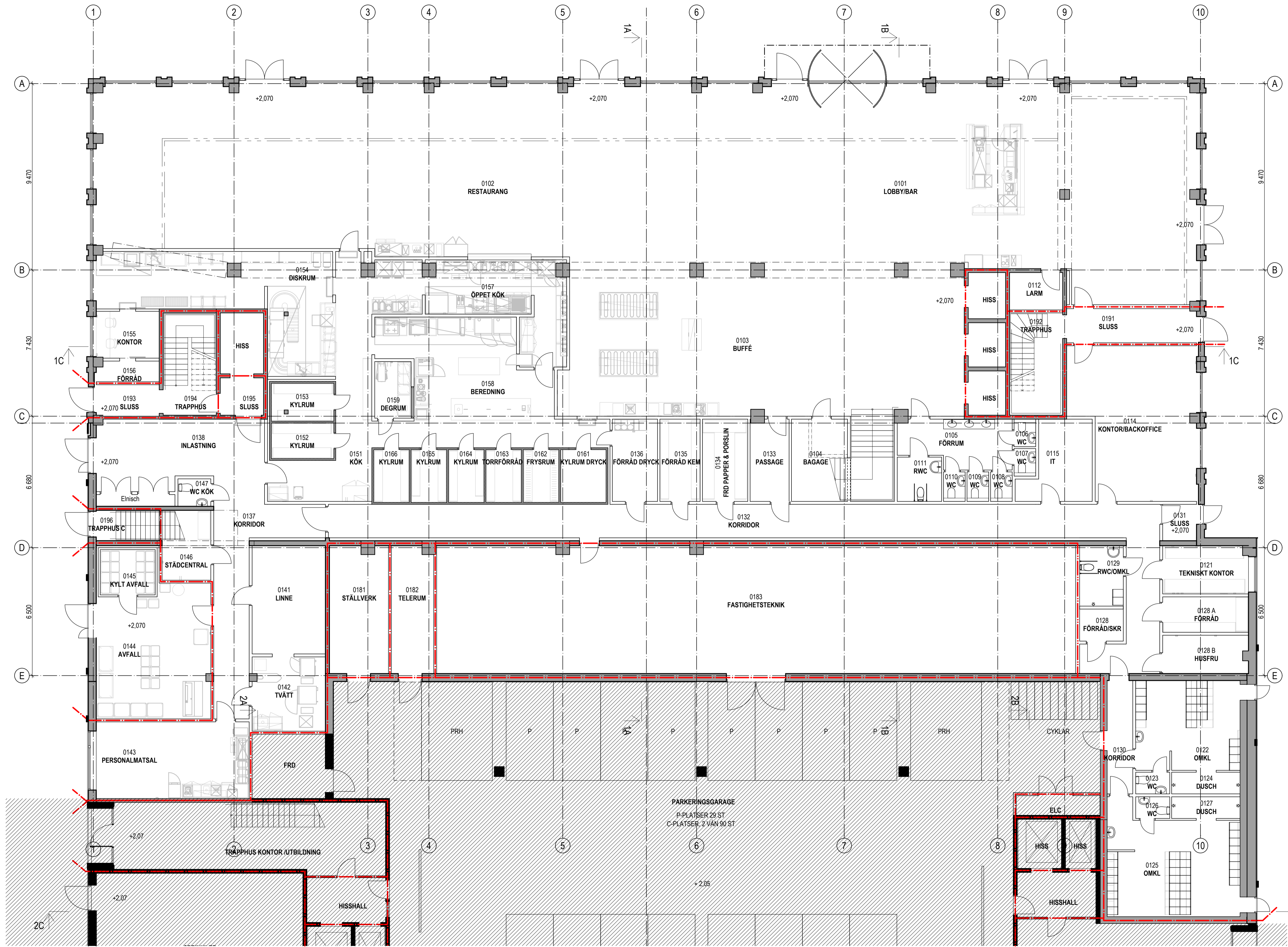

FÖRESKRIFTER

Mått i millimeter där ej annat anges.
Plushöjder i meter.

FÖRKLARINGAR

- EI30
- EI60
- UP Utrymningsplats, rullstol

BET	ANT	ÄNDRING AVSER	DATUM	Sign.

BYGGLOVSHANDLING

KV JUNGSMANNEN 8
Jungsmannen 8, Kalmar kommun

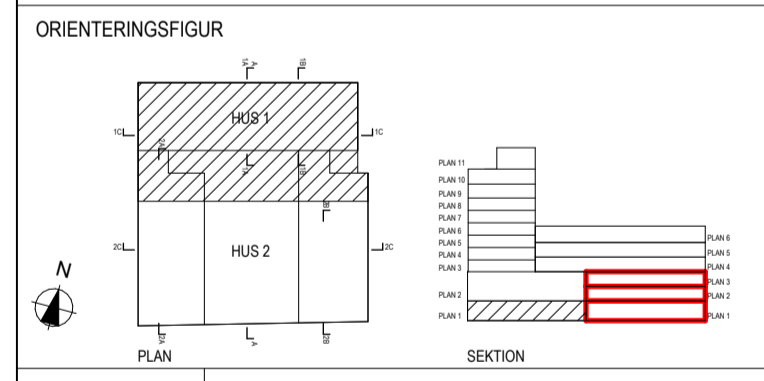

A	Arkitekterna Krook & Tjäder AB	031 - 704 17 30
K	WSP Byggprojektering	010 - 722 56 03
KP	Contiga Väst AB	0522 - 63 63 63
E	WSP Elteknik	010 - 722 91 03
VVS	Meisab AB	070 - 238 80 89
V	Meisab AB	070 - 238 80 89
BR	Brand & Riskanalys	0480 - 100 82
SP	MMK	076 - 022 37 44
SK	Kökspennan	08 - 480 049 10
AV	AB AV-rådgivaren	08 - 556 019 60
AK	BSSV Arkitekter & Ingenjörer AB	010 - 130 03 00
M	Efterklang/AF Infrastructure AB	072 - 528 50 16

UPPRORADR NR	2020041	RITAD AV	GB/HR/JHD	HANDLAGGARE	H Roos/G Bergman
DATUM	2022-05-06	ANSVARIG	Frida Westlin		

Nybyggnad av hotell och kontors-/utbildningsbyggnad

Hus 1, Plan 1	NUMMER	A-40-1-1010	BET	
SKALA A1	1:100			



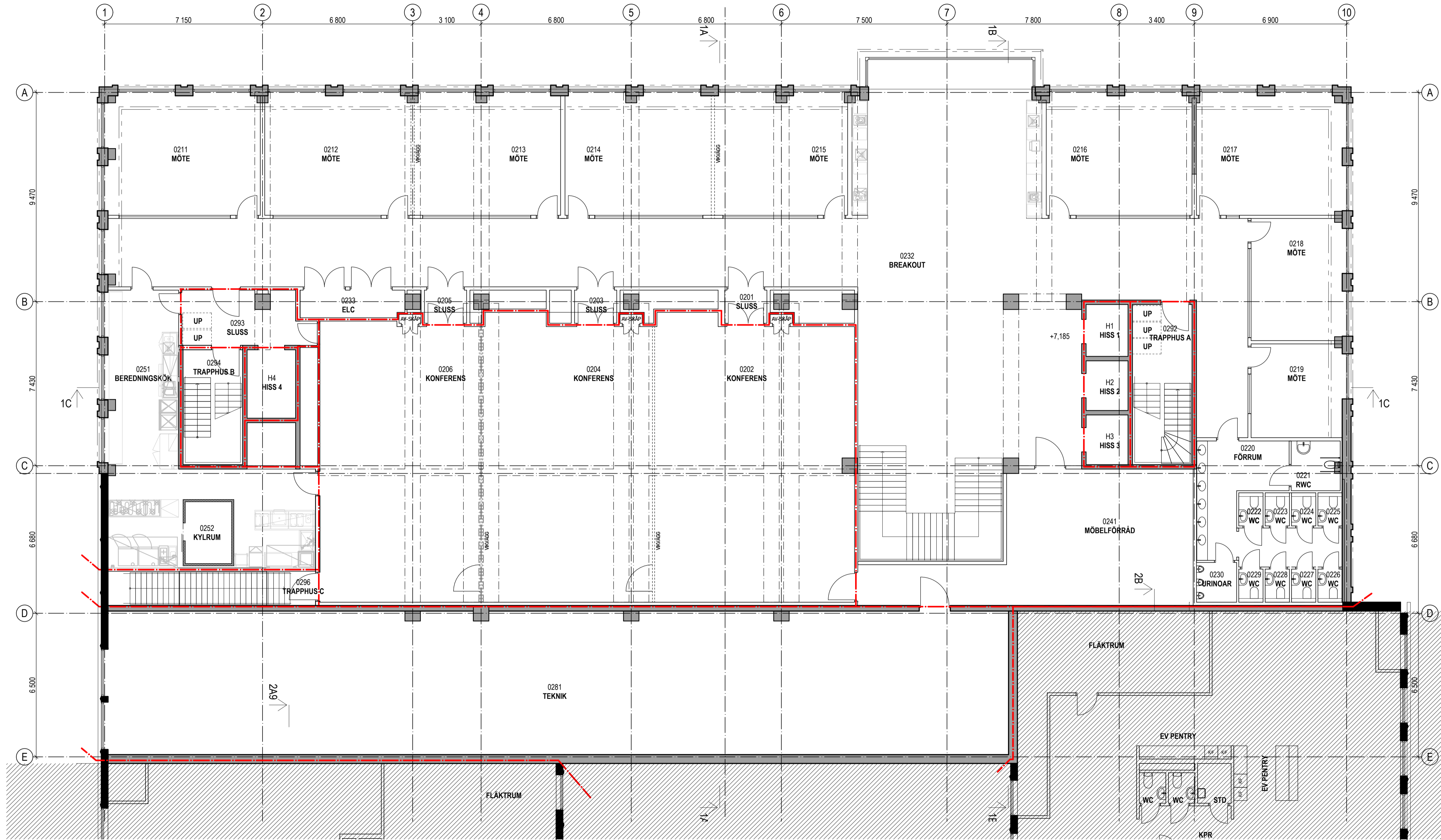

HÄNVISNINGAR

FÖRKLARINGAR OCH FÖRESKRIFTER,
se ritning A-40-1-1010.

BET	ANT	ÄNDRING AVSER	DATUM	Sign.
-----	-----	---------------	-------	-------

BYGGLOVSHANDLING

KV JUNGSMANNEN 8
Jungsmannen 8, Kalmar kommun

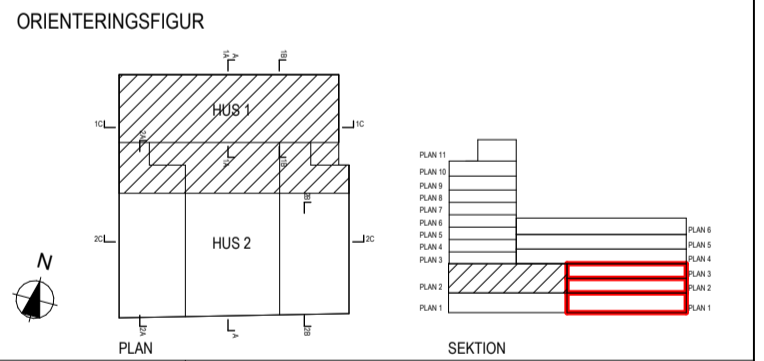

(A)	Arkitekterna Krook & Tjäder AB	031 - 704 17 30
K	WSP Byggprojektering	010 - 722 56 03
KP	Contiga Väst AB	0522 - 63 63 63
E	WSP Elteknik	010 - 722 91 03
VVS	Meisab AB	070 - 238 80 89
V	Meisab AB	070 - 238 80 89
BR	Brand & Riskanalys	0480 - 100 82
SP	MMK	076 - 022 37 44
SK	Kökspennan	08 - 480 049 10
AV	AB AV-rådgivaren	08 - 556 019 60
AK	BSV Arkitekter & Ingenjörer AB	010 - 130 03 00
M	Efterklang/AF Infrastructure AB	072 - 528 50 16

UPPDRAG NR 2020041	RITAD AV GB/HR/JHD	HANDLÄGGARE H Roos/G Bergman
DATUM 2022-05-06	ANSVARIG Frida Westlin	

Nybyggnad av hotell och kontors-/utbildningsbyggnad

Hus 1, Plan 2	SKALA A1 1:100	NUMMER A-40-1-1020	BET
---------------	-------------------	-----------------------	-----

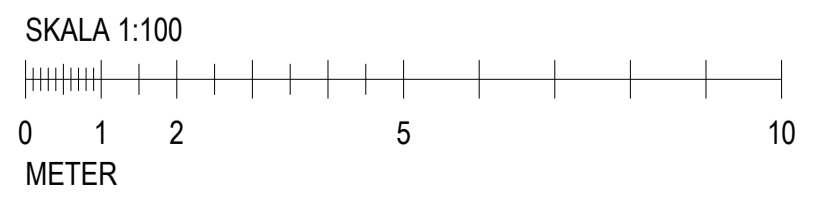

HÄNVISNINGAR

FÖRKLARINGAR OCH FÖRESKRIFTER,
se ritning A-40-1-1010.



BET	ANT	ÄNDRING AVSER	DATUM	Sign.
-----	-----	---------------	-------	-------

BYGGLOVSHANDLING

KV JUNGSMANNEN 8
Jungsmannen 8, Kalmar kommun

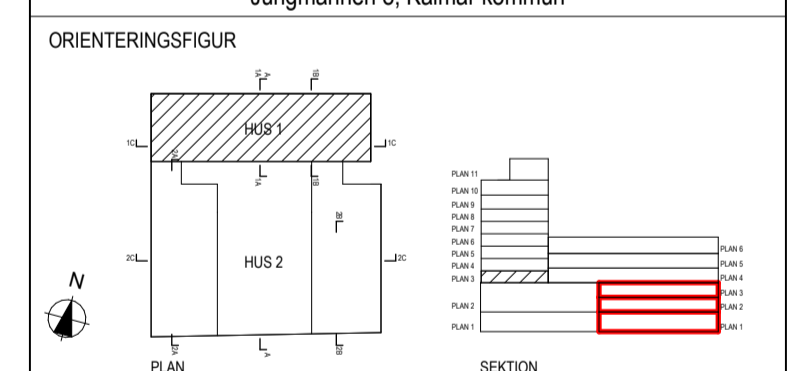

(A)	Arkitekterna Krook & Tjäder AB	031 - 704 17 30
K	WSP Byggprojektering	010 - 722 56 03
KP	Contiga Väst AB	0522 - 63 63 63
E	WSP Elteknik	010 - 722 91 03
VVS	Meisab AB	070 - 238 80 89
V	Meisab AB	070 - 238 80 89
BR	Brand & Riskanalys	0480 - 100 82
SP	MMK	076 - 022 37 44
SK	Kökspenning	08 - 480 049 10
AV	AB AV-rådgivaren	08 - 556 019 60
AK	BSV Arkitekter & Ingenjörer AB	010 - 130 03 00
M	Eterklang/AF Infrastructure AB	072 - 528 50 16

UPPDRAG NR 2020041	RITAD AV GB/HR/JHD	HANDLÄGGARE H Roos/G Bergman
DATUM 2022-05-06	ANSVARIG Frida Westlin	

Nybyggnad av hotell och kontors-/utbildningsbyggnad

Hus 1, Plan 3	SKALA A1 1:100	NUMMER A-40-1-1030	BET
---------------	-------------------	-----------------------	-----

SKALA 1:100

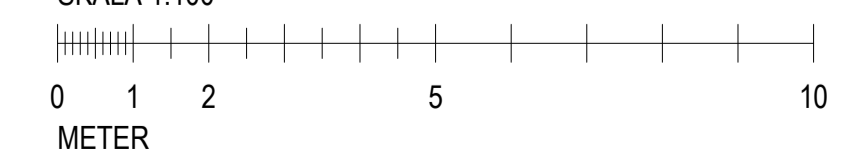

HÄNVISNINGAR

FÖRKLARINGAR OCH FÖRESKRIFTER,
se ritning A-40-1-1010.



BET	ANT	ÄNDRING AVSER	DATUM	Sign.

BYGGLOVSHANDLING

KV JUNGSMANNEN 8

Jungsmannen 8, Kalmar kommun

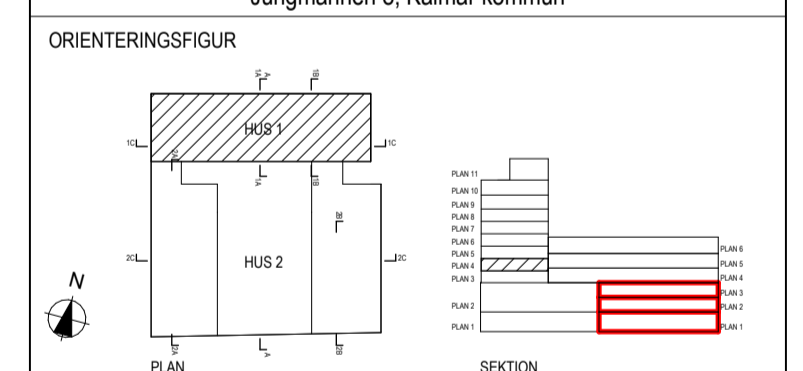

(A)	Arkitekterna Krook & Tjäder AB	031 - 704 17 30
K	WSP Byggprojektering	010 - 722 56 03
KP	Contiga Väst AB	0522 - 63 63 63
E	WSP Elteknik	010 - 722 91 03
VVS	Meisab AB	070 - 238 80 89
V	Meisab AB	070 - 238 80 89
BR	Brand & Riskanalys	0480 - 100 92
SP	MMK	076 - 022 37 44
SK	Kökspennan	08 - 480 049 10
AV	AB AV-rådgivaren	08 - 556 019 60
AK	BSV Arkitekter & Ingenjörer AB	010 - 130 03 00
M	Eterklang/AF Infrastructure AB	072 - 528 50 16

UPPDRAG NR	2020041	RITAD AV	GB/HR/JHD	HANDLÄGGARE	H Roos/G Bergman
DATUM	2022-05-06	ANSVARIG	Frida Westlin		

Nybyggnad av hotell och kontors-/utbildningsbyggnad

Hus 1, Plan 4	SKALA A1	1:100	NUMMER	A-40-1-1040	BET	
---------------	----------	-------	--------	-------------	-----	--

SKALA 1:100



HÄNVISNINGAR

FÖRKLARINGAR OCH FÖRESKRIFTER,
se ritning A-40-1-1010.



BET	ANT	ÄNDRING AVSER	DATUM	Sign.

BYGGLOVSHANDLING

KV JUNGSMANNEN 8
Jungsmannen 8, Kalmar kommun

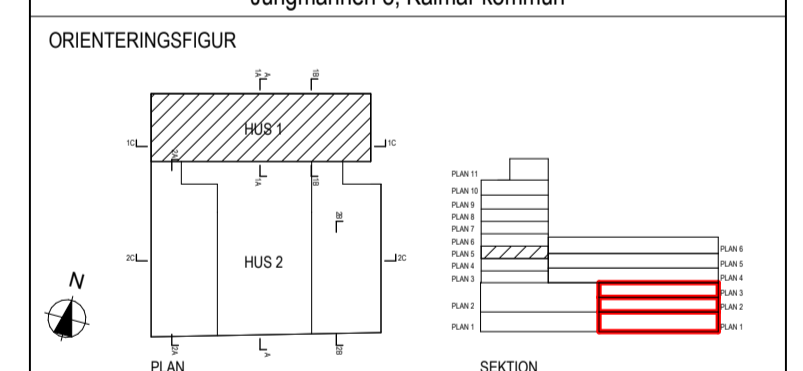

(A)	Arkitekterna Krook & Tjäder AB	031 - 704 17 30
K	WSP Byggprojektering	010 - 722 56 03
KP	Contiga Väst AB	0522 - 63 63 63
E	WSP Elektrik	010 - 722 91 03
VVS	Meisab AB	070 - 238 80 89
V	Meisab AB	070 - 238 80 89
BR	Brand & Riskanalys	0480 - 100 82
SP	MMK	076 - 022 37 44
SK	Kökspennan	08 - 480 049 10
AV	AB AV-rådgivaren	08 - 556 019 60
AK	BSV Arkitekter & Ingenjörer AB	010 - 130 03 00
M	Eterklang/AF Infrastructure AB	072 - 528 50 16

UPPDRAG NR	2020041	RITAD AV	GB/HR/JHD	HANDLAGGARE	H Roos/G Bergman
DATUM	2022-05-06	ANSVARIG	Frida Westlin		

Nybyggnad av hotell och kontors-/utbildningsbyggnad

Hus 1, Plan 5	SKALA A1	1:100	NUMMER	A-40-1-1050	BET	
---------------	----------	-------	--------	-------------	-----	--

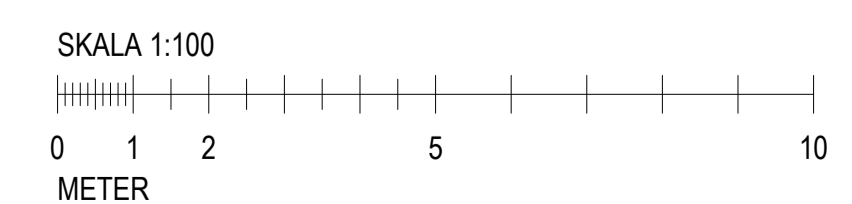

HÄNVISNINGAR

FÖRKLARINGAR OCH FÖRESKRIFTER,
se ritning A-40-1-1010.



BET	ANT	ÄNDRING AVSER	DATUM	Sign.
BYGGLOVSHANDLING				
KV JUNGSMANNEN 8				
Jungsmannen 8, Kalmar kommun				
ORIENTERINGSFIGUR				
MULTIBYGG				
(A)	Arkitekterna Krook & Tjäder AB	031 - 704 17 30		
K	WSP Byggprojektering	010 - 722 56 03		
KP	Contiga Väst AB	0522 - 63 63 63		
E	WSP Elektrik	010 - 722 91 03		
VVS	Meisab AB	070 - 238 80 89		
V	Meisab AB	070 - 238 80 89		
BR	Brand & Riskanalys	0480 - 100 82		
SP	MMK	076 - 022 37 44		
SK	Kökspenning	08 - 480 049 10		
AV	AB AV-rådgivaren	08 - 556 019 60		
AK	BSV Arkitekter & Ingenjörer AB	010 - 130 03 00		
M	Eterklang/AF Infrastructure AB	072 - 528 50 16		
UPPDRAG NR	2020041	RITAD AV	GB/HR/JHD	HANDLÄGGARE
DATUM	2022-05-06	ANSVARIG	Frida Westlin	H Roos/G Bergman
Nybyggnad av hotell och kontors-/utbildningsbyggnad				
Hus 1, Plan 6		SKALA A1	NUMMER	BET
1:100		A-40-1-1060		

BYGGLOVSHANDLING

KV JUNGSMANNEN 8

Jungsmannen 8, Kalmar kommun

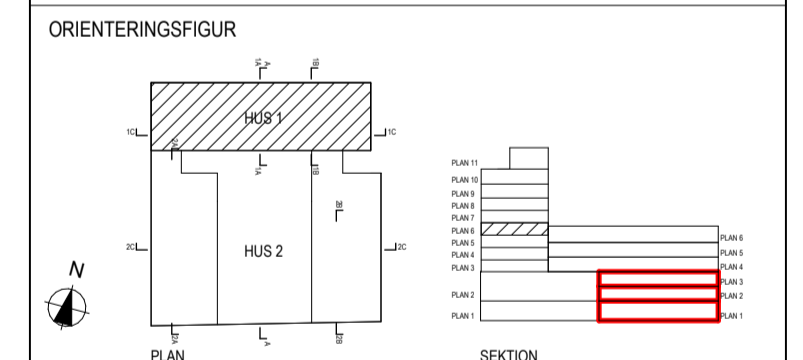

(A)	Arkitekterna Krook & Tjäder AB	031 - 704 17 30		
K	WSP Byggprojektering	010 - 722 56 03		
KP	Contiga Väst AB	0522 - 63 63 63		
E	WSP Elektrik	010 - 722 91 03		
VVS	Meisab AB	070 - 238 80 89		
V	Meisab AB	070 - 238 80 89		
BR	Brand & Riskanalys	0480 - 100 82		
SP	MMK	076 - 022 37 44		
SK	Kökspenning	08 - 480 049 10		
AV	AB AV-rådgivaren	08 - 556 019 60		
AK	BSV Arkitekter & Ingenjörer AB	010 - 130 03 00		
M	Eterklang/AF Infrastructure AB	072 - 528 50 16		

UPPDRAG NR	2020041	RITAD AV	GB/HR/JHD	HANDLÄGGARE
DATUM	2022-05-06	ANSVARIG	Frida Westlin	H Roos/G Bergman

Nybyggnad av hotell och kontors-/utbildningsbyggnad

Hus 1, Plan 6		SKALA A1	NUMMER	BET
1:100		A-40-1-1060		

SKALA 1:100

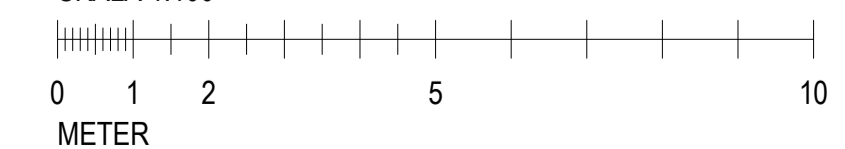

HÄNVISNINGAR

FÖRKLARINGAR OCH FÖRESKRIFTER,
se ritning A-40-1-1010.



BET	ANT	ÄNDRING AVSER	DATUM	Sign.	
BYGGLOVSHANDLING					
KV JUNGSMANNEN 8					
Jungsmannen 8, Kalmar kommun					
ORIENTERINGSFIGUR					
MULTIBYGG					
(A)	Arkitekterna Krook & Tjäder AB			031 - 704 17 30	
K	WSP Byggprojektering			010 - 722 56 03	
KP	Contiga Väst AB			0522 - 63 63 63	
E	WSP Elteknik			010 - 722 91 03	
VVS	Meisab AB			070 - 238 80 89	
V	Meisab AB			070 - 238 80 89	
BR	Brand & Riskanalys			0480 - 100 82	
SP	MMK			076 - 022 37 44	
SK	Kökspennan			08 - 480 049 10	
AV	AB AV-rådgivaren			08 - 556 019 60	
AK	BSV Arkitekter & Ingenjörer AB			010 - 130 03 00	
M	Eterklang/AF Infrastructure AB			072 - 528 50 16	
UPPDRAG NR	2020041	RITAD AV	GB/HR/JHD	HANDLÄGGARE	H Roos/G Bergman
DATUM	2022-05-06	ANSVARIG	Frida Westlin		
Nybyggnad av hotell och kontors-/utbildningsbyggnad					
Hus 1, Plan 7					
SKALA A1	1:100	NUMMER	A-40-1-1070		BET

SKALA 1:100



HÄNVISNINGAR

FÖRKLARINGAR OCH FÖRESKRIFTER,
se ritning A-40-1-1010.



BET	ANT	ÄNDRING AVSER	DATUM	Sign.
-----	-----	---------------	-------	-------

BYGGLOVSHANDLING

KV JUNGSMANNEN 8
Jungsmannen 8, Kalmar kommun

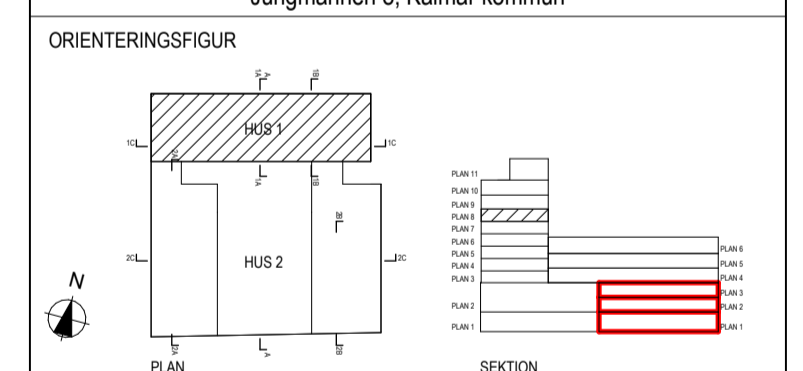

(A)	Arkitekterna Krook & Tjäder AB	031 - 704 17 30
K	WSP Byggprojektering	010 - 722 56 03
KP	Contiga Väst AB	0522 - 63 63 63
E	WSP Elektrik	010 - 722 91 03
VVS	Meisab AB	070 - 238 80 89
V	Meisab AB	070 - 238 80 89
BR	Brand & Riskanalys	0480 - 100 82
SP	MMK	076 - 022 37 44
SK	Kökspenning	08 - 480 049 10
AV	AB AV-rådgivaren	08 - 556 019 60
AK	BSV Arkitekter & Ingenjörer AB	010 - 130 03 00
M	Eterklang/AF Infrastructure AB	072 - 528 50 16

UPPDRAG NR	2020041	RITAD AV	GB/HR/JHD	HANDLAGGARE	H Roos/G Bergman
DATUM	2022-05-06	ANSVARIG	Frida Westlin		

Nybyggnad av hotell och kontors-/utbildningsbyggnad

Hus 1, Plan 8	SKALA A1	1:100	NUMMER	A-40-1-1080	BET	
---------------	----------	-------	--------	-------------	-----	--

SKALA 1:100

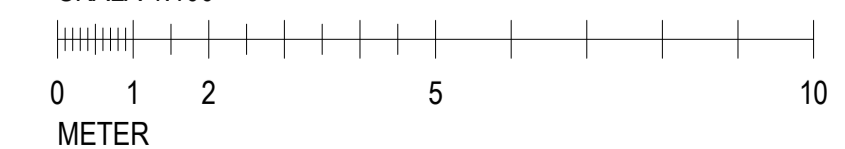

HÄNVISNINGAR

FÖRKLARINGAR OCH FÖRESKRIFTER,
se ritning A-40-1-1010.



BET	ANT	ÄNDRING AVSER	DATUM	Sign.
BYGGLOVSHANDLING				
KV JUNGSMANNEN 8				
Jungsmannen 8, Kalmar kommun				
ORIENTERINGSFIGUR				
(A)	Arkitekterna Krook & Tjäder AB			031 - 704 17 30
K	WSP Byggprojektering			010 - 722 56 03
KP	Contiga Väst AB			0522 - 63 63 63
E	WSP Elteknik			010 - 722 91 03
VVS	Meisab AB			070 - 238 80 89
V	Meisab AB			070 - 238 80 89
BR	Brand & Riskanalys			0480 - 100 82
SP	MMK			076 - 022 37 44
SK	Kökspennan			08 - 480 049 10
AV	AB AV-rådgivaren			08 - 556 019 60
AK	BSV Arkitekter & Ingenjörer AB			010 - 130 03 00
M	Eterklang/AF Infrastructure AB			072 - 528 50 16
LUPPROG NR	2020041	RITAD AV	GB/HR/JHD	HANDLÄGGARE
DATUM	2022-05-06	ANSVARIG	Frida Westlin	H Roos/G Bergman
Nybyggnad av hotell och kontors-/utbildningsbyggnad				
Hus 1, Plan 9		SKALA A1	1:100	NUMMER
				A-40-1-1090
				BET

BYGGLOVSHANDLING

KV JUNGSMANNEN 8
Jungsmannen 8, Kalmar kommun

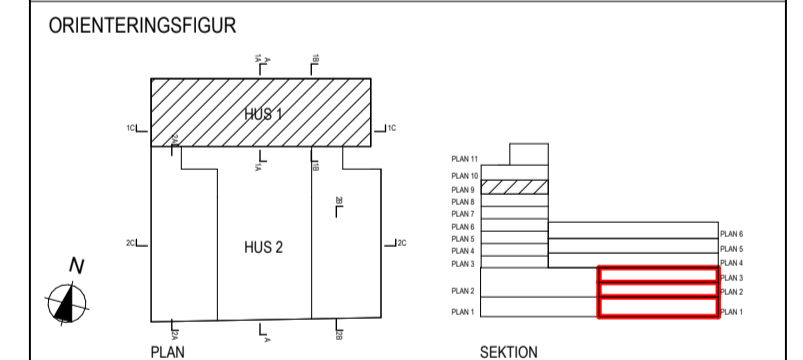

(A)	Arkitekterna Krook & Tjäder AB			031 - 704 17 30
K	WSP Byggprojektering			010 - 722 56 03
KP	Contiga Väst AB			0522 - 63 63 63
E	WSP Elteknik			010 - 722 91 03
VVS	Meisab AB			070 - 238 80 89
V	Meisab AB			070 - 238 80 89
BR	Brand & Riskanalys			0480 - 100 82
SP	MMK			076 - 022 37 44
SK	Kökspennan			08 - 480 049 10
AV	AB AV-rådgivaren			08 - 556 019 60
AK	BSV Arkitekter & Ingenjörer AB			010 - 130 03 00
M	Eterklang/AF Infrastructure AB			072 - 528 50 16

LUPPROG NR	2020041	RITAD AV	GB/HR/JHD	HANDLÄGGARE
DATUM	2022-05-06	ANSVARIG	Frida Westlin	H Roos/G Bergman

Nybyggnad av hotell och kontors-/utbildningsbyggnad

Hus 1, Plan 9		SKALA A1	1:100	NUMMER
				A-40-1-1090
				BET

SKALA 1:100

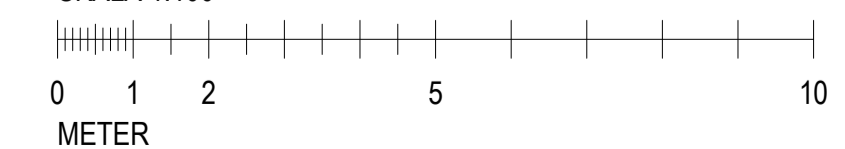

HÄNVISNINGAR

FÖRKLARINGAR OCH FÖRESKRIFTER,
se ritning A-40-1-1010.

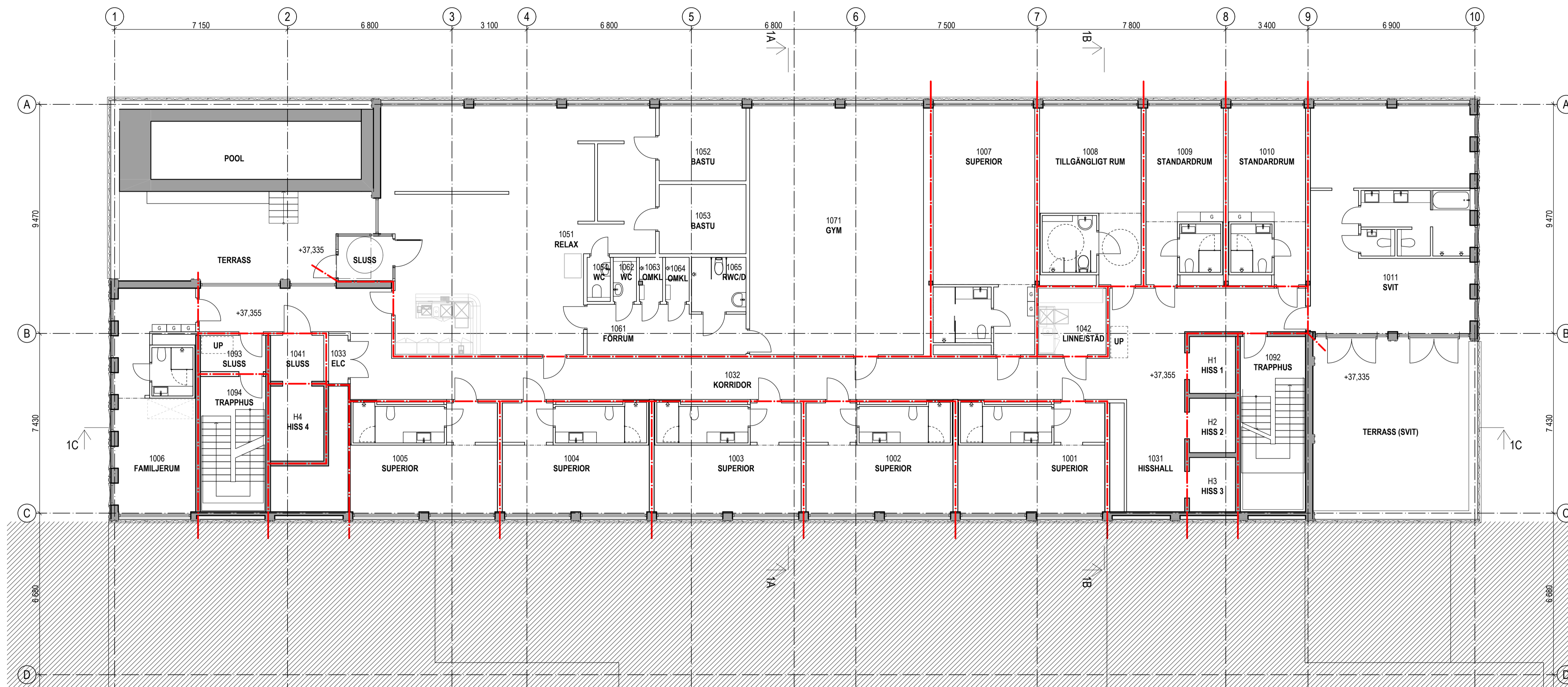

BET	ANT	ÄNDRING AVSER	DATUM	Sign.
-----	-----	---------------	-------	-------

BYGGLOVSHANDLING

KV JUNGSMANNEN 8
Jungsmannen 8, Kalmar kommun

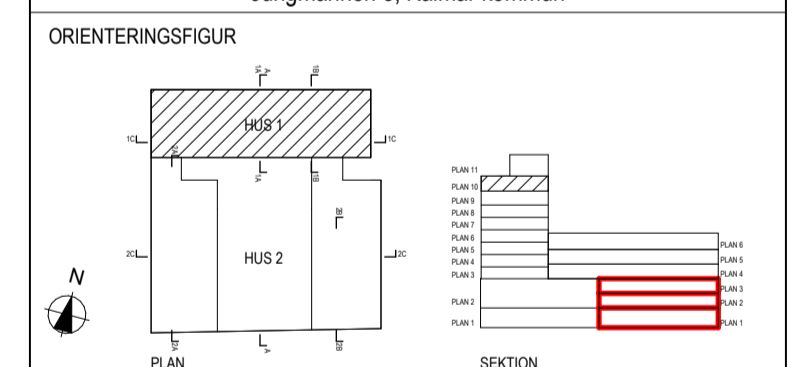

(A)	Arkitekterna Krook & Tjäder AB	031 - 704 17 30
K	WSP Byggprojektering	010 - 722 56 03
KP	Contiga Väst AB	0522 - 63 63 63
E	WSP Elteknik	010 - 722 91 03
VVS	Meisab AB	070 - 238 80 89
V	Meisab AB	070 - 238 80 89
BR	Brand & Riskanalys	0480 - 100 82
SP	MMK	076 - 022 37 44
SK	Kökspennan	08 - 480 049 10
AV	AB AV-rådgivaren	08 - 556 019 60
AK	BSSV Arkitekter & Ingenjörer AB	010 - 130 03 00
M	Efterklang/AF Infrastructure AB	072 - 528 50 16

UPPDRAG NR	2020041	RITAD AV	GB/HR/JHD	HANDLÄGGARE	H Roos/G Bergman
DATUM	2022-05-06	ANSVARIG	Frida Westlin		

Nybyggnad av hotell och kontors-/utbildningsbyggnad

Hus 1, Plan 10	SKALA A1	1:100	NUMMER	A-40-1-1100	BET	
----------------	----------	-------	--------	-------------	-----	--

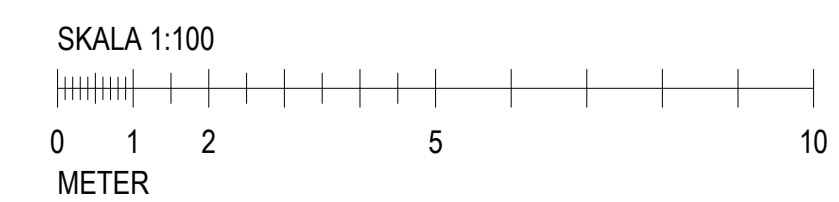

HÄNVISNINGAR

FÖRKLARINGAR OCH FÖRESKRIFTER,
se ritning A-40-1-1010.

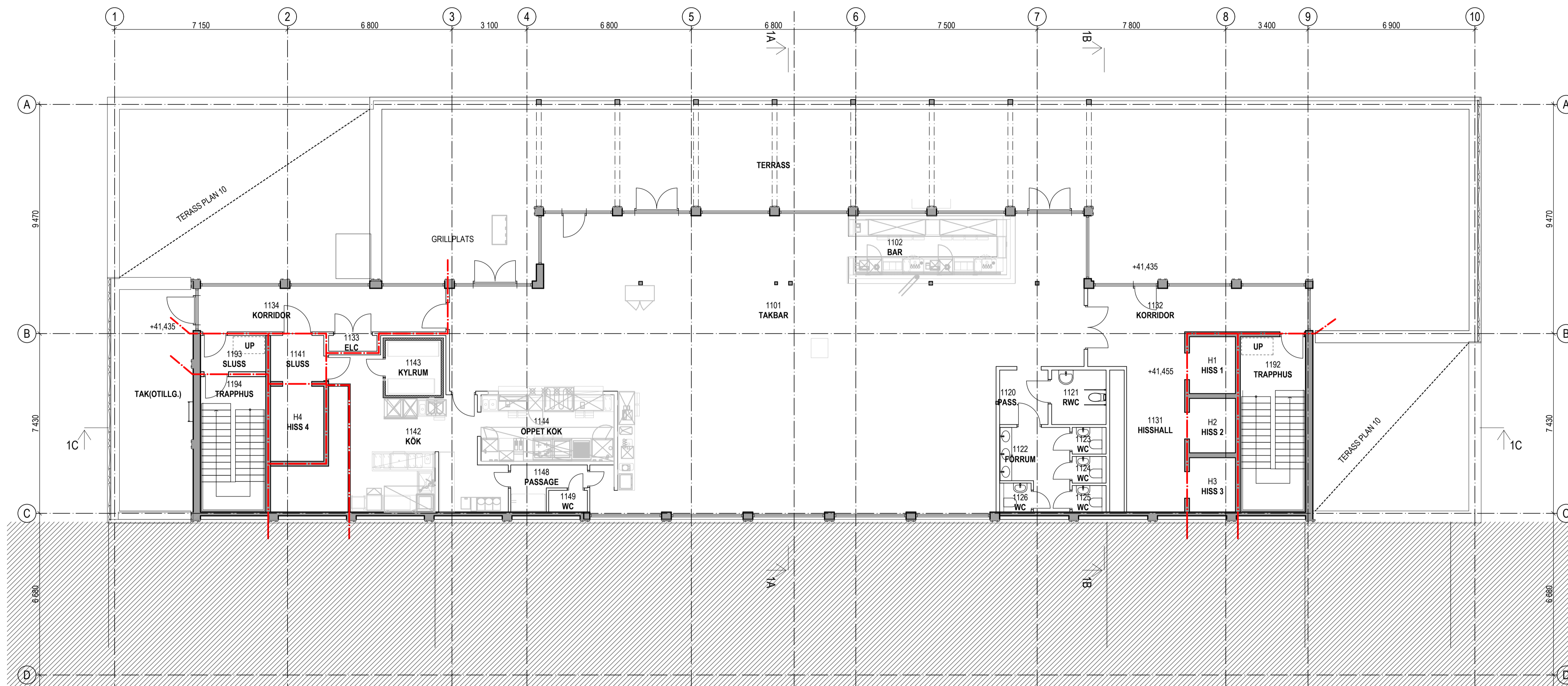

BET	ANT	ÄNDRING AVSER	DATUM	Sign.
-----	-----	---------------	-------	-------

BYGGLOVSHANDLING

KV JUNGSMANNEN 8
Jungsmannen 8, Kalmar kommun

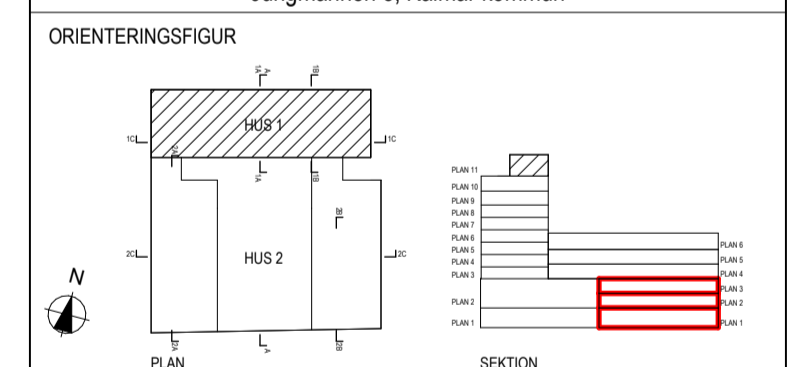

(A)	Arkitekterna Krook & Tjäder AB	031 - 704 17 30
K	WSP Byggprojektering	010 - 722 56 03
KP	Contiga Väst AB	0522 - 63 63 63
E	WSP Elektrik	010 - 722 91 03
VVS	Meisab AB	070 - 238 80 89
V	Meisab AB	070 - 238 80 89
BR	Brand & Riskanalys	0480 - 100 82
SP	MMK	076 - 022 37 44
SK	Kökspennan	08 - 480 049 10
AV	AB AV-rådgivaren	08 - 556 019 60
AK	BSV Arkitekter & Ingenjörer AB	010 - 130 03 00
M	Efterklang/AF Infrastructure AB	072 - 528 50 16

UPPDRAG NR	2020041	RITAD AV	GB/HR/JHD	HANDLÄGGARE	H Roos/G Bergman
DATUM	2022-05-06	ANSVARIG	Frida Westlin		

Nybyggnad av hotell och kontors-/utbildningsbyggnad

Hus 1, Plan 11	SKALA A1	1:100	NUMMER	A-40-1-1110	BET	
----------------	----------	-------	--------	-------------	-----	--

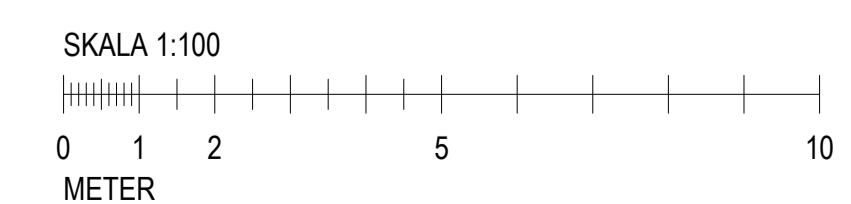

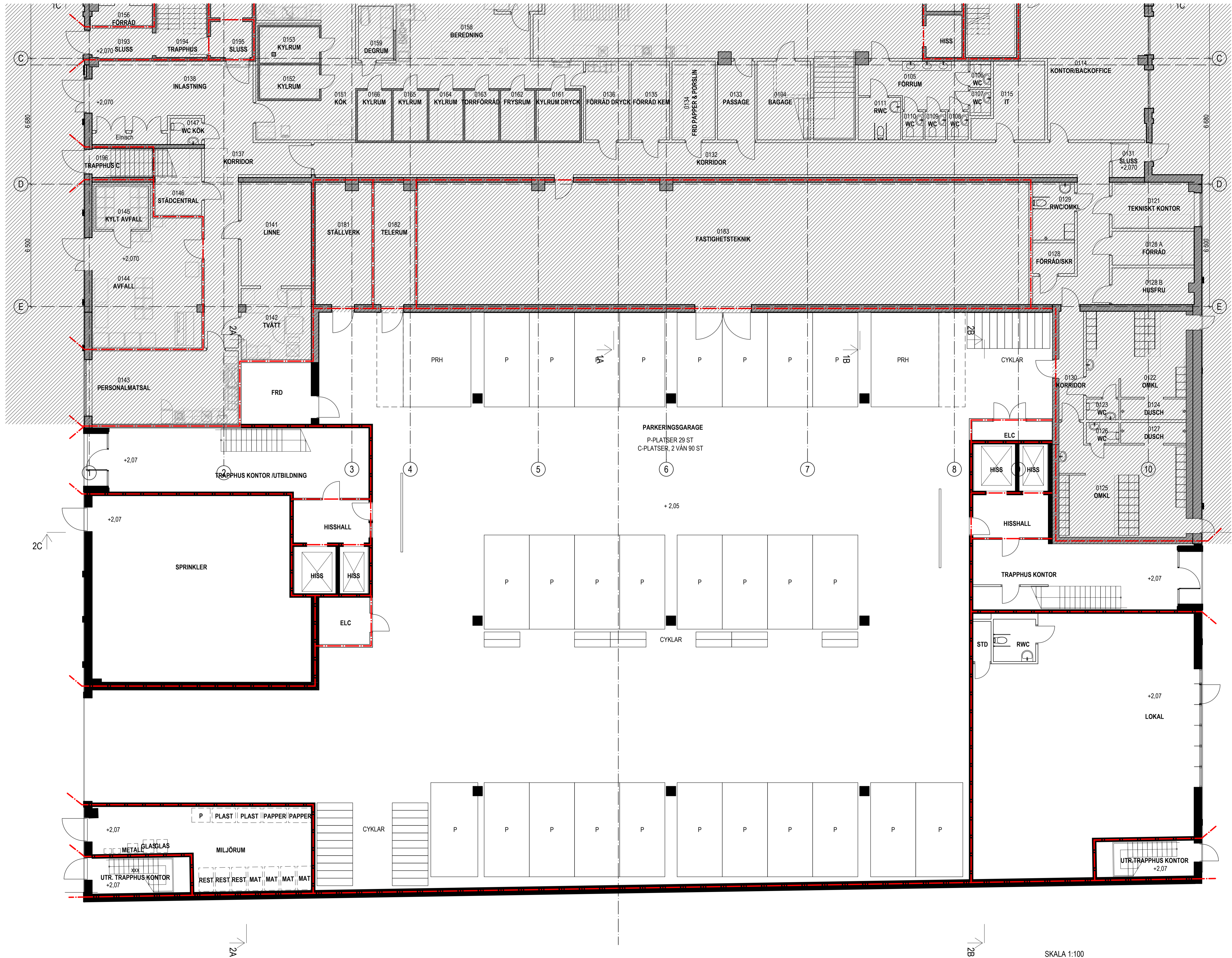

HÄNVISNINGAR

FÖRKLARINGAR OCH FÖRESKRIFTER,
se ritning A-40-1-1010.

BET	ANT	ÄNDRING AVSER	DATUM	Sign.
-----	-----	---------------	-------	-------

BYGGLOVSHANDLING

KV JUNGSMANNEN 8
Jungsmannen 8, Kalmar kommun

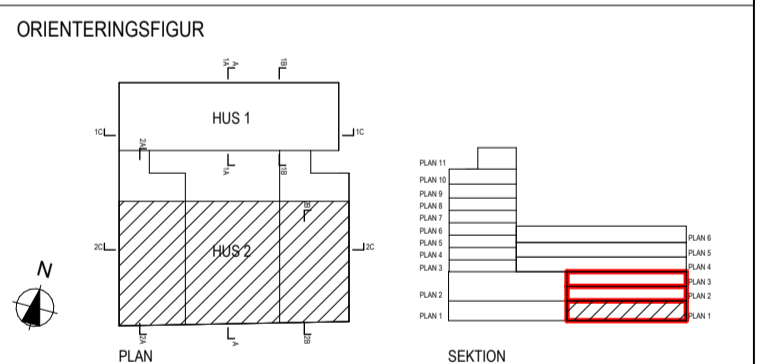

(A)	Arkitekterna Krook & Tjäder AB	031 - 704 17 30
K	WSP Byggsprojektering	010 - 722 56 03
KP	Contiga Väst AB	0522 - 63 63 63
E	WSP Elektrik	010 - 722 91 03
VVS	Meisab AB	070 - 238 80 89
V	Meisab AB	070 - 238 80 89
BR	Brand & Riskanalys	0480 - 100 82
SP	MMK	076 - 022 37 44
SK	Kökspennan	08 - 480 049 10
AV	AB AV-rådgivaren	08 - 556 019 60
AK	BSV Arkitekter & Ingenjörer AB	010 - 130 03 00
M	Efterklang/AF Infrastructure AB	072 - 528 50 16

LUPPROG NR	2020041	RITAD AV	GB/HR/JHD	HANDLAGGARE	H Roos/G Bergman
DATUM	2022-05-06	ANSVARIG	Frida Westlin		

Nybyggnad av hotell och kontors-/utbildningsbyggnad

Hus 2, Plan 1	SKALA A1	1:100	NUMMER	A-40-1-2010	BET	
---------------	----------	-------	--------	-------------	-----	--

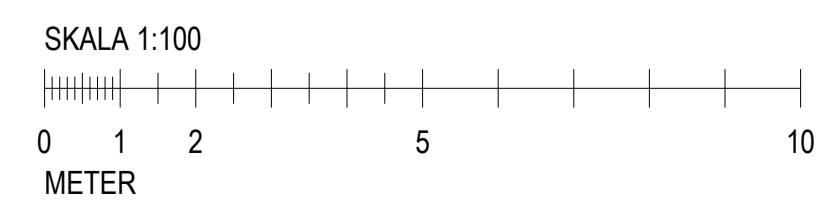

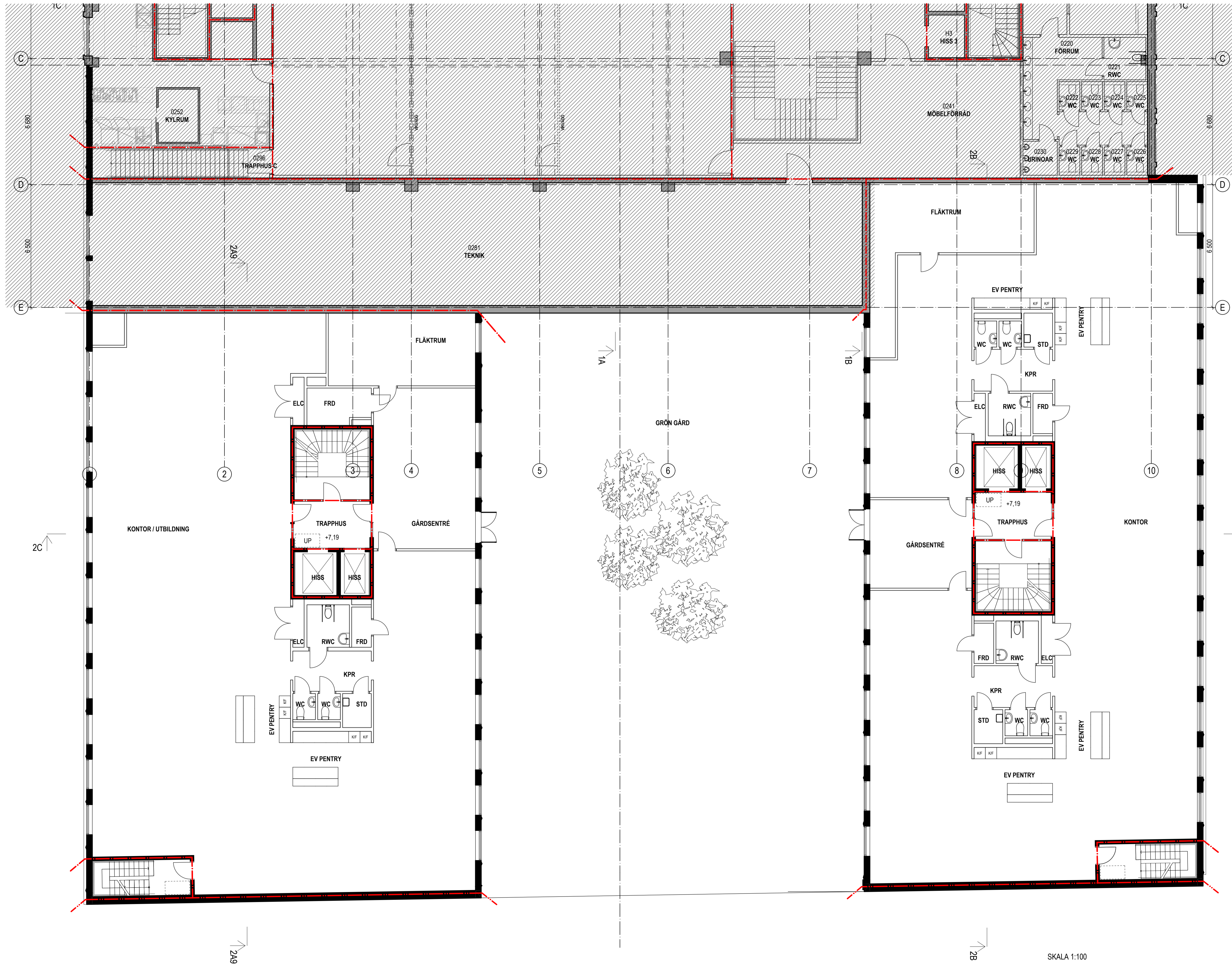

HÄNVISNINGAR

FÖRKLARINGAR OCH FÖRESKRIFTER,
se ritning A-40-1-1010.

BET	ANT	ÄNDRING AVSER	DATUM	Sign.
-----	-----	---------------	-------	-------

BYGGLOVSHANDLING

KV JUNGSMANNEN 8
Jungsmannen 8, Kalmar kommun

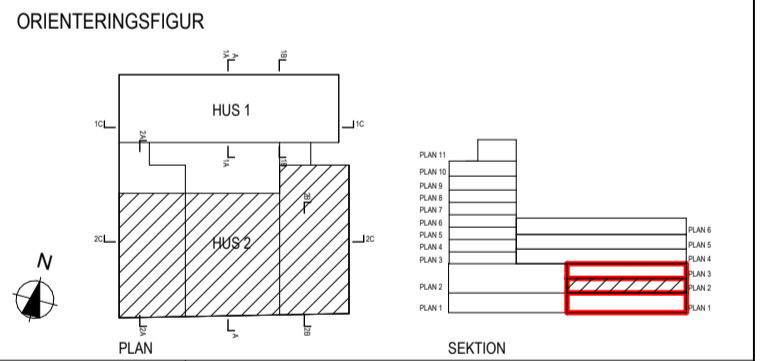

(A)	Arkitekterna Krook & Tjäder AB	031 - 704 17 30
K	WSP Byggsprojektering	010 - 722 56 03
KP	Contiga Väst AB	0522 - 63 63 63
E	WSP Elteknik	010 - 722 91 03
VVS	Meisab AB	070 - 238 80 89
V	Meisab AB	070 - 238 80 89
BR	Brand & Riskanalys	0480 - 100 82
SP	MMK	076 - 022 37 44
SK	Kökspennan	08 - 480 049 10
AV	AB AV-rådgivaren	08 - 556 019 60
AK	BSSV Arkitekter & Ingenjörer AB	010 - 130 03 00
M	Efterklang/AF Infrastructure AB	072 - 528 50 16

UPPDRAG NR 2020041	RITAD AV GB/HR/JHD	HANDLÄGGARE H Roos/G Bergman
DATUM 2022-05-06	ANSVARIG Frida Westlin	

Nybyggnad av hotell och kontors-/utbildningsbyggnad

SKALA A1 1:100	NUMMER A-40-1-2020	BET
-------------------	-----------------------	-----

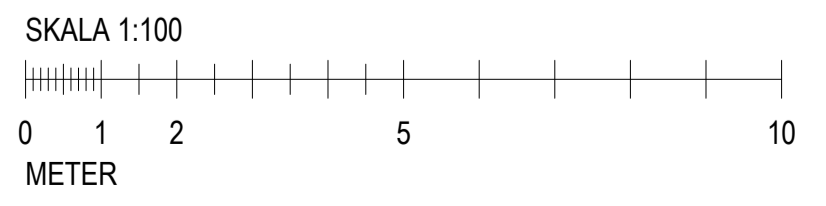

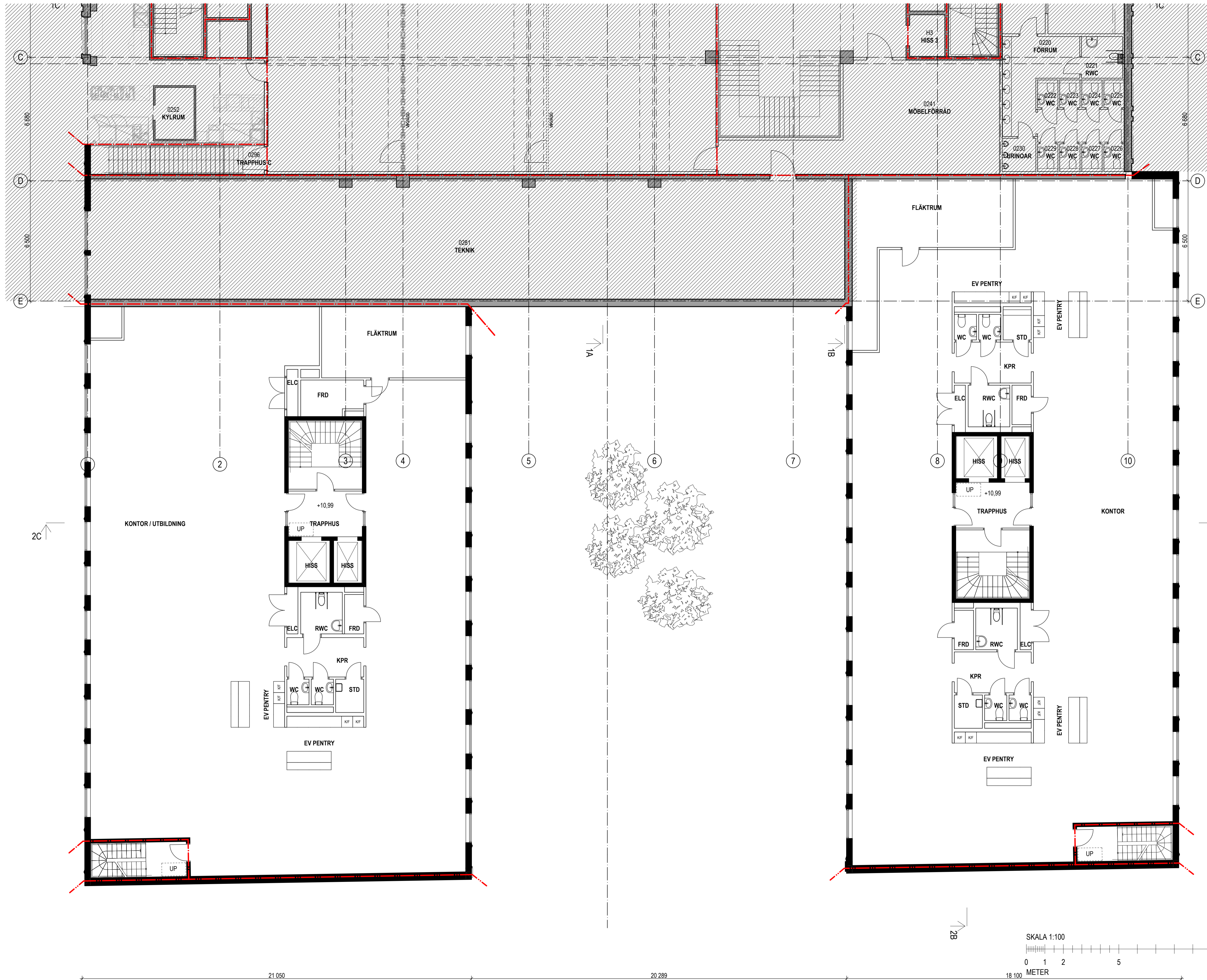

HÄNVISNINGAR

FÖRKLARINGAR OCH FÖRESKRIFTER,
se ritning A-40-1-1010.

BET	ANT	ÄNDRING AVSER	DATUM	Sign.
-----	-----	---------------	-------	-------

BYGGLOVSHANDLING

KV JUNGSMANNEN 8
Jungsmannen 8, Kalmar kommun

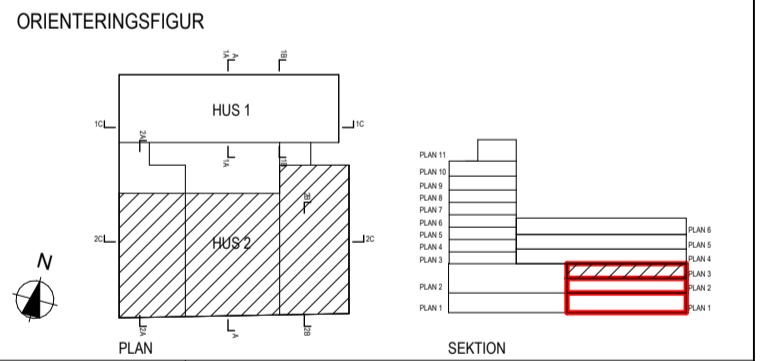

(A)	Arkitekterna Krook & Tjäder AB	031 - 704 17 30
K	WSP Byggsprojektering	010 - 722 56 03
KP	Contiga Väst AB	0522 - 63 63 63
E	WSP Elteknik	010 - 722 91 03
VVS	Meisab AB	070 - 238 80 89
V	Meisab AB	070 - 238 80 89
BR	Brand & Riskanalys	0480 - 100 82
SP	MMK	076 - 022 37 44
SK	Kökspennan	08 - 480 049 10
AV	AB AV-rådgivaren	08 - 556 019 60
AK	BSSV Arkitekter & Ingenjörer AB	010 - 130 03 00
M	Efterklang/AF Infrastructure AB	072 - 528 50 16

UPPDRAG NR 2020041	RITAD AV GB/HR/JHD	HANDLÄGGARE H Roos/G Bergman
DATUM 2022-05-06	ANSVARIG Frída Westlin	

Nybyggnad av hotell och kontors-/utbildningsbyggnad

Hus 2, Plan 3	SKALA A1 1:100	NUMMER A-40-1-2030	BET
---------------	-------------------	-----------------------	-----

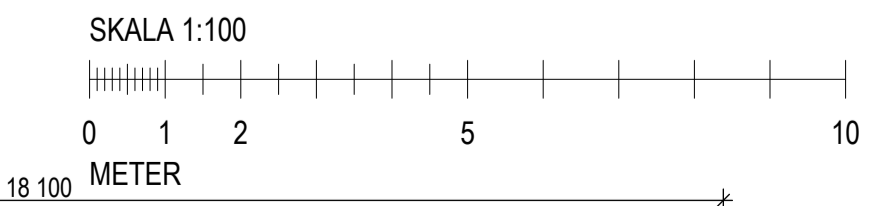

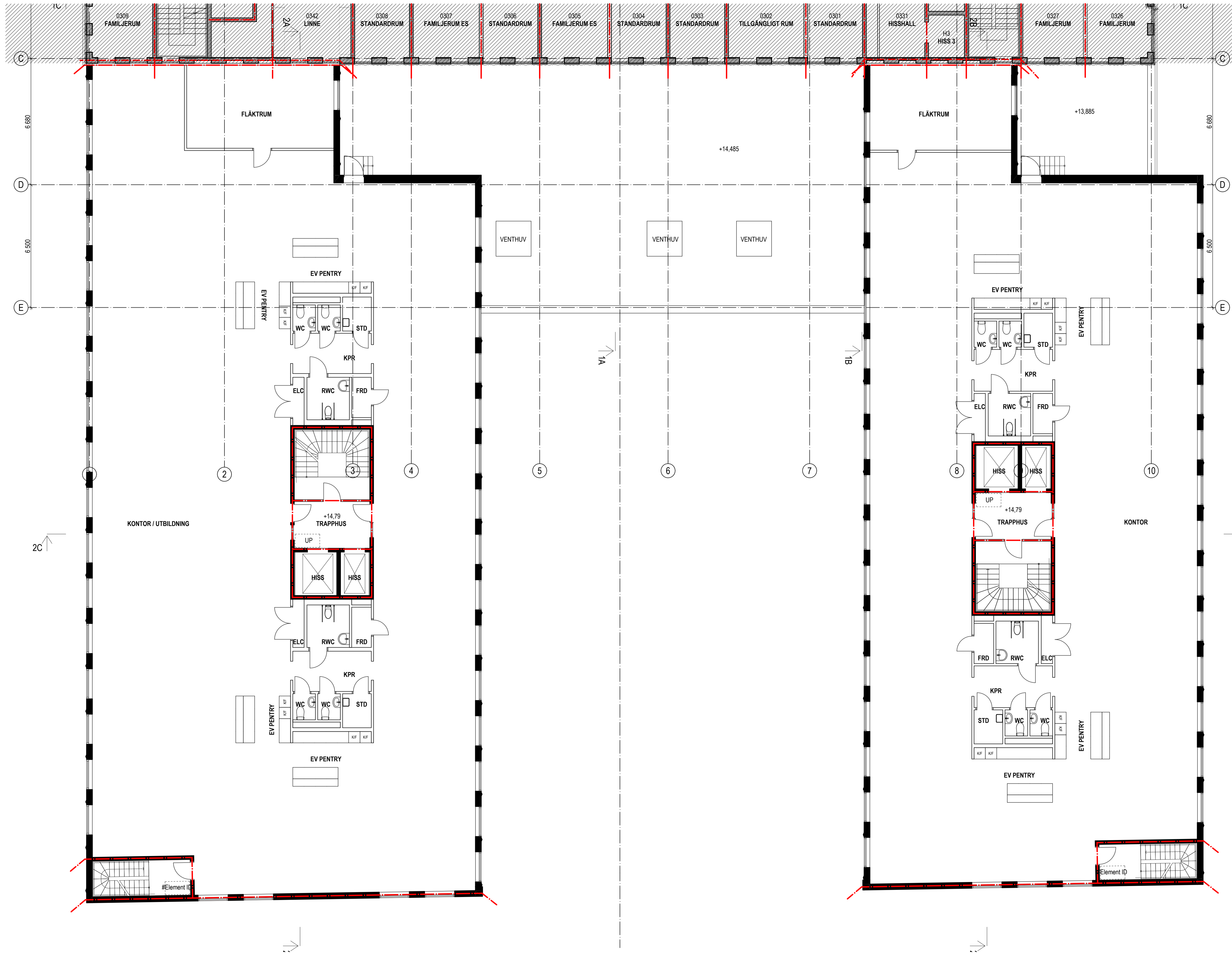

HÄNVISNINGAR

FÖRKLARINGAR OCH FÖRESKRIFTER,
se ritning A-40-1-1010.

BET	ANT	ÄNDRING AVSER	DATUM	Sign.
-----	-----	---------------	-------	-------

BYGGLOVSHANDLING

KV JUNGSMANNEN 8

Jungsmannen 8, Kalmar kommun

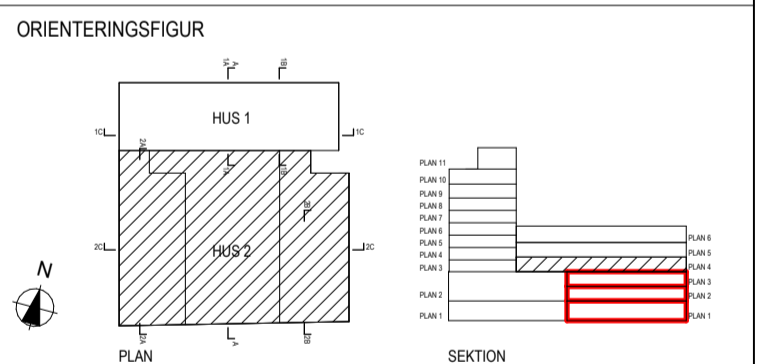

(A)	Arkitekterna Krook & Tjäder AB	031 - 704 17 30
K	WSP Byggsprojektering	010 - 722 56 03
KP	Contiga Väst AB	0522 - 63 63 63
E	WSP Elektrik	010 - 722 91 03
VVS	Meisab AB	070 - 238 80 89
V	Meisab AB	070 - 238 80 89
BR	Brand & Riskanalys	0480 - 100 82
SP	MMK	076 - 022 37 44
SK	Kökspennan	08 - 480 049 10
AV	AB AV-rådgivaren	08 - 556 019 60
AK	BSSV Arkitekter & Ingenjörer AB	010 - 130 03 00
M	Efterklang/AF Infrastructure AB	072 - 528 50 16

UPPDRAG NR	2020041	RITAD AV	GB/HR/JHD	HANDLAGGARE	H Roos/G Bergman
DATUM	2022-05-06	ANSVARIG	Frida Westlin		

Nybyggnad av hotell och kontors-/utbildningsbyggnad

SKALA A1	1:100	NUMMER	A-40-1-2040	BET	
----------	-------	--------	-------------	-----	--

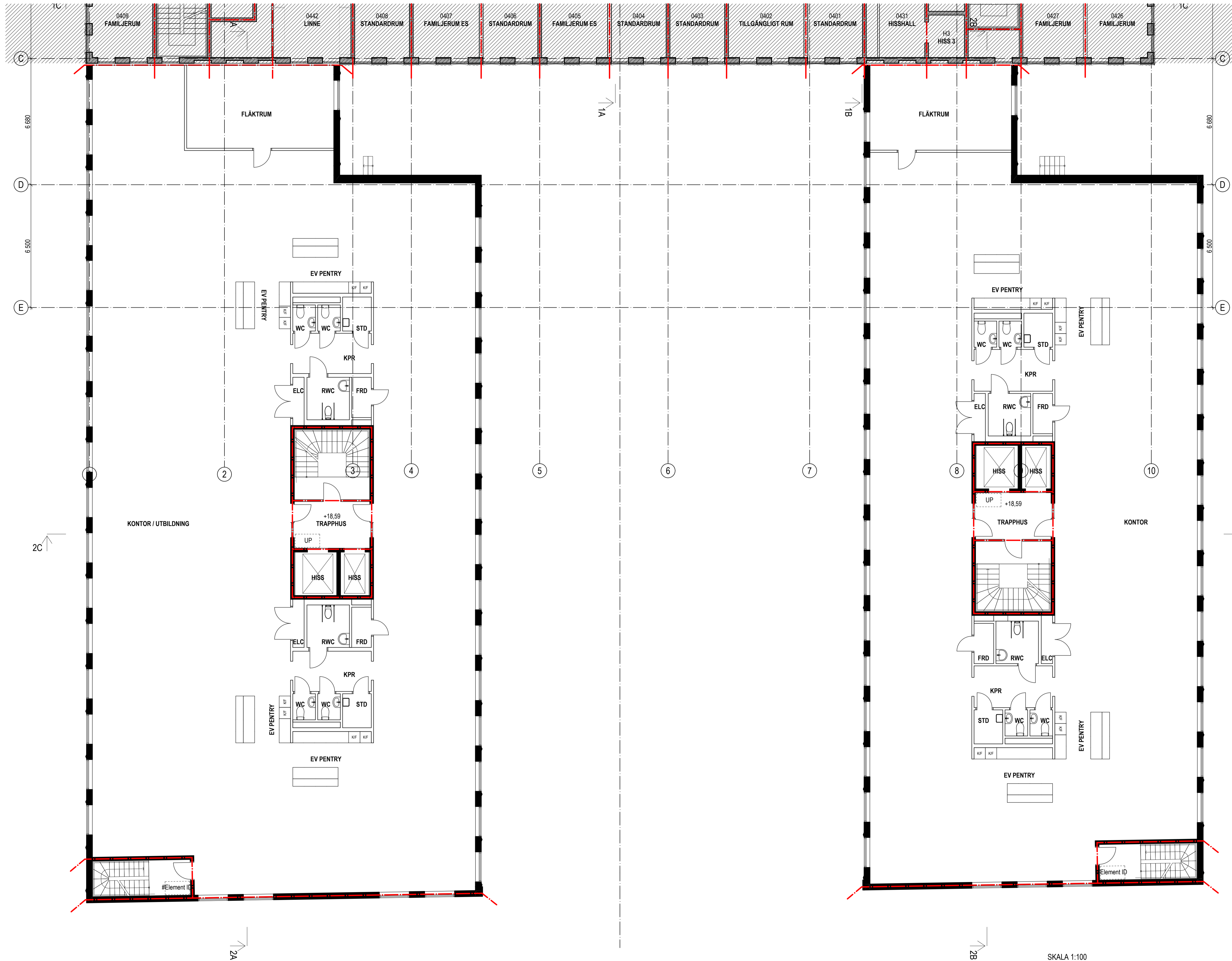

HÄNVISNINGAR

FÖRKLARINGAR OCH FÖRESKRIFTER,
se ritning A-40-1-1010.

BET	ANT	ÄNDRING AVSER	DATUM	Sign.
-----	-----	---------------	-------	-------

BYGGLOVSHANDLING

KV JUNGSMANNEN 8

Jungsmannen 8, Kalmar kommun

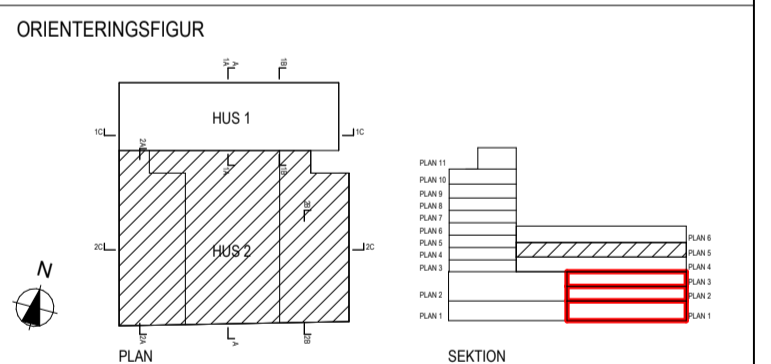

(A)	Arkitekterna Krook & Tjäder AB	031 - 704 17 30
K	WSP Byggsprojektering	010 - 722 56 03
KP	Contiga Väst AB	0522 - 63 63 63
E	WSP Elteknik	010 - 722 91 03
VVS	Meisab AB	070 - 238 80 89
V	Meisab AB	070 - 238 80 89
BR	Brand & Riskanalys	0480 - 100 82
SP	MMK	076 - 022 37 44
SK	Kökspennan	08 - 480 049 10
AV	AB AV-rådgivaren	08 - 556 019 60
AK	BSSV Arkitekter & Ingenjörer AB	010 - 130 03 00
M	Efterklang/AF Infrastructure AB	072 - 528 50 16

UPPDRAG NR	2020041	RITAD AV	GB/HR/JHD	HANDLÄGGARE	H Roos/G Bergman
DATUM	2022-05-06	ANSVARIG	Frida Westlin		

Nybyggnad av hotell och kontors-/utbildningsbyggnad

SKALA A1	1:100	NUMMER	A-40-1-2050	BET	
----------	-------	--------	-------------	-----	--

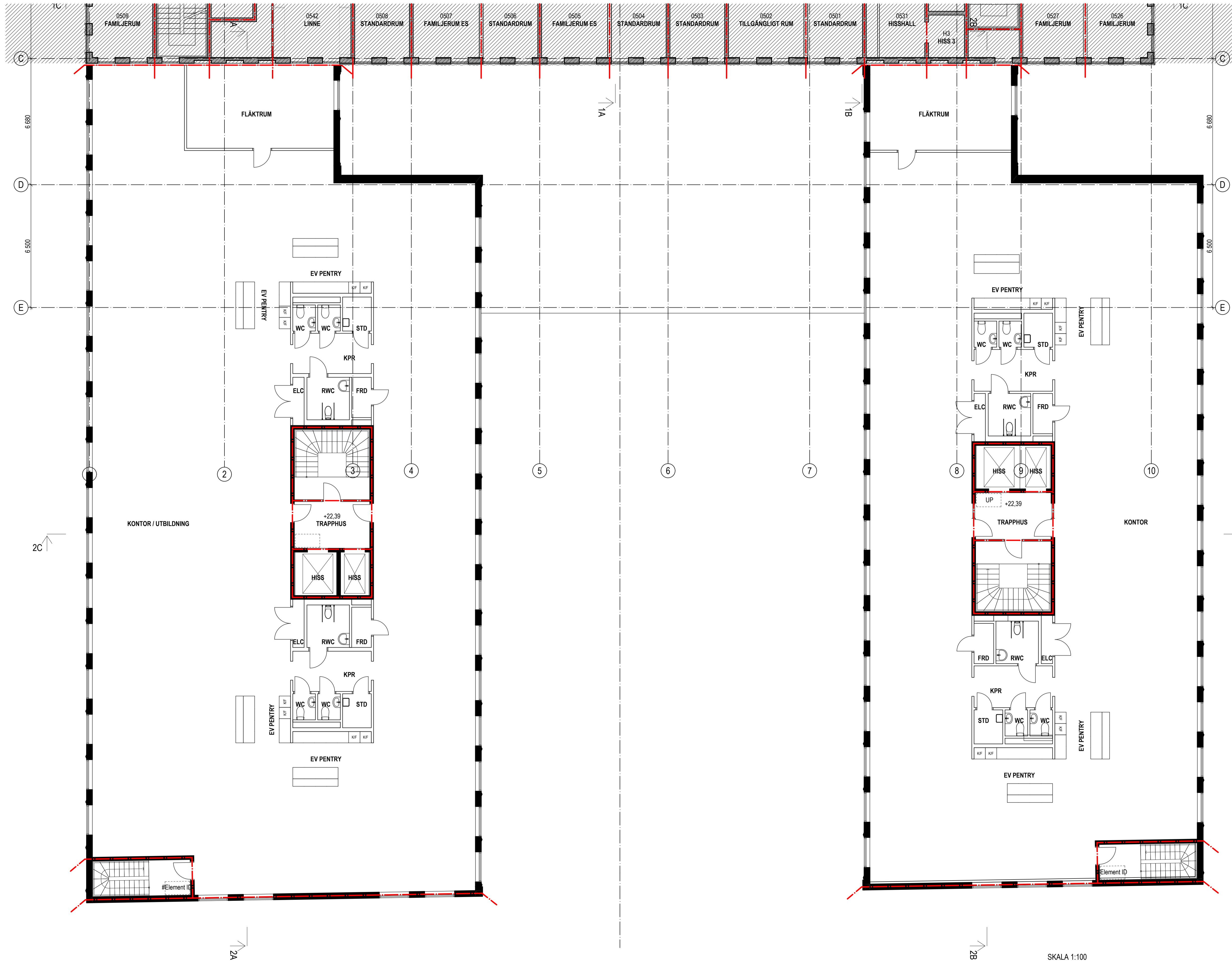

HÄNVISNINGAR

FÖRKLARINGAR OCH FÖRESKRIFTER,
se ritning A-40-1-1010.

BET	ANT	ÄNDRING AVSER	DATUM	Sign.
-----	-----	---------------	-------	-------

BYGGLOVSHANDLING

KV JUNGSMANNEN 8

Jungsmannen 8, Kalmar kommun

ORIENTERINGSGIFUR

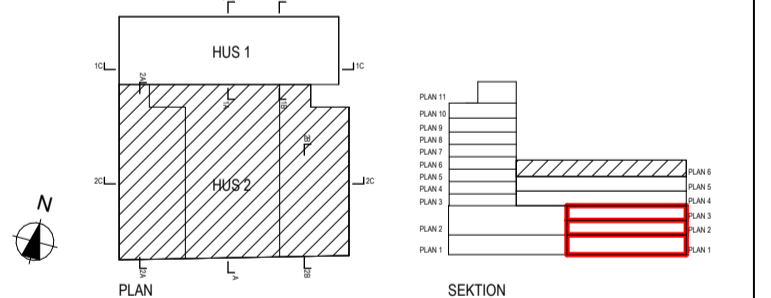

(A)	Arkitekterna Krook & Tjäder AB	031 - 704 17 30
K	WSP Byggsprojektering	010 - 722 56 03
KP	Contiga Väst AB	0522 - 63 63 63
E	WSP Elektrik	010 - 722 91 03
VVS	Meisab AB	070 - 238 80 89
V	Meisab AB	070 - 238 80 89
BR	Brand & Riskanalys	0480 - 100 82
SP	MMK	076 - 022 37 44
SK	Kökspennan	08 - 480 049 10
AV	AB AV-rådgivaren	08 - 556 019 60
AK	BSSV Arkitekter & Ingenjörer AB	010 - 130 03 00
M	Efterklang/AF Infrastructure AB	072 - 528 50 16

UPPDRAG NR	2020041	RITAD AV	GB/HR/JHD	HANDLÄGGARE	H Roos/G Bergman
DATUM	2022-05-06	ANSVARIG	Frida Westlin		

Nybyggnad av hotell och kontors-/utbildningsbyggnad

SKALA A1	1:100	NUMMER	A-40-1-2060	BET	
----------	-------	--------	-------------	-----	--



FÖRESKRIFTER

Mått i millimeter där ej annat anges.
Plushöjder i meter.

FÖRKLARINGAR

- Yta - Hotellbyggnad (Hus 1)
- Yta - Kontors-/Utbildningsbyggnad (Hus 2)
- Yta - Gemensam Hotell samt Kontor-/Utbildning (Hus 1&2)
- EI30
- EI60

BET	ANT	ÄNDRING AVSER	DATUM	Sign.
-----	-----	---------------	-------	-------

BYGGLOVSHANDLING

KV JUNGSMANNEN 8

Jungsmannen 8, Kalmar kommun

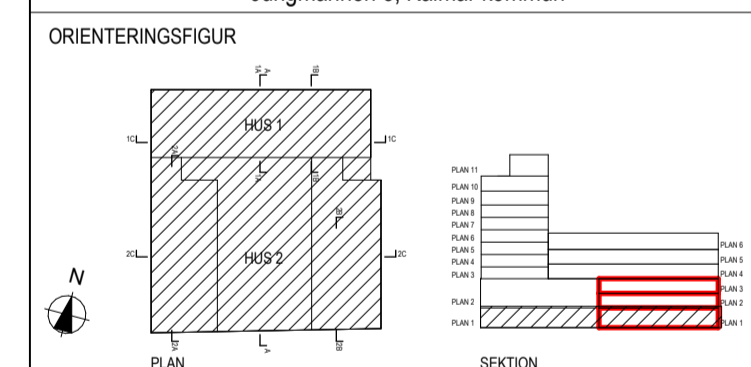

AK	Arkitekterna Krook & Tjäder AB	031 - 704 17 30
K	WSP Byggprojektering	010 - 722 56 03
KP	Contiga Väst AB	0522 - 63 63 63
E	WSP Elteknik	010 - 722 91 03
YVS	Meisab AB	070 - 238 80 89
V	Meisab AB	070 - 238 80 89
BR	Brand & Riskanalys	0480 - 100 92
SP	MMK	076 - 022 37 44
SK	Kökspennan	08 - 480 049 10
AV	AB AV-rådgivaren	08 - 556 019 60
AK	BSV Arkitekter & Ingenjörer AB	010 - 130 03 00
M	Efterklang/AF Infrastructure AB	072 - 528 50 16

UPPDRAG NR	2020041	RITAD AV	GB/HR/JHD	HANDLAGGARE	H Roos/G Bergman
DATUM	2022-05-06	ANSVARIG	Frida Westlin		

Nybyggnad av hotell och kontors-/utbildningsbyggnad

Översiktsplan	Plan 1	SKALA A1	1:200	NUMMER	A-40-1-0010	BET	
---------------	--------	----------	-------	--------	-------------	-----	--

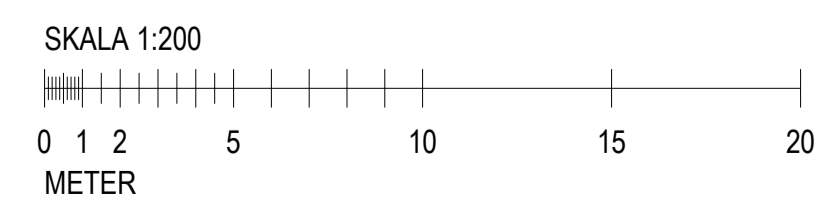

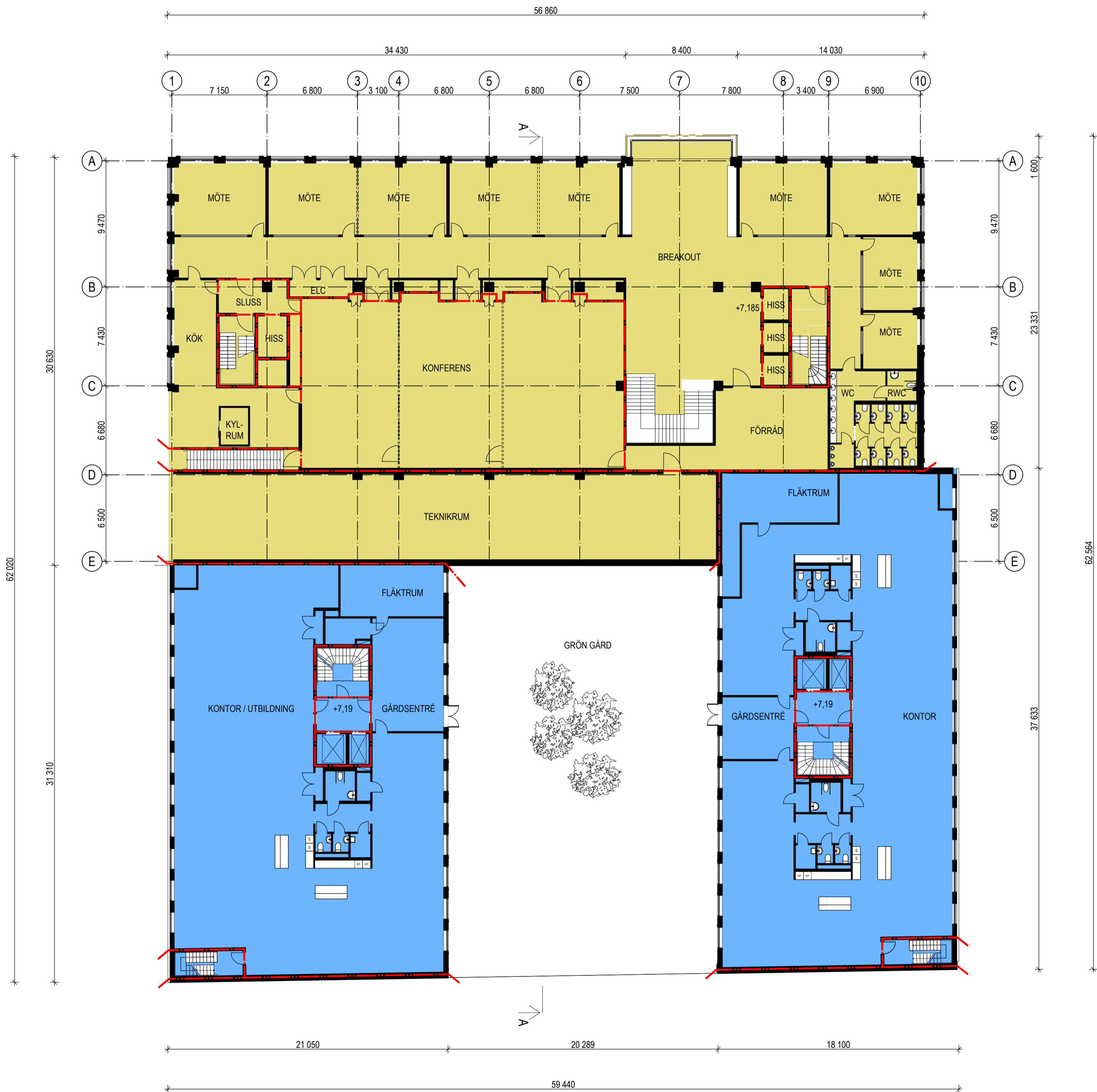

HÄNVISNINGAR

FÖRKLARINGAR OCH FÖRESKRIFTER,
se ritning A-40-1-0010.

BET	ANT	ÄNDRING AVSER	DATUM	Sign.
-----	-----	---------------	-------	-------

BYGGLOVSHANDLING

KV JUNGSMANNEN 8
Jungsmannen 8, Kalmar kommun

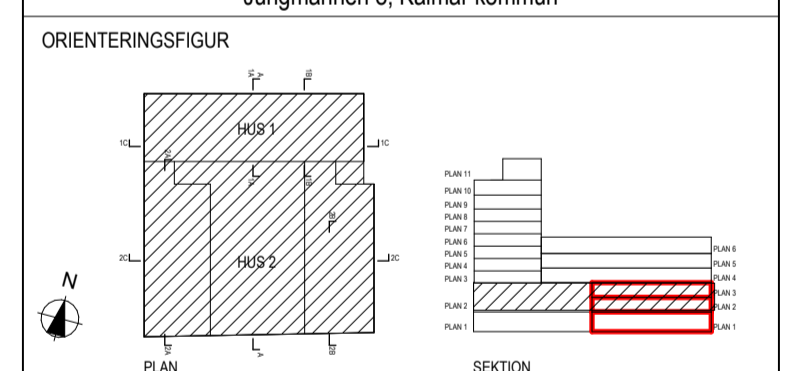

(A)	Arkitekterna Krook & Tjäder AB	031 - 704 17 30
K	WSP Byggprojektering	010 - 722 56 03
KP	Contiga Väst AB	0522 - 63 63 63
E	WSP Elteknik	010 - 722 91 03
VVS	Meisab AB	070 - 238 80 89
V	Meisab AB	070 - 238 80 89
BR	Brand & Riskanalys	0480 - 100 92
SP	MMK	076 - 022 37 44
SK	Kökspennan	08 - 480 049 10
AV	AB AV-rådgivaren	08 - 556 019 60
AK	BSSV Arkitekter & Ingenjörer AB	010 - 130 03 00
M	Efterklang/AF Infrastructure AB	072 - 528 50 16

UPPDRAG NR	2020041	RITAD AV	GB/HR/JHD	HANDLÄGGARE	H Roos/G Bergman
DATUM	2022-05-06	ANSVARIG	Frida Westlin		

Nybyggnad av hotell och kontors-/utbildningsbyggnad

Översiktsplan
Plan 2

SKALA A1	1:200	NUMMER	A-40-1-0020	BET	
----------	-------	--------	-------------	-----	--

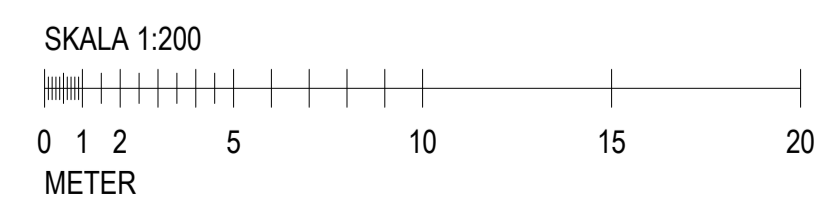

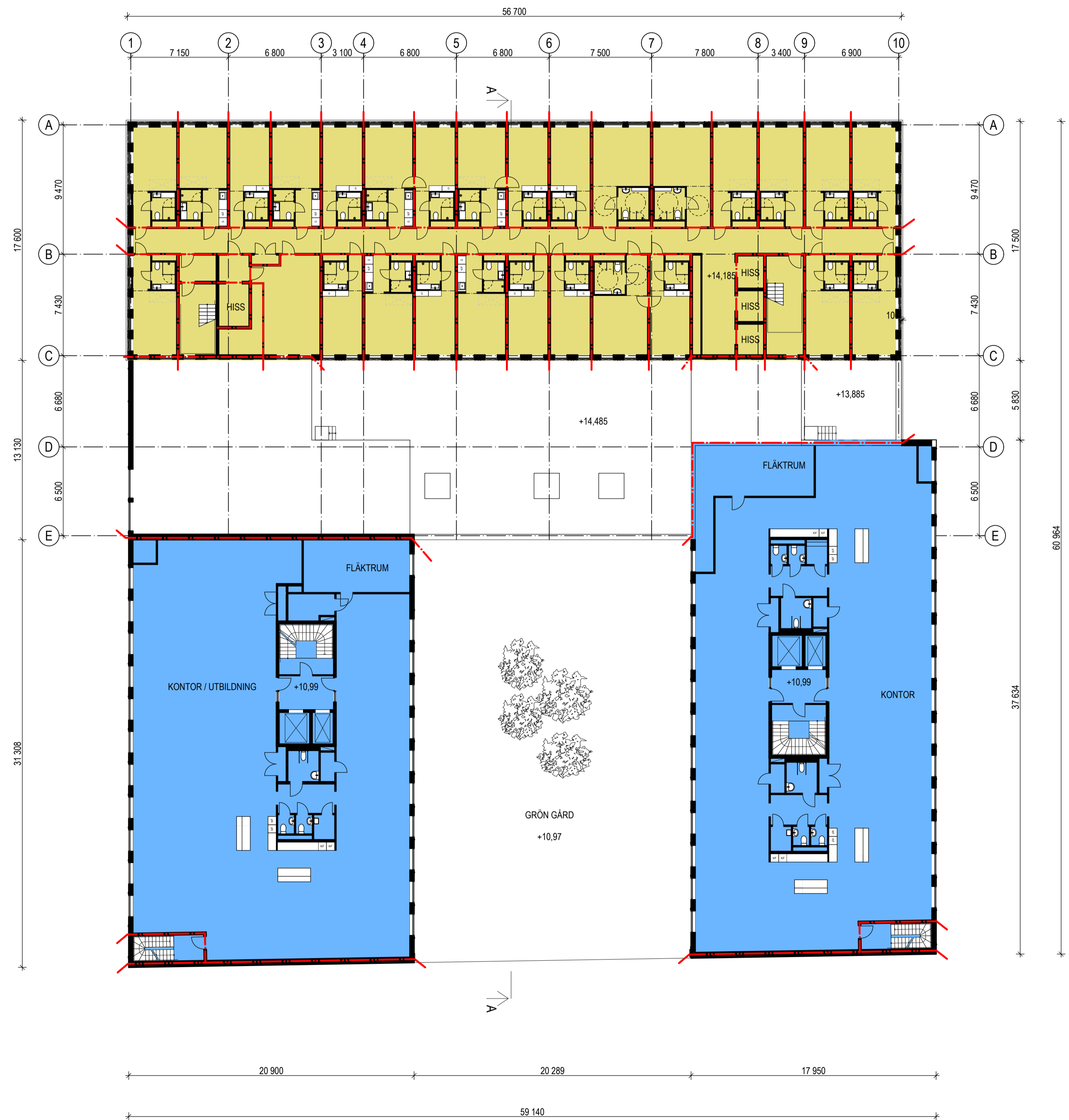

HÄNVISNINGAR

FÖRKLARINGAR OCH FÖRESKRIFTER,
se ritning A-40-1-0010.

BET	ANT	ÄNDRING AVSER	DATUM	Sign.
-----	-----	---------------	-------	-------

BYGGLOVSHANDLING

KV JUNGSMANNEN 8
Jungsmannen 8, Kalmar kommun

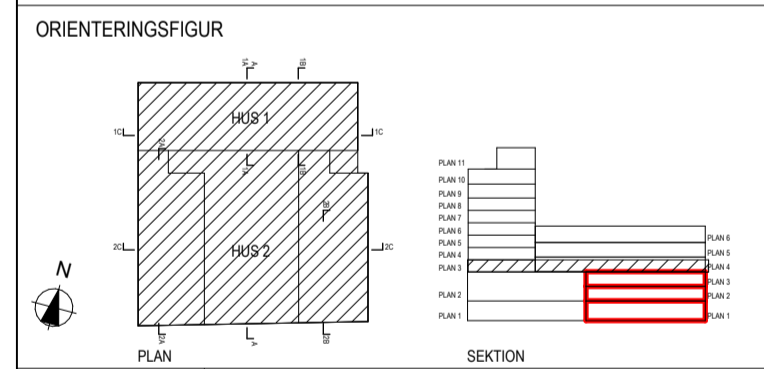

(A)	Arkitekterna Krook & Tjäder AB	031 - 704 17 30
K	WSP Byggsprojektering	010 - 722 56 03
KP	Contiga Väst AB	0522 - 63 63 63
E	WSP Elteknik	010 - 722 91 03
VVS	Meisab AB	070 - 238 80 89
V	Meisab AB	070 - 238 80 89
BR	Brand & Riskanalys	0480 - 100 92
SP	MMK	076 - 022 37 44
SK	Kökspennan	08 - 480 049 10
AV	AB AV-rådgivaren	08 - 556 019 60
AK	BSSV Arkitekter & Ingenjörer AB	010 - 130 03 00
M	Eterklang/AF Infrastructure AB	072 - 528 50 16

UPPDRAG NR 2020041	RITAD AV GB/HR/JHD	HANDLÄGGARE H Roos/G Bergman
DATUM 2022-05-06	ANSVARIG Frida Westlin	

Nybyggnad av hotell och kontors-/utbildningsbyggnad

Översiktsplan
Plan 3

SKALA A1 1:200	NUMMER A-40-1-0030	BET
-------------------	-----------------------	-----

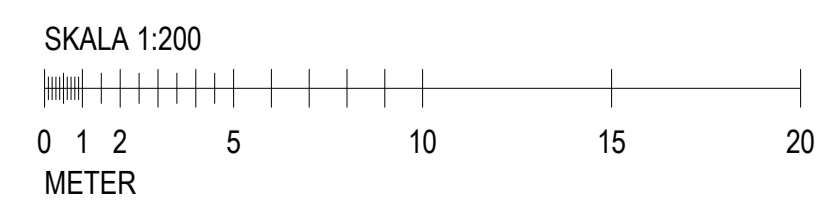

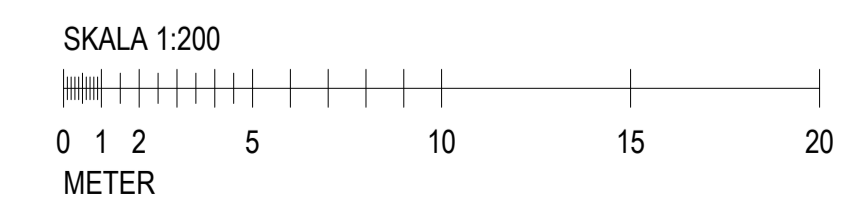
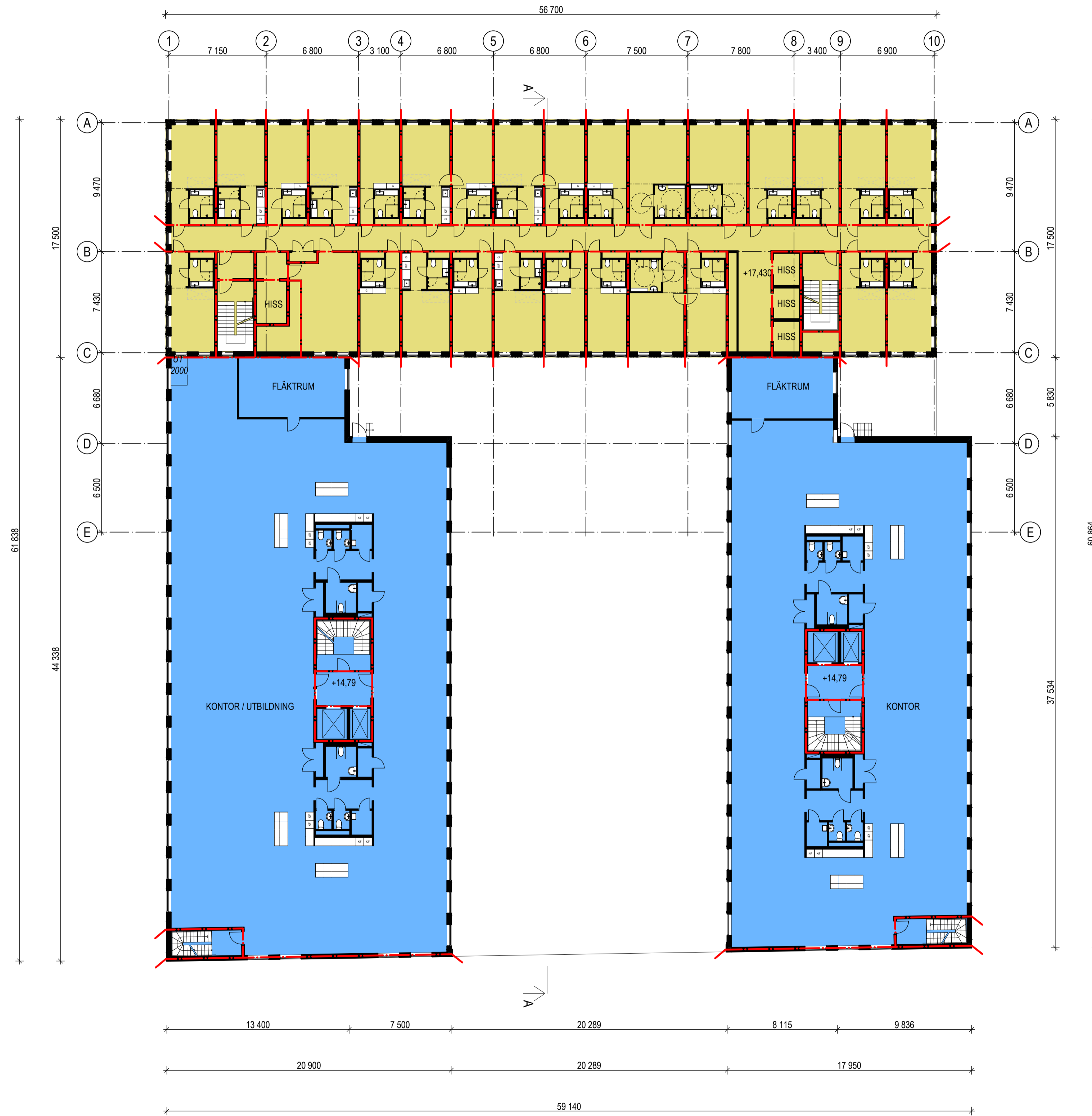

HÄNVISNINGAR

FÖRKLARINGAR OCH FÖRESKRIFTER,
se ritning A-40-1-0010.

BET	ANT	ÄNDRING AVSER	DATUM	Sign.
-----	-----	---------------	-------	-------

BYGGLOVSHANDLING

KV JUNGSMANNEN 8
Jungsmannen 8, Kalmar kommun

ORIENTERINGSGIFUR

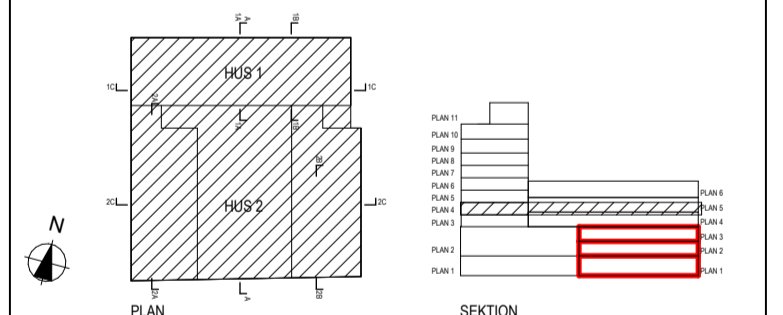

(A)	Arkitekterna Krook & Tjäder AB	031 - 704 17 30
K	WSP Byggsprojektering	010 - 722 56 03
KP	Contiga Väst AB	0522 - 63 63 63
E	WSP Elteknik	010 - 722 91 03
VVS	Meisab AB	070 - 238 80 89
V	Meisab AB	070 - 238 80 89
BR	Brand & Riskanalys	0480 - 100 92
SP	MMK	076 - 022 37 44
SK	Kökspennan	08 - 480 049 10
AV	AB AV-rådgivaren	08 - 556 019 60
AK	BSSV Arkitekter & Ingenjörer AB	010 - 130 03 00
M	Eterklang/AF Infrastructure AB	072 - 528 50 16

UPPDRAG NR 2020041	RITAD AV GB/HR/JHD	HANDLÄGGARE H Roos/G Bergman
DATUM 2022-05-06	ANSVARIG Frida Westlin	

Nybyggnad av hotell och kontors-/utbildningsbyggnad

Översiktsplan
Plan 4

SKALA A1 1:200	NUMMER A-40-1-0040	BET
-------------------	-----------------------	-----

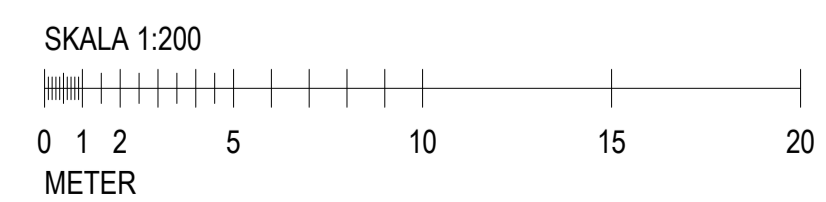
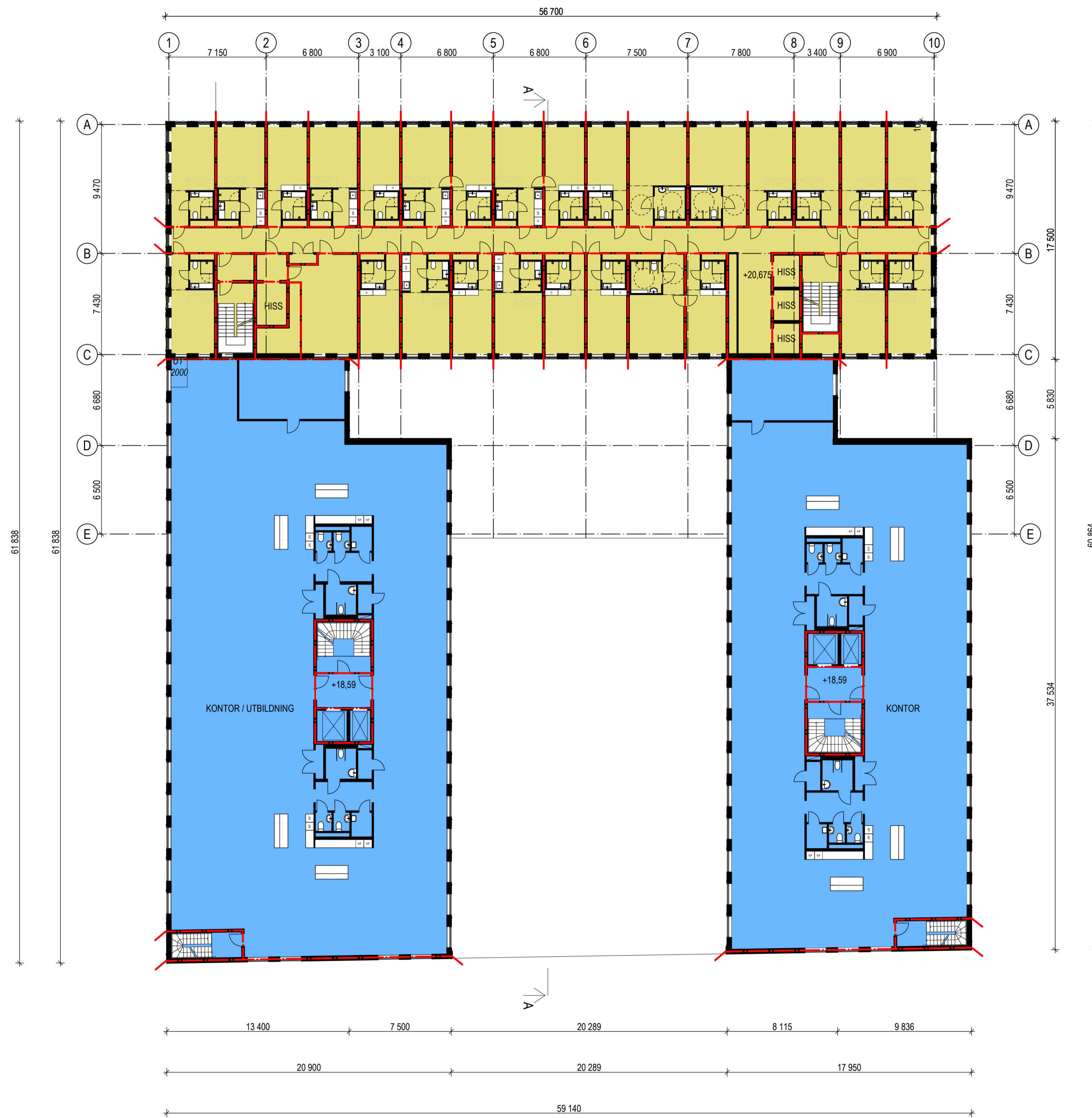

HÄNVISNINGAR

FÖRKLARINGAR OCH FÖRESKRIFTER,
se ritning A-40-1-0010.

BET	ANT	ÄNDRING AVSER	DATUM	Sign.
-----	-----	---------------	-------	-------

BYGGLOVSHANDLING

KV JUNGSMANNEN 8
Jungsmannen 8, Kalmar kommun

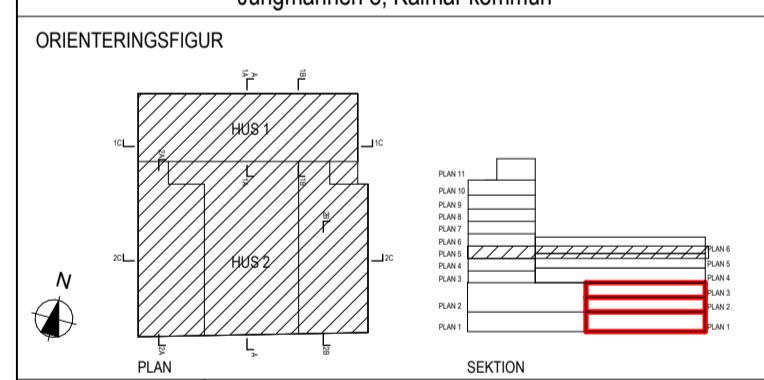

(A)	Arkitekterna Krook & Tjäder AB	031 - 704 17 30
K	WSP Byggsprojektering	010 - 722 56 03
KP	Contiga Väst AB	0522 - 63 63 63
E	WSP Elteknik	010 - 722 91 03
VVS	Meisab AB	070 - 238 80 89
V	Meisab AB	070 - 238 80 89
BR	Brand & Riskanalys	0480 - 100 92
SP	MMK	076 - 022 37 44
SK	Kökspennan	08 - 480 049 10
AV	AB AV-rådgivaren	08 - 556 019 60
AK	BSSV Arkitekter & Ingenjörer AB	010 - 130 03 00
M	Efterklang/AF Infrastructure AB	072 - 528 50 16

UPPDRAG NR 2020041	RITAD AV GB/HR/JHD	HANDLÄGGARE H Roos/G Bergman
DATUM 2022-05-06	ANSVARIG Frida Westlin	

Nybyggnad av hotell och kontors-/utbildningsbyggnad

Översiktsplan Plan 5	SKALA A1 1:200	NUMMER A-40-1-0050	BET
-------------------------	-------------------	-----------------------	-----

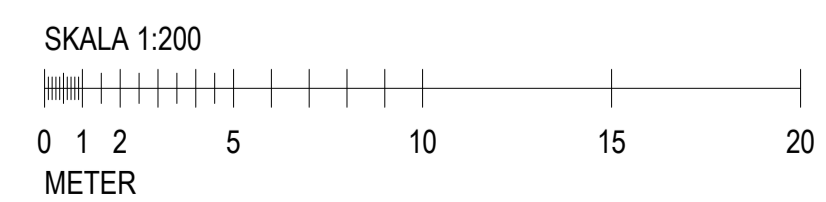
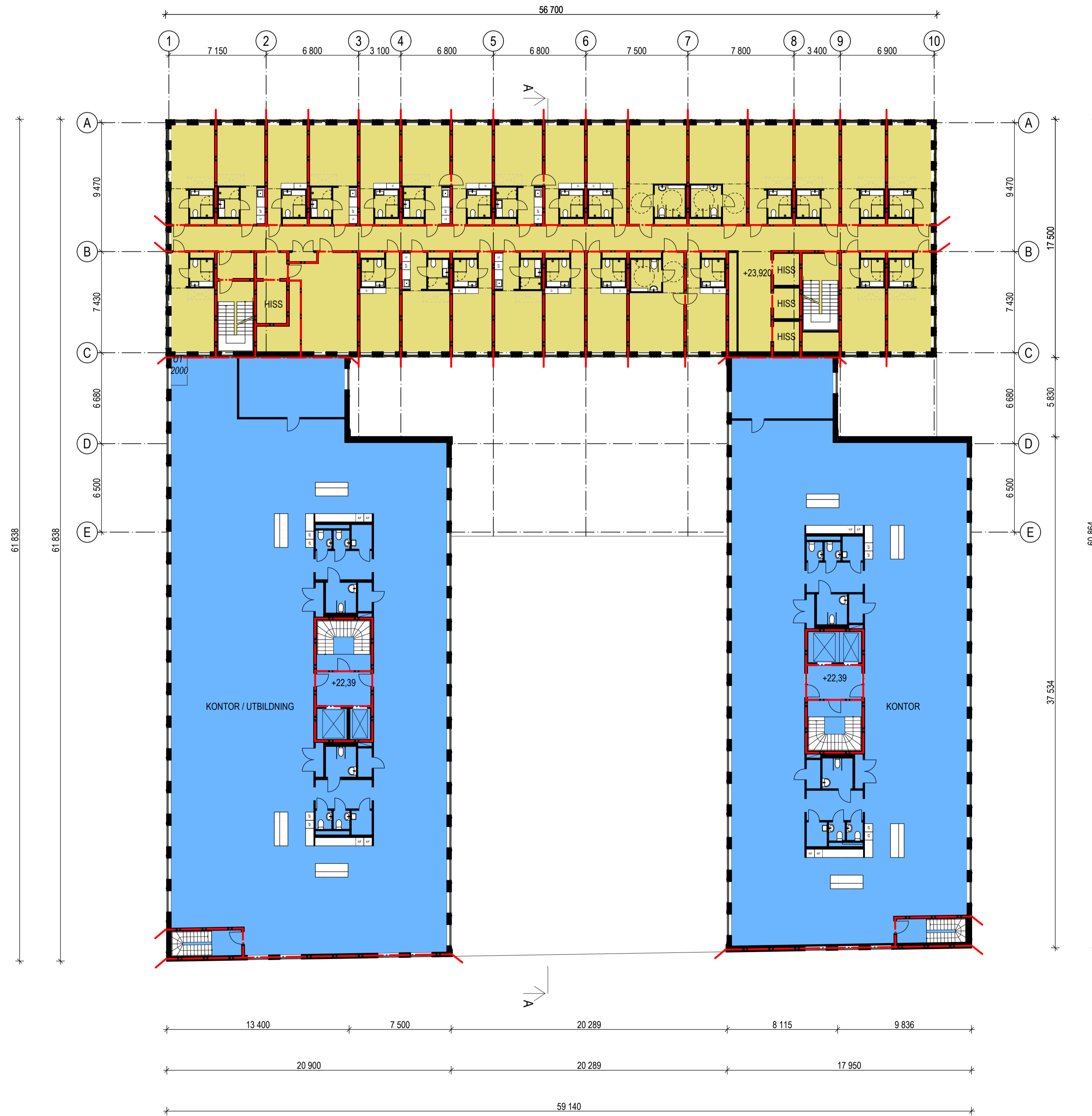

HÄNVISNINGAR

FÖRKLARINGAR OCH FÖRESKRIFTER,
se ritning A-40-1-0010.

BET	ANT	ÄNDRING AVSER	DATUM	Sign.
-----	-----	---------------	-------	-------

BYGGLOVSHANDLING

KV JUNGSMANNEN 8
Jungsmannen 8, Kalmar kommun

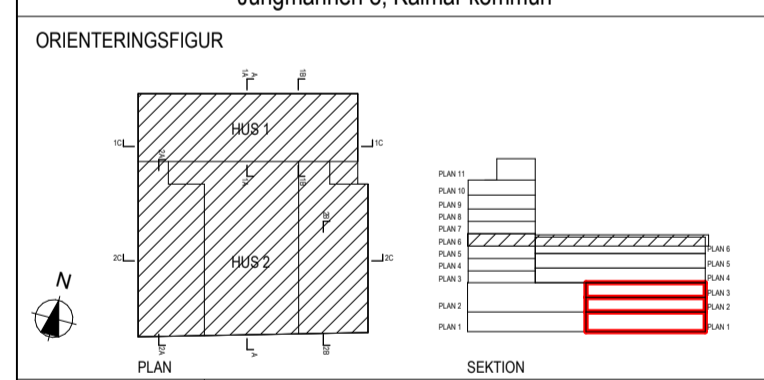

(A)	Arkitekterna Krook & Tjäder AB	031 - 704 17 30
K	WSP Byggsprojektering	010 - 722 56 03
KP	Contiga Väst AB	0522 - 63 63 63
E	WSP Elteknik	010 - 722 91 03
VVS	Meisab AB	070 - 238 80 89
V	Meisab AB	070 - 238 80 89
BR	Brand & Riskanalys	0480 - 100 92
SP	MMK	076 - 022 37 44
SK	Kökspennan	08 - 480 049 10
AV	AB AV-rådgivaren	08 - 556 019 60
AK	BSSV Arkitekter & Ingenjörer AB	010 - 130 03 00
M	Efterklang/AF Infrastructure AB	072 - 528 50 16

UPPDRAG NR 2020041	RITAD AV GB/HR/JHD	HANDLÄGGARE H Roos/G Bergman
DATUM 2022-05-06	ANSVARIG Frida Westlin	

Nybyggnad av hotell och kontors-/utbildningsbyggnad

Översiktsplan Plan 6	SKALA A1 1:200	NUMMER A-40-1-0060	BET
-------------------------	-------------------	-----------------------	-----

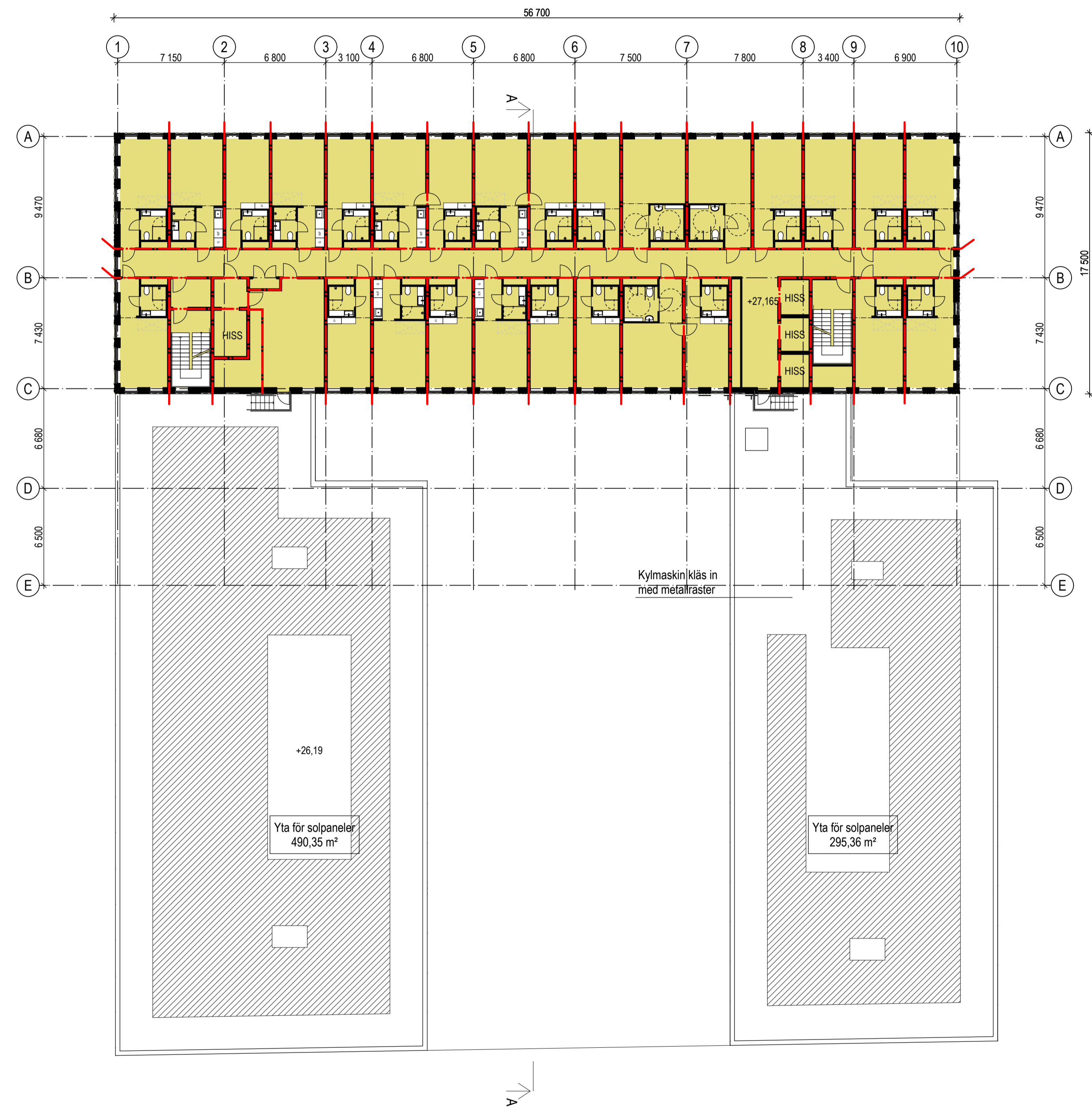

HÄNVISNINGAR

FÖRKLARINGAR OCH FÖRESKRIFTER,
se ritning A-40-1-0010.

BET	ANT	ÄNDRING AVSER	DATUM	Sign.
-----	-----	---------------	-------	-------

BYGGLOVSHANDLING

KV JUNGSMANNEN 8
Jungsmannen 8, Kalmar kommun

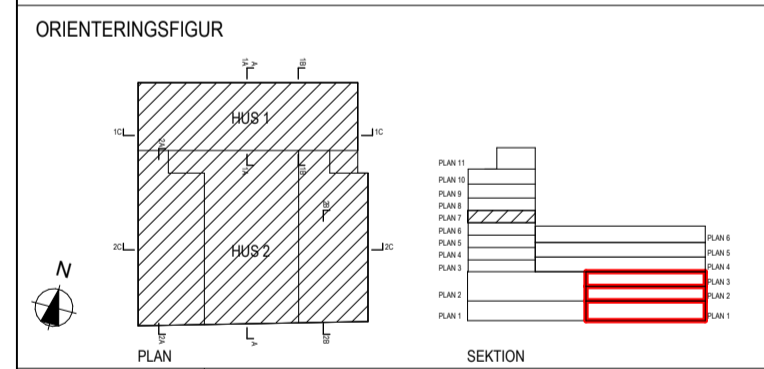

(A)	Arkitekterna Krook & Tjäder AB	031 - 704 17 30
K	WSP Byggsprojektering	010 - 722 56 03
KP	Contiga Väst AB	0522 - 63 63 63
E	WSP Elteknik	010 - 722 91 03
VVS	Meisab AB	070 - 238 80 89
V	Meisab AB	070 - 238 80 89
BR	Brand & Riskanalys	0480 - 100 92
SP	MMK	076 - 022 37 44
SK	Kökspennan	08 - 480 049 10
AV	AB AV-rådgivaren	08 - 556 019 60
AK	BSSV Arkitekter & Ingenjörer AB	010 - 130 03 00
M	Efterklang/AF Infrastructure AB	072 - 528 50 16

UPPDRAG NR 2020041	RITAD AV GB/HR/JHD	HANDLÄGGARE H Roos/G Bergman
DATUM 2022-05-06	ANSVARIG Frida Westlin	

Nybyggnad av hotell och kontors-/utbildningsbyggnad

Översiktsplan
Plan 7

SKALA A1 1:200	NUMMER A-40-1-0070	BET
-------------------	-----------------------	-----

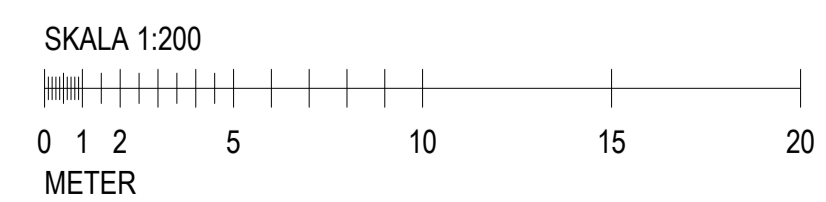

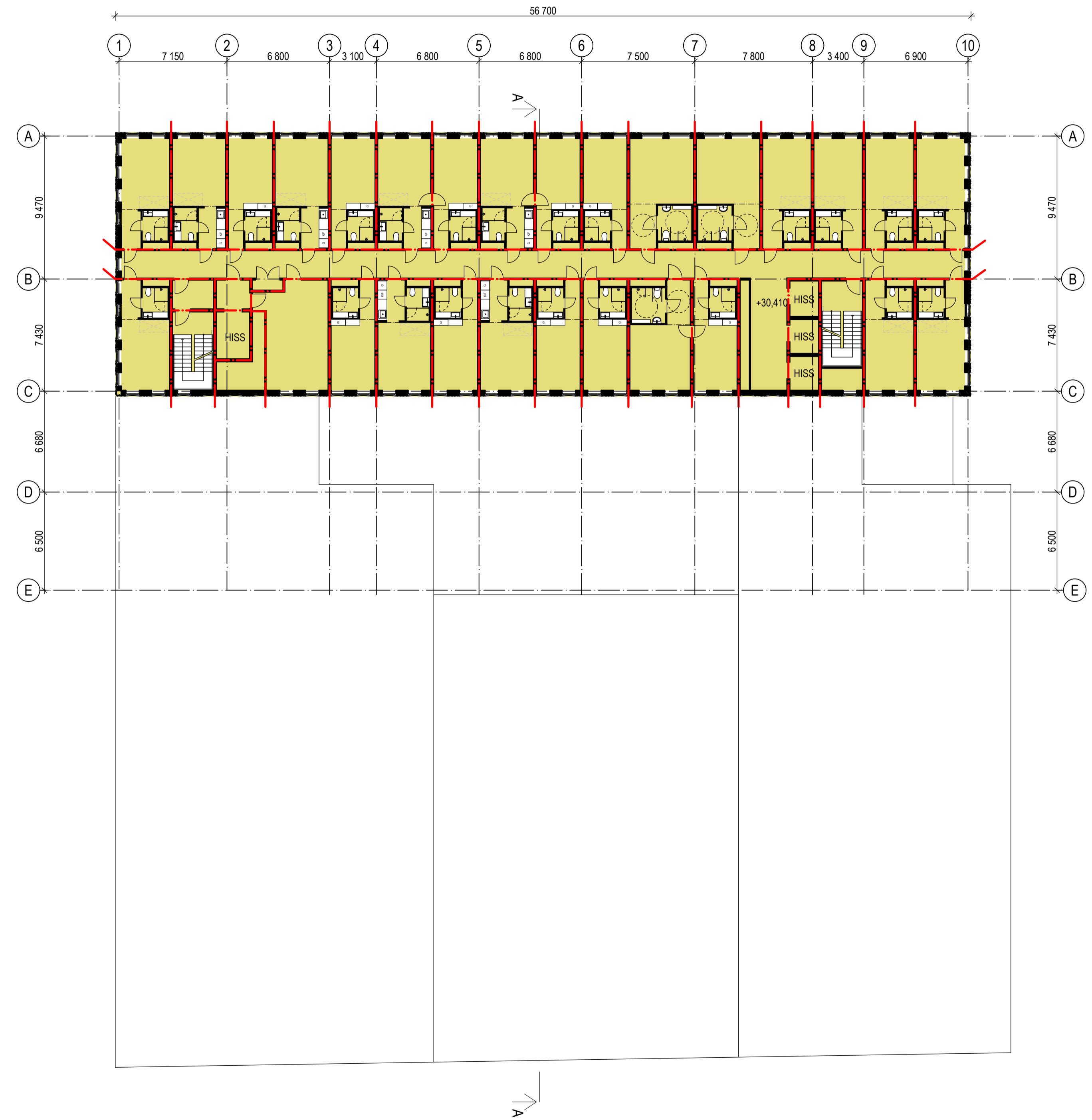

HÄNVISNINGAR

FÖRKLARINGAR OCH FÖRESKRIFTER,
se ritning A-40-1-0010.

BET	ANT	ÄNDRING AVSER	DATUM	Sign.
-----	-----	---------------	-------	-------

BYGGLOVSHANDLING

KV JUNGSMANNEN 8
Jungsmannen 8, Kalmar kommun

ORIENTERINGSGIFUR

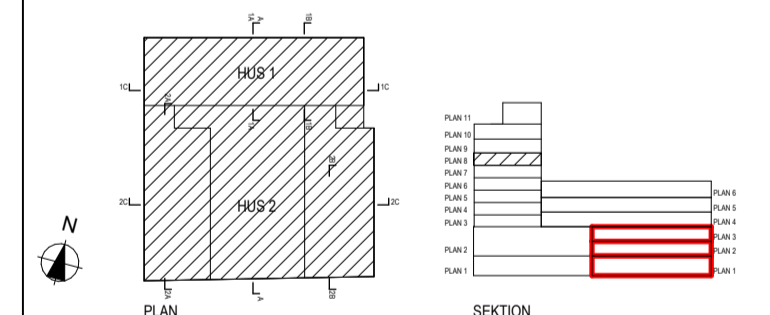

(A)	Arkitekterna Krook & Tjäder AB	031 - 704 17 30
K	WSP Byggprojektering	010 - 722 56 03
KP	Contiga Väst AB	0522 - 63 63 63
E	WSP Elektrik	010 - 722 91 03
VVS	Meisab AB	070 - 238 80 89
V	Meisab AB	070 - 238 80 89
BR	Brand & Riskanalys	0480 - 100 92
SP	MMK	076 - 022 37 44
SK	Kökspennan	08 - 480 049 10
AV	AB AV-rådgivaren	08 - 556 019 60
AK	BSV Arkitekter & Ingenjörer AB	010 - 130 03 00
M	Efterklang/AF Infrastructure AB	072 - 528 50 16

UPPDRAG NR	RITAD AV	HANDLÄGGARE
2020041	GB/HR/JHD	H Roos/G Bergman
DATUM	ANSVARIG	
2022-05-06	Frida Westlin	

Nybyggnad av hotell och kontors-/utbildningsbyggnad

Översiktsplan
Plan 8

SKALA A1	NUMMER	BET
1:200	A-40-1-0080	

SKALA 1:200

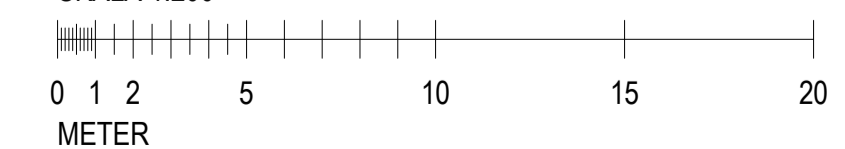

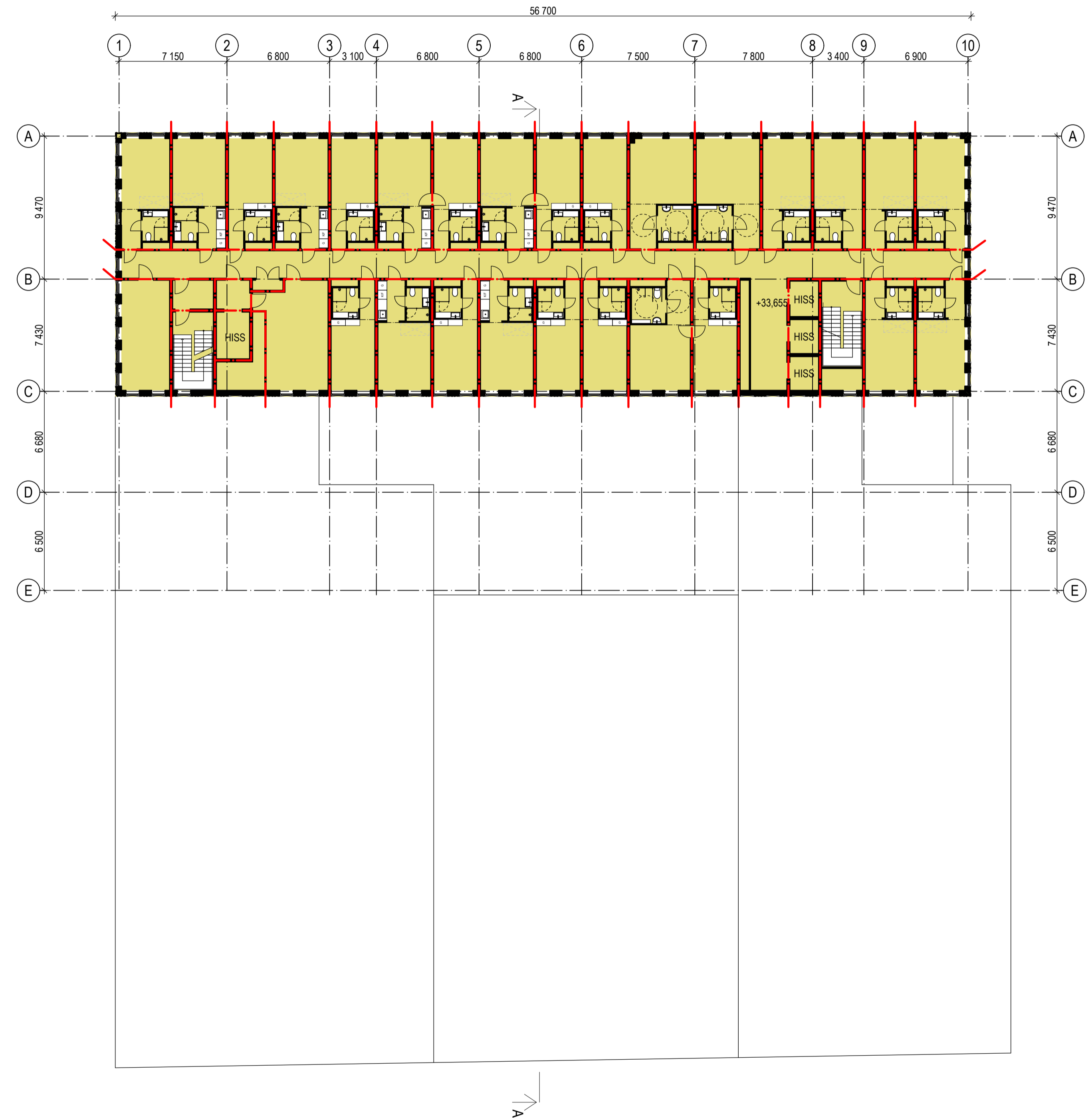

HÄNVISNINGAR

FÖRKLARINGAR OCH FÖRESKRIFTER,
se ritning A-40-1-0010.

BET	ANT	ÄNDRING AVSER	DATUM	Sign.
-----	-----	---------------	-------	-------

BYGGLOVSHANDLING

KV JUNGSMANNEN 8
Jungsmannen 8, Kalmar kommun

ORIENTERINGSGRÄNS

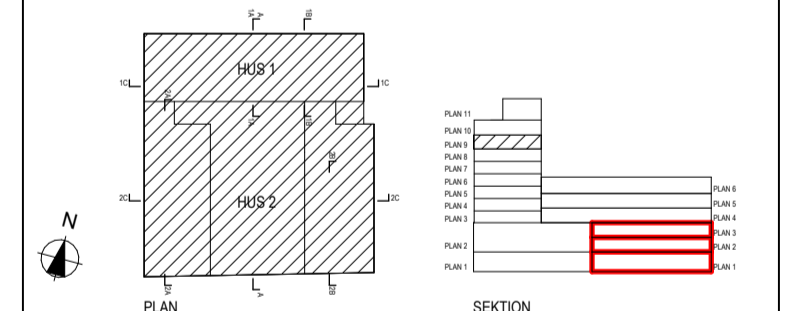

AK	Arkitekterna Krook & Tjäder AB	031 - 704 17 30
K	WSP Byggsprojektering	010 - 722 56 03
KP	Contiga Väst AB	0522 - 63 63 63
E	WSP Elektrik	010 - 722 91 03
VVS	Meisab AB	070 - 238 80 89
V	Meisab AB	070 - 238 80 89
BR	Brand & Riskanalys	0480 - 100 92
SP	MMK	076 - 022 37 44
SK	Kökspennan	08 - 480 049 10
AV	AB AV-rådgivaren	08 - 556 019 60
AK	BSV Arkitekter & Ingenjörer AB	010 - 130 03 00
M	Eterklang/AF Infrastructure AB	072 - 528 50 16

UPPDRAG NR	2020041	RITAD AV	GB/HR/JHD	HANDLÄGGARE	H Roos/G Bergman
DATUM	2022-05-06	ANSVARIG	Frida Westlin		

Nybyggnad av hotell och kontors-/utbildningsbyggnad

Översiktsplan
Plan 9

SKALA A1	1:200	NUMMER	A-40-1-0090	BET	
----------	-------	--------	-------------	-----	--

SKALA 1:200

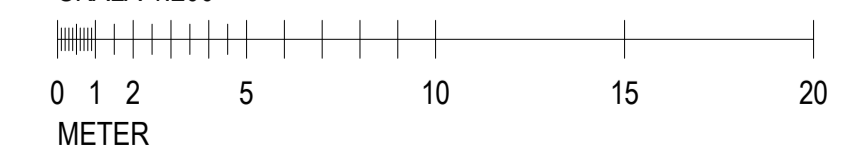

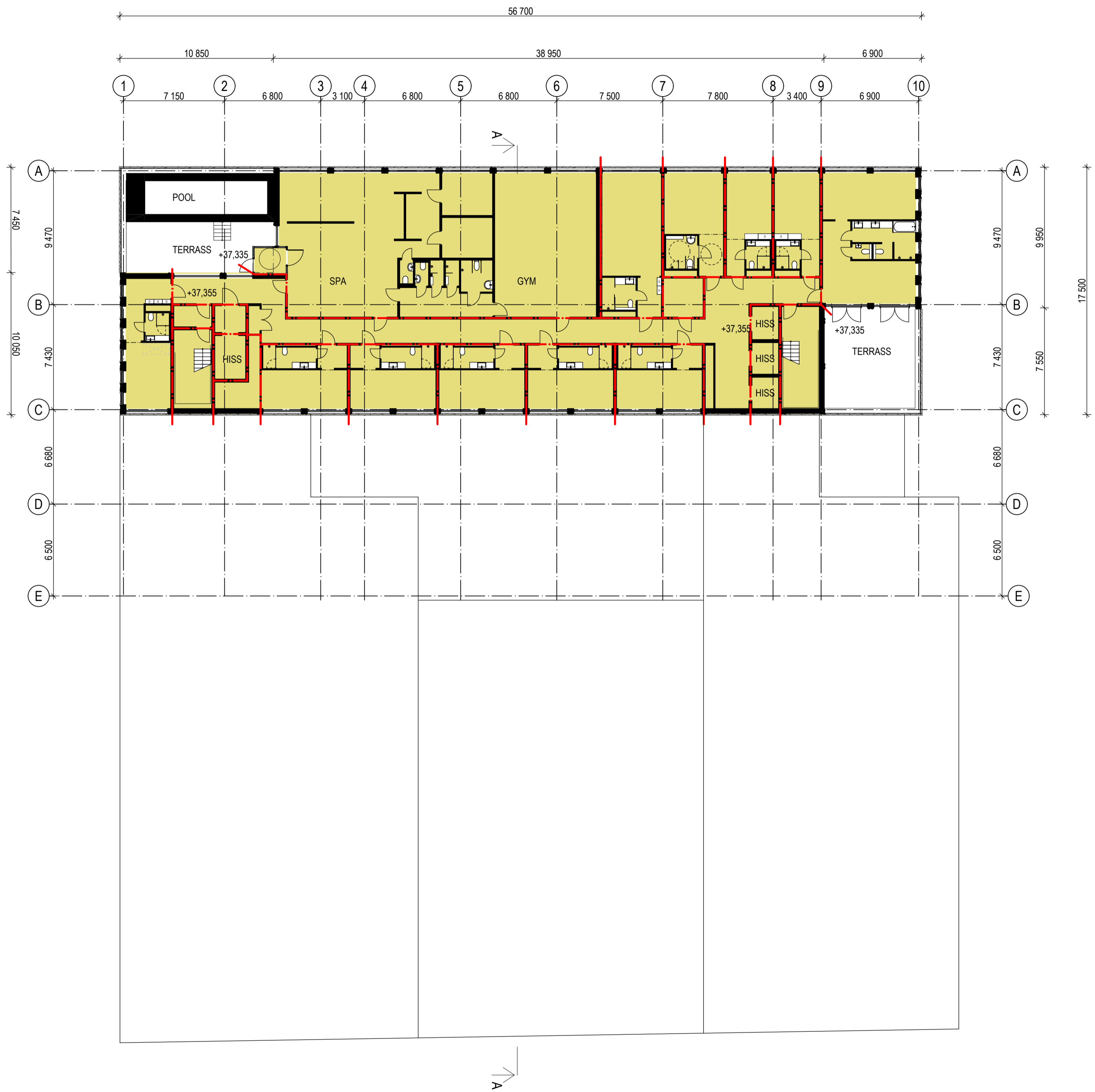

HÄNVISNINGAR

FÖRKLARINGAR OCH FÖRESKRIFTER,
se ritning A-40-1-0010.

BET	ANT	ÄNDRING AVSER	DATUM	Sign.
-----	-----	---------------	-------	-------

BYGGLOVSHANDLING

KV JUNGSMANNEN 8
Jungsmannen 8, Kalmar kommun

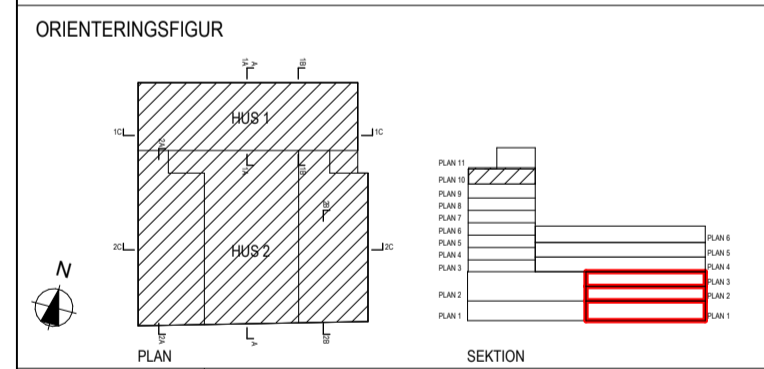

AK	Arkitekterna Krook & Tjäder AB	031 - 704 17 30
K	WSP Byggprojektering	010 - 722 56 03
KP	Contiga Väst AB	0522 - 63 63 63
E	WSP Elektrik	010 - 722 91 03
VVS	Meisab AB	070 - 238 80 89
V	Meisab AB	070 - 238 80 89
BR	Brand & Riskanalys	0480 - 100 92
SP	MMK	076 - 022 37 44
SK	Kökspennan	08 - 480 049 10
AV	AB AV-rådgivaren	08 - 556 019 60
AK	BSSV Arkitekter & Ingenjörer AB	010 - 130 03 00
M	Eterklang/AF Infrastructure AB	072 - 528 50 16

UPPDRAG NR	2020041	RITAD AV	GB/HR/JHD	HANDLÄGGARE	H Roos/G Bergman
DATUM	2022-05-06	ANSVARIG	Frida Westlin		

Nybyggnad av hotell och kontors-/utbildningsbyggnad

Översiktsplan
Plan 10

SKALA A1	1:200	NUMMER	A-40-1-0100	BET	
----------	-------	--------	-------------	-----	--

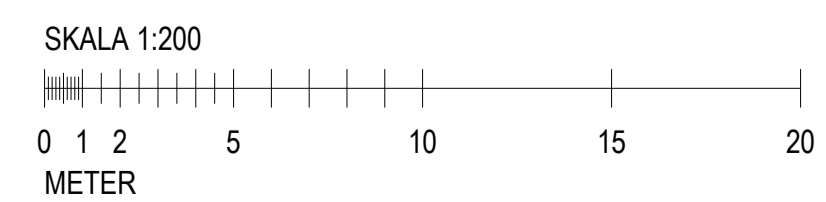

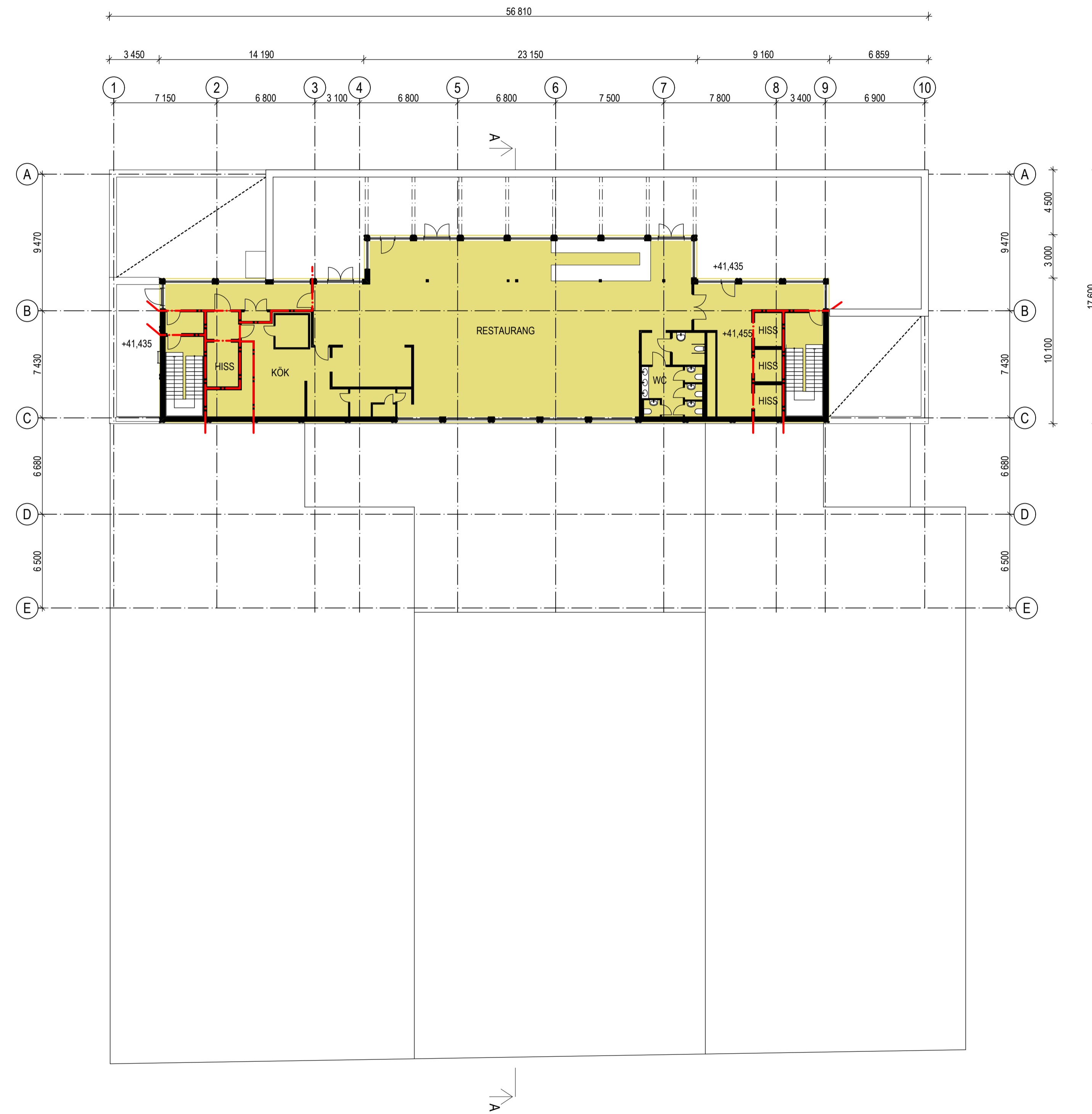

HÄNVISNINGAR

FÖRKLARINGAR OCH FÖRESKRIFTER,
se ritning A-40-1-0010.

BET	ANT	ÄNDRING AVSER	DATUM	Sign.
-----	-----	---------------	-------	-------

BYGGLOVSHANDLING

KV JUNGSMANNEN 8
Jungsmannen 8, Kalmar kommun

ORIENTERINGSGIFUR

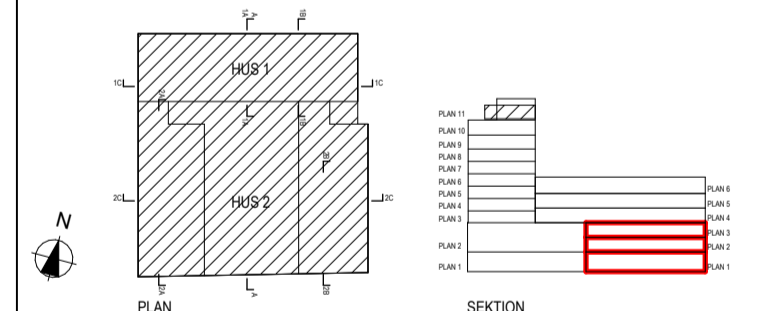

AK	Arkitekterna Krook & Tjäder AB	031 - 704 17 30
K	WSP Byggsprojektering	010 - 722 56 03
KP	Contiga Väst AB	0522 - 63 63 63
E	WSP Elektrik	010 - 722 91 03
VVS	Meisab AB	070 - 238 80 89
V	Meisab AB	070 - 238 80 89
BR	Brand & Riskanalys	0480 - 100 92
SP	MMK	076 - 022 37 44
SK	Kökspennan	08 - 480 049 10
AV	AB AV-rådgivaren	08 - 556 019 60
AK	BSSV Arkitekter & Ingenjörer AB	010 - 130 03 00
M	Eterklang/AF Infrastructure AB	072 - 528 50 16

UPPDRAG NR	RITAD AV	HANDLÄGGARE
2020041	GB/HR/JHD	H Roos/G Bergman
DATUM	ANSVARIG	
2022-05-06	Frida Westlin	

Nybyggnad av hotell och kontors-/utbildningsbyggnad

Översiktsplan
Plan 11

SKALA A1	NUMMER	BET
1:200	A-40-1-0110	

SKALA 1:200

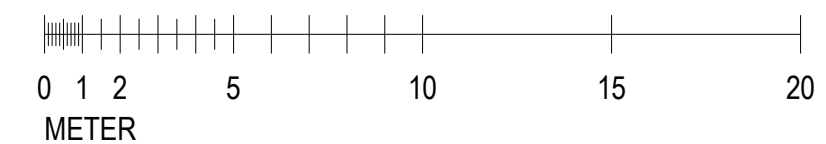

FÖRESKRIFTER

Mått i millimeter där ej annat anges.
Plushöjder i meter.

FÖRKLARINGAR

HÄNVISNINGAR

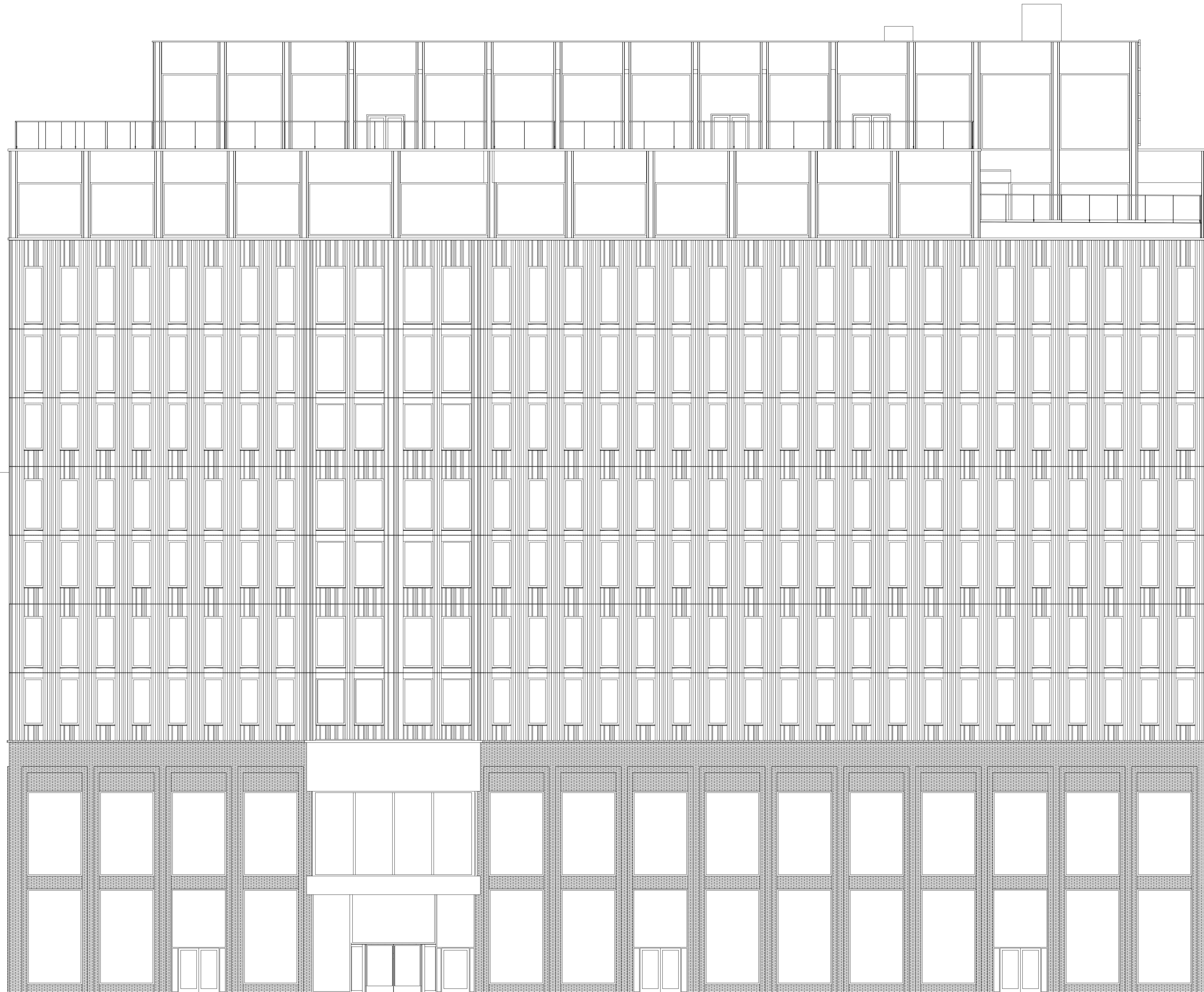

BET	ANT	ÄNDRING AVSER	DATUM	Sign.
-----	-----	---------------	-------	-------

BYGGLOVSHANDLING

KV JUNGSMANNEN 8
Jungsmannen 8, Kalmar kommun

ORIENTERINGSGIFUR

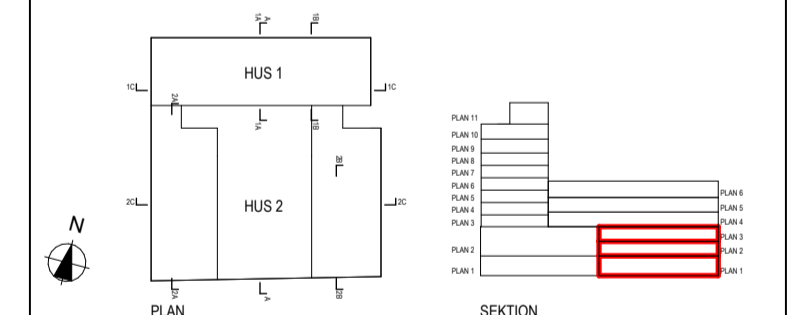

AK	Arkitekterna Krook & Tjäder AB	031 - 704 17 30
K	WSP Byggprojektering	010 - 722 56 03
KP	Contiga Väst AB	0522 - 63 63 63
E	WSP Elektrik	010 - 722 91 03
VVS	Meisab AB	070 - 238 80 89
V	Meisab AB	070 - 238 80 89
BR	Brand & Riskanalys	0480 - 100 92
SP	MMK	076 - 022 37 44
SK	Kökspennan	08 - 480 049 10
AV	AB AV-rådgivaren	08 - 556 019 60
AK	BSV Arkitekter & Ingenjörer AB	010 - 130 03 00
M	Efterklang/AF Infrastructure AB	072 - 528 50 16

UPPDRAG NR	2020041	RITAD AV	GB/HR/JHD	HANDLÄGGARE	H Roos/G Bergman
DATUM	2022-05-06	ANSVARIG	Frida Westlin		

Nybyggnad av hotell och kontors-/utbildningsbyggnad

SKALA	AT	1:100	NUMMER	A-40-3-0001	BET	
-------	----	-------	--------	-------------	-----	--

SKALA 1:100

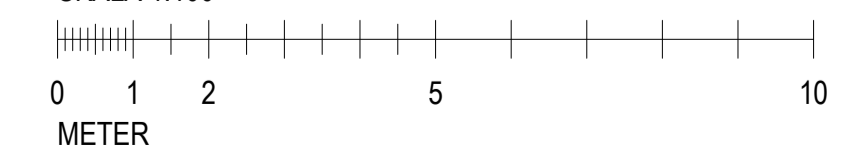

METER

Fasad mot norr

HÄNVISNINGAR

FÖRKLARINGAR OCH FÖRESKRIFTER,
se ritning A-40-3-0001.

Kylmasin kläs in med raster i metall enligt
senare besked.

BET	ANT	ÄNDRING AVSER	DATUM	Sign.
-----	-----	---------------	-------	-------

BYGGLOVSHANDLING

KV JUNGSMANNEN 8
Jungsmannen 8, Kalmar kommun

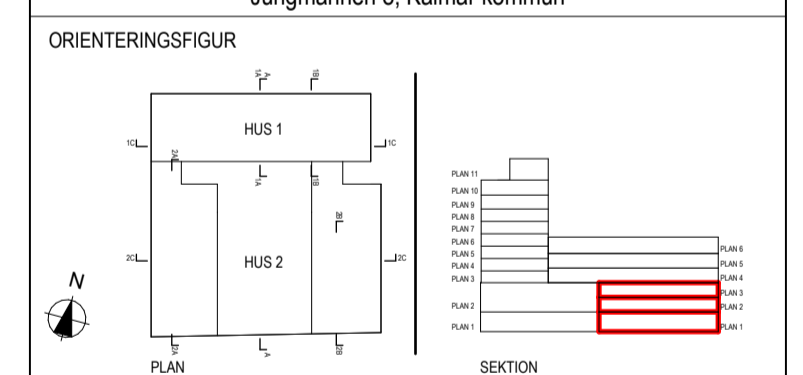

AK	Arkitekterna Krook & Tjäder AB	031 - 704 17 30
K	WSP Byggprojektering	010 - 722 56 03
KP	Contiga Väst AB	0522 - 63 63 63
E	WSP Elektrik	010 - 722 91 03
VVS	Meisab AB	070 - 238 80 89
V	Meisab AB	070 - 238 80 89
BR	Brand & Riskanalys	0480 - 100 82
SP	MMK	076 - 022 37 44
SK	Kökspennan	08 - 480 049 10
AV	AB AV-rådgivaren	08 - 556 019 60
AK	BSSV Arkitekter & Ingenjörer AB	010 - 130 03 00
M	Efterklang/AF Infrastructure AB	072 - 528 50 16

LUPPDRAG NR	2020041	RITAD AV	GB/HR/JHD	HANDLAGARE	H Roos/G Bergman
DATUM	2022-05-06	ANSVARIG	Frida Westlin		

Nybyggnad av hotell och kontors-/utbildningsbyggnad

SKALA	A1	NUMMER	A-40-3-0002	BET	
	1:100				

HÄNVISNINGAR

FÖRKLARINGAR OCH FÖRESKRIFTER,
se ritning A-40-3-0001.

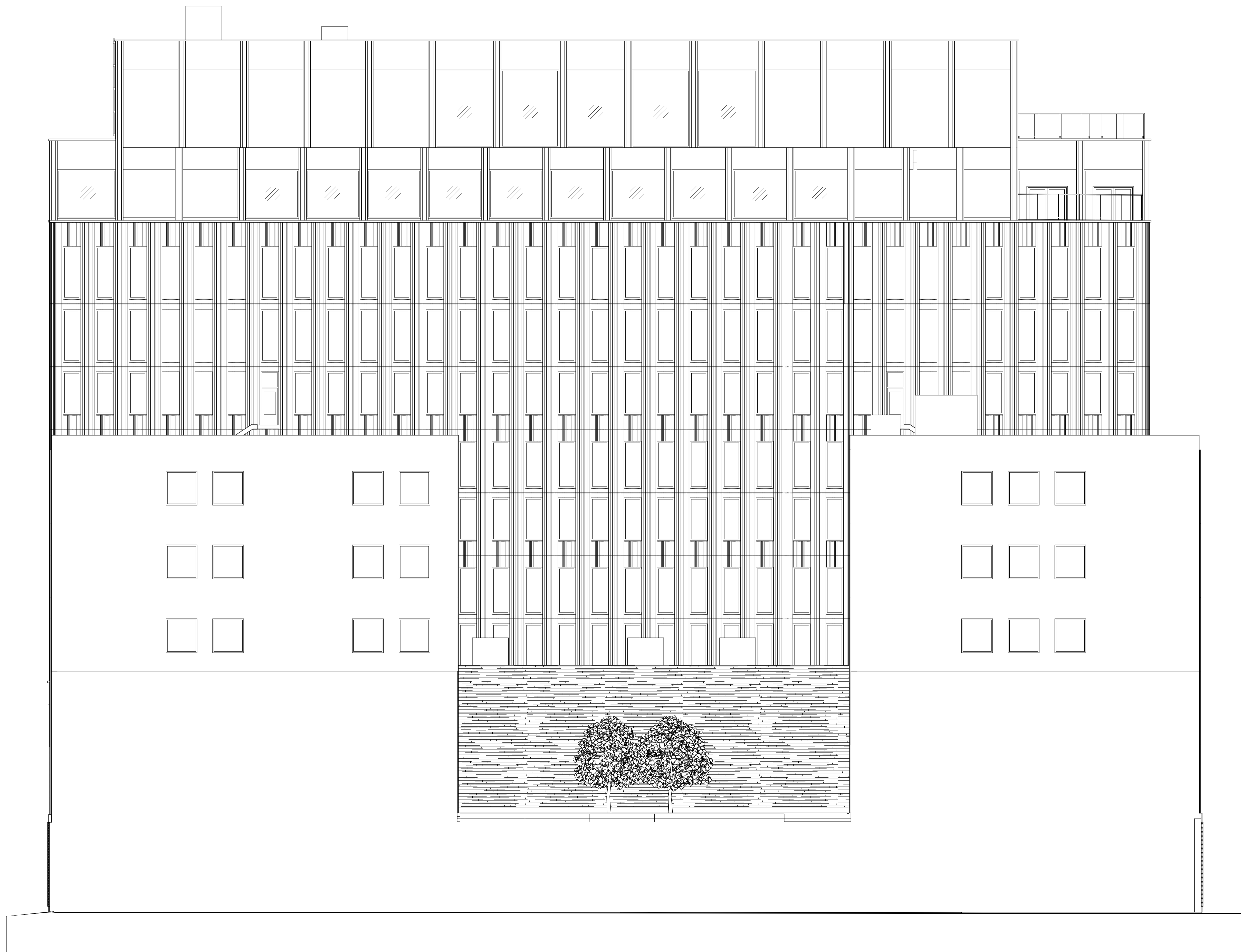

BET	ANT	ÄNDRING AVSER	DATUM	Sign.
-----	-----	---------------	-------	-------

BYGGLOVSHANDLING

KV JUNGSMANNEN 8
Jungsmannen 8, Kalmar kommun

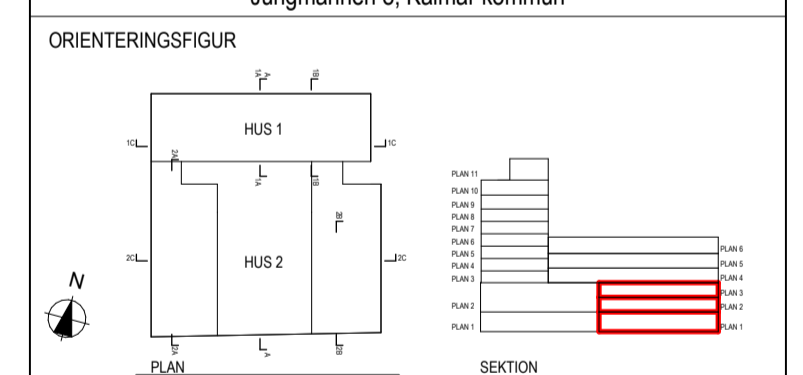

AK	Arkitekterna Krook & Tjäder AB	031 - 704 17 30
K	WSP Byggprojektering	010 - 722 56 03
KP	Contiga Väst AB	0522 - 63 63 63
E	WSP Elteknik	010 - 722 91 03
VVS	Meisab AB	070 - 238 80 89
V	Meisab AB	070 - 238 80 89
BR	Brand & Riskanalys	0480 - 100 92
SP	MMK	076 - 022 37 44
SK	Kökspennan	08 - 480 049 10
AV	AB AV-rådgivaren	08 - 556 019 60
AK	BSSV Arkitekter & Ingenjörer AB	010 - 130 03 00
M	Eterklang/AF Infrastructure AB	072 - 528 50 16

LUPPDRAG NR	2020041	RITAD AV	GB/HR/JHD	HANDLÄGGARE	H Roos/G Bergman
DATUM	2022-05-06	ANSVARIG	Frida Westlin		

Nybyggnad av hotell och kontors-/utbildningsbyggnad

SKALA	A1	NUMMER	A-40-3-0003	BET	
	1:100				

HÄNVISNINGAR

FÖRKLARINGAR OCH FÖRESKRIFTER,
se ritning A-40-3-0001.

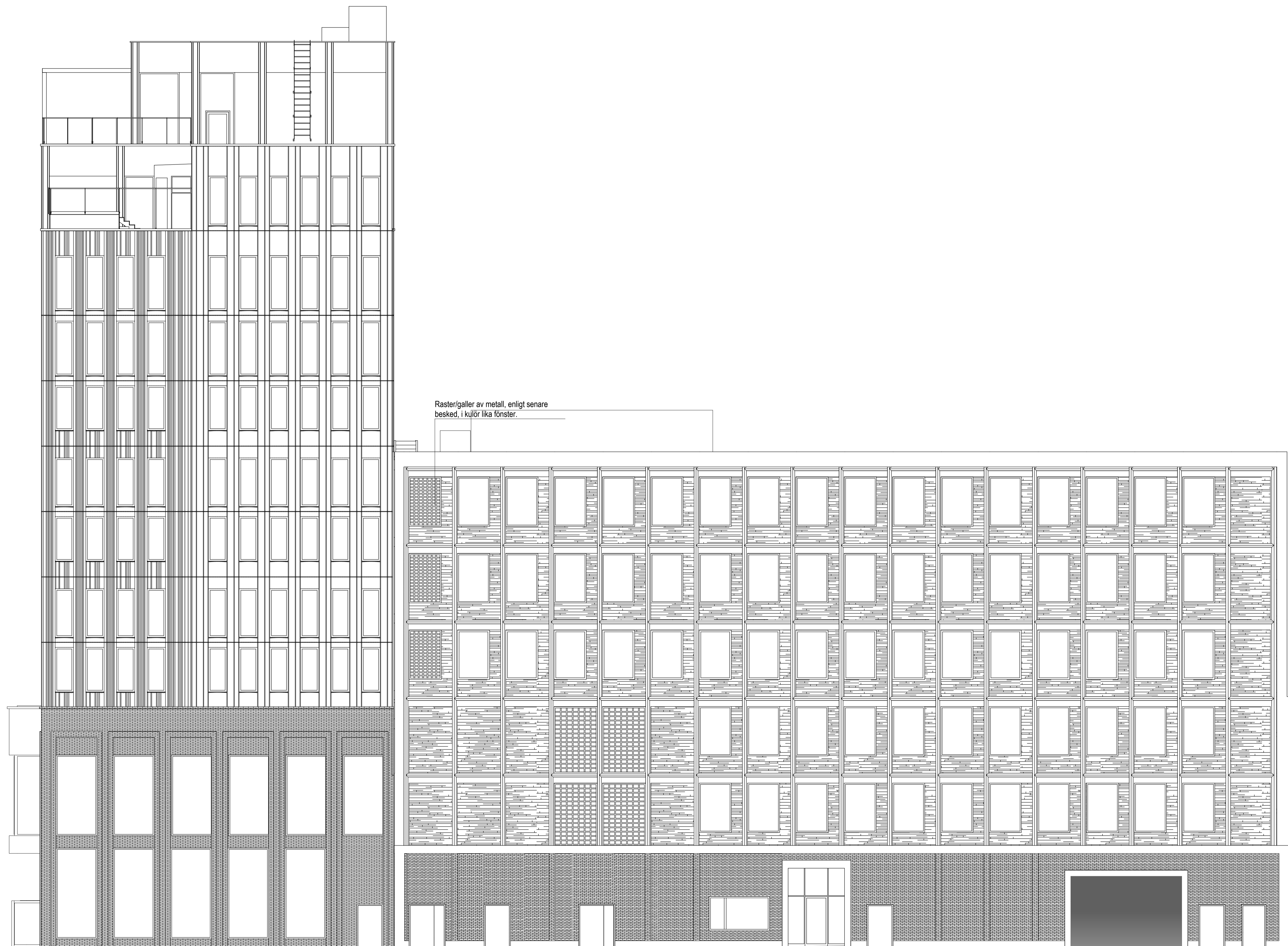

Raster/galler av metall, enligt senare besked, i kulör lika fönster.

BET	ANT	ÄNDRING AVSER	DATUM	Sign.
-----	-----	---------------	-------	-------

BYGGLOVSHANDLING

KV JUNGSMANNEN 8
Jungsmannen 8, Kalmar kommun

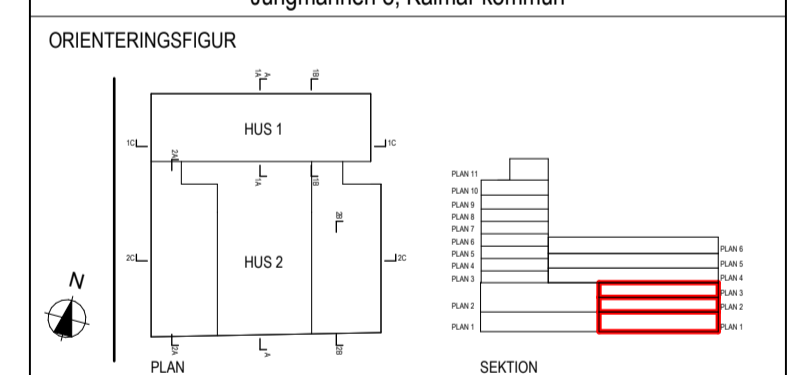

(A)	Arkitekterna Krook & Tjäder AB	031 - 704 17 30
K	WSP Byggprojektering	010 - 722 56 03
KP	Contiga Väst AB	0522 - 63 63 63
E	WSP Teknik	010 - 722 91 03
VVS	Meisab AB	070 - 238 80 89
V	Meisab AB	070 - 238 80 89
BR	Brand & Riskanalys	0480 - 100 92
SP	MMK	076 - 022 37 44
SK	Kökspenan	08 - 480 049 10
AV	AB AV-rådgivaren	08 - 556 019 60
AK	BSSV Arkitekter & Ingenjörer AB	010 - 130 03 00
M	Efterklang/AF Infrastructure AB	072 - 528 50 16

LUPPFRAG NR 2020041	RITAD AV GB/HR/JHD	HANDLÄGGARE H Roos/G Bergman
DATUM 2022-05-06	ANSVARIG Frida Westlin	

Nybyggnad av hotell och kontors-/utbildningsbyggnad

Fasad mot väster	NUMMER A-40-3-0004	BET
SKALA A1 1:100		

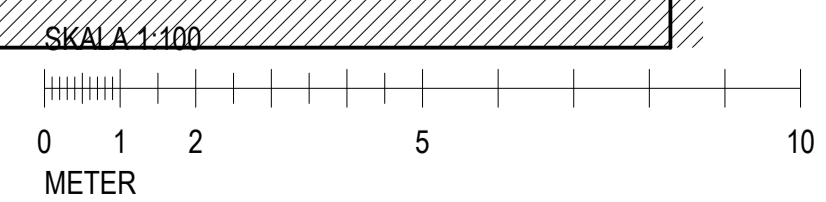
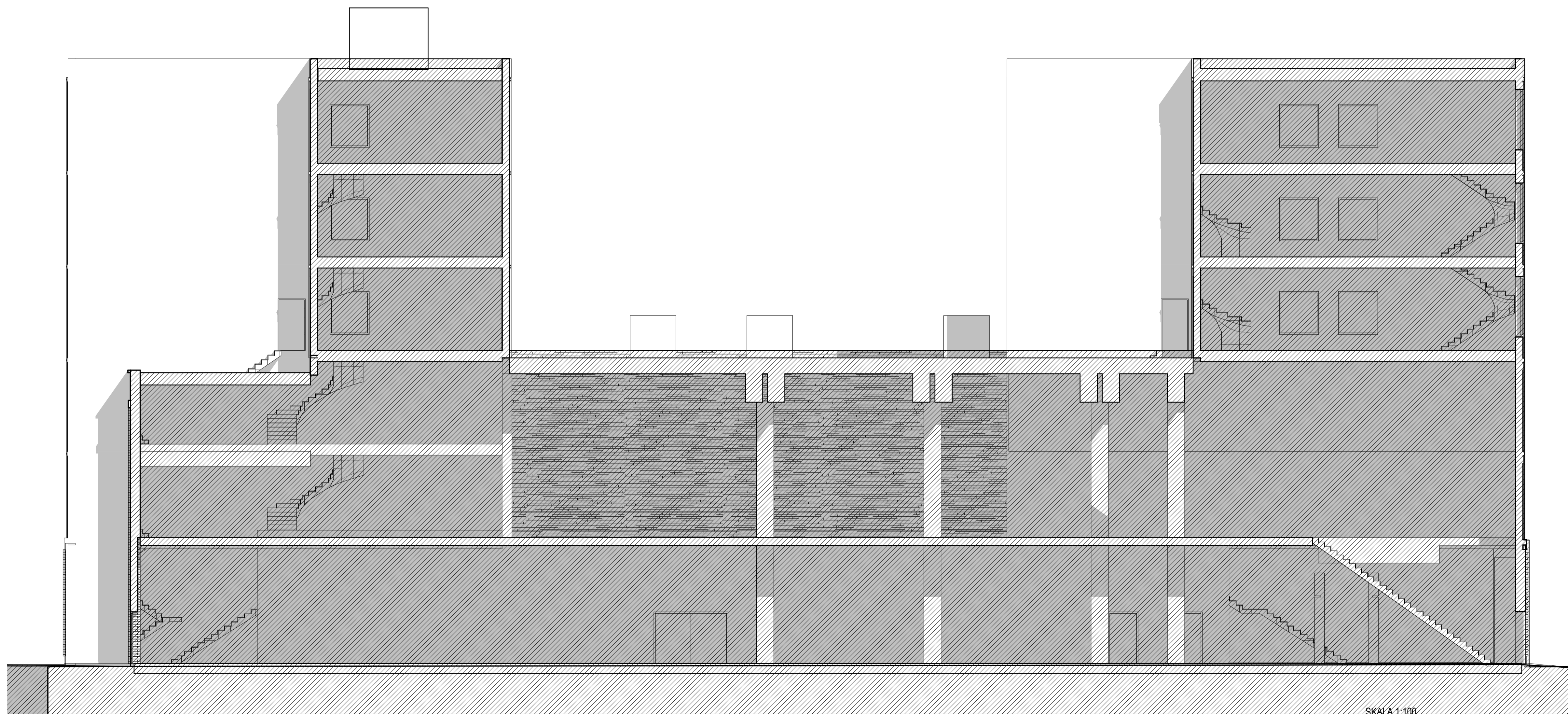

HÄNVISNINGAR

FÖRKLARINGAR OCH FÖRESKRIFTER,
se ritning A-40-3-0001.

BET	ANT	ÄNDRING AVSER	DATUM	Sign.
-----	-----	---------------	-------	-------

BYGGLOVSHANDLING

KV JUNGSMANNEN 8
Jungsmannen 8, Kalmar kommun

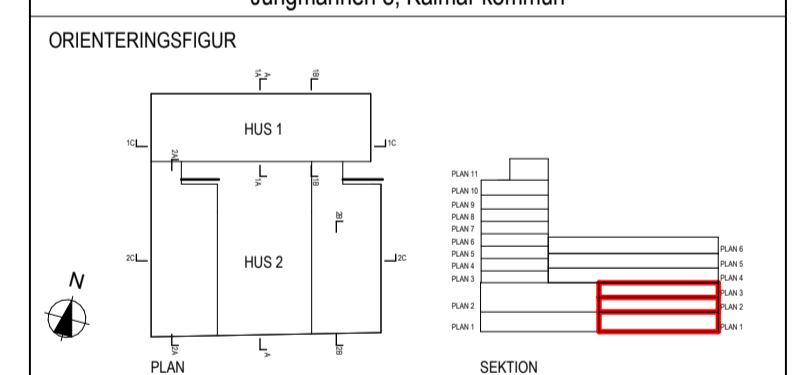

(A)	Arkitekterna Krook & Tjäder AB	031 - 704 17 30
K	WSP Byggprojektering	010 - 722 56 03
KP	Contiga Väst AB	0522 - 63 63 63
E	WSP Elektrik	010 - 722 91 03
VVS	Meisab AB	070 - 238 80 89
V	Meisab AB	070 - 238 80 89
BR	Brand & Riskanalys	0480 - 100 82
SP	MMK	076 - 022 37 44
SK	Kökspennan	08 - 480 049 10
AV	AB AV-rådgivaren	08 - 556 019 60
AK	BSSV Arkitekter & Ingenjörer AB	010 - 130 03 00
M	Efterklang/AF Infrastructure AB	072 - 528 50 16

LUPPROGNR 2020041	RITAD AV GB/HR/JHD	HANDLÄGGARE H Roos/G Bergman
DATUM 2022-05-06	ANSVARIG Frida Westlin	

Nybyggnad av hotell och kontors-/utbildningsbyggnad

SKALA A1 1:100	NUMMER A-40-3-0005	BET
-------------------	-----------------------	-----

HÄNVISNINGAR

FÖRKLARINGAR OCH FÖRESKRIFTER,
se ritning A-40-3-0001.

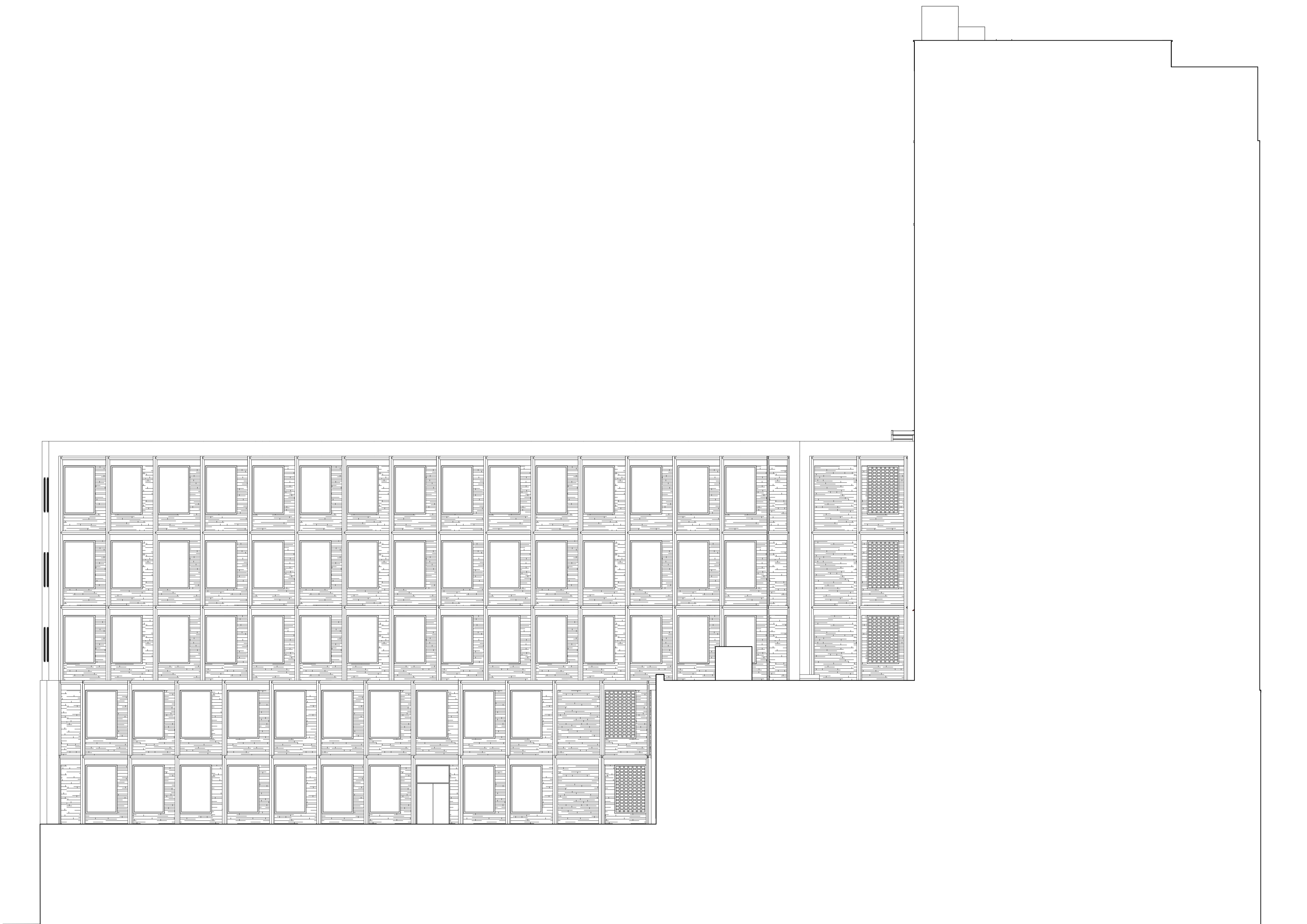

BET	ANT	ÄNDRING AVSER	DATUM	Sign.
-----	-----	---------------	-------	-------

BYGGLOVSHANDLING

KV JUNGSMANNEN 8
Jungmannen 8, Kalmar kommun

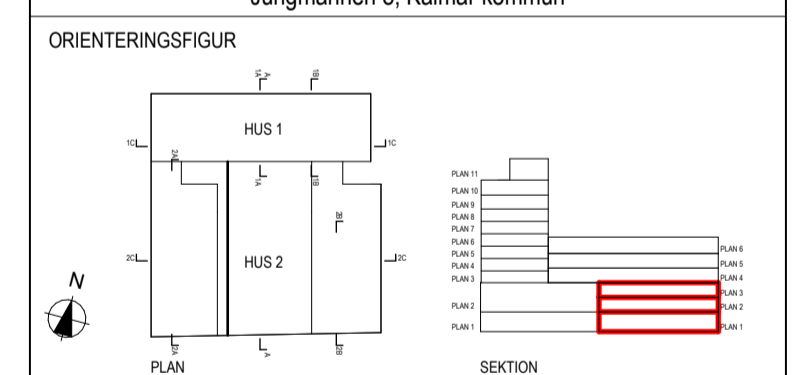

AK	Arkitekterna Krook & Tjäder AB	031 - 704 17 30
K	WSP Byggprojektering	010 - 722 56 03
KP	Contiga Väst AB	0522 - 63 63 63
E	WSP Elteknik	010 - 722 91 03
VVS	Meisab AB	070 - 238 80 89
V	Meisab AB	070 - 238 80 89
BR	Brand & Riskanalys	0480 - 100 92
SP	MMK	076 - 022 37 44
SK	Kökspennan	08 - 480 049 10
AV	AB AV-rådgivaren	08 - 556 019 60
AK	BSV Arkitekter & Ingenjörer AB	010 - 130 03 00
M	Efterklang/AF Infrastructure AB	072 - 528 50 16

UPPDRAG NR	2020041	RITAD AV	GB/HR/JHD	HANDLÄGGARE	H Roos/G Bergman
DATUM	2022-05-06	ANSVARIG	Frida Westlin		

Nybyggnad av hotell och kontors-/utbildningsbyggnad

SKALA A1	1:100	NUMMER	A-40-3-0006	BET	
----------	-------	--------	-------------	-----	--

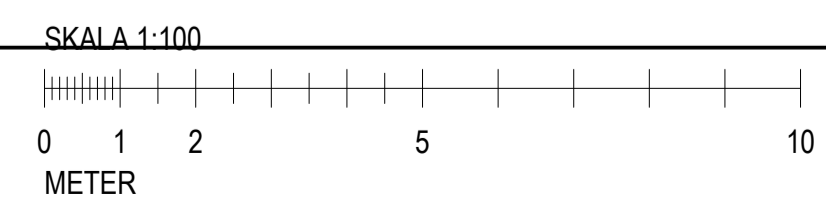

HÄNVISNINGAR

FÖRKLARINGAR OCH FÖRESKRIFTER,
se ritning A-40-3-0001.

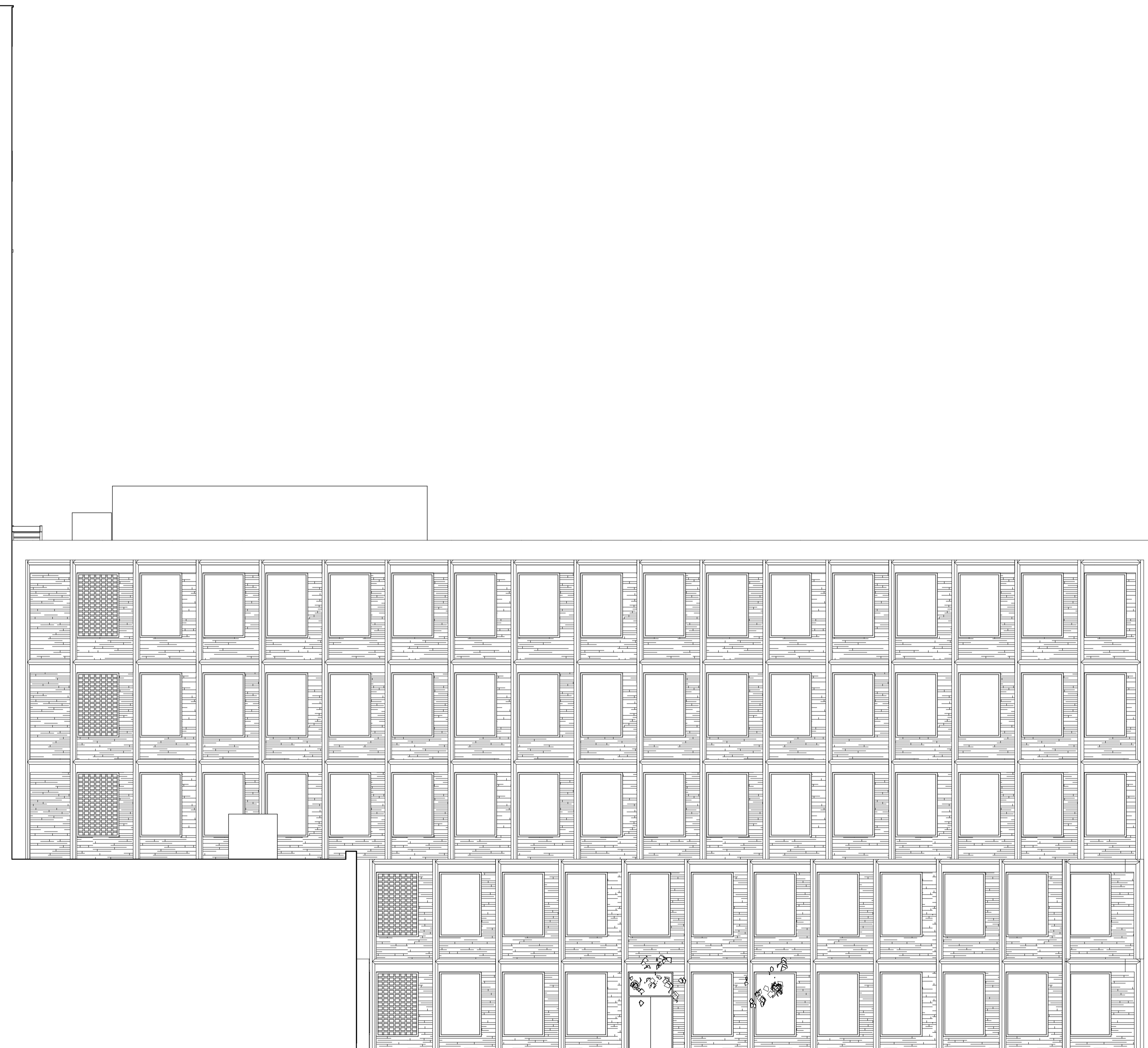

BET	ANT	ÄNDRING AVSER	DATUM	Sign.
-----	-----	---------------	-------	-------

BYGGLOVSHANDLING

KV JUNGSMANNEN 8
Jungsmannen 8, Kalmar kommun

ORIENTERINGSGIFUR

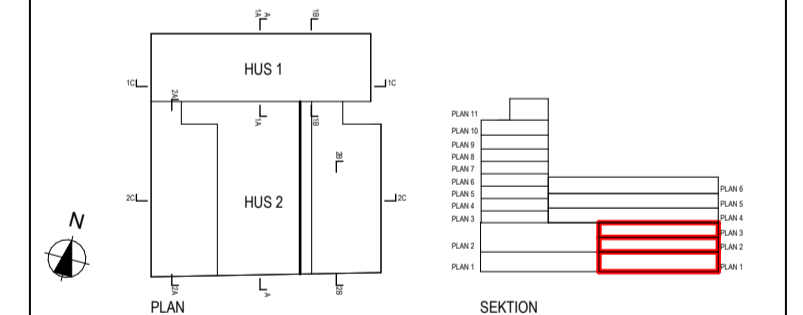

(A)	Arkitekterna Krook & Tjäder AB	031 - 704 17 30
K	WSP Byggprojektering	010 - 722 56 03
KP	Contiga Väst AB	0522 - 63 63 63
E	WSP Elektrik	010 - 722 91 03
VVS	Meisab AB	070 - 238 80 89
V	Meisab AB	070 - 238 80 89
BR	Brand & Riskanalys	0480 - 100 92
SP	MMK	076 - 022 37 44
SK	Kökspennan	08 - 480 049 10
AV	AB AV-rådgivaren	08 - 556 019 60
AK	BSSV Arkitekter & Ingenjörer AB	010 - 130 03 00
M	Eterklang/AF Infrastructure AB	072 - 528 50 16

UPPDRAG NR 2020041	RITAD AV GB/HR/JHD	HANDLÄGGARE H Roos/G Bergman
DATUM 2022-05-06	ANSVARIG Frida Westlin	

Nybyggnad av hotell och kontors-/utbildningsbyggnad

SKALA A1 1:100	NUMMER A-40-3-0007	BET
-------------------	-----------------------	-----

SKALA 1:100



METER

FÖRESKRIFTER

Mått i millimeter där ej annat anges.
Plushöjder i meter.

BET	ANT	ÄNDRING AVSER	DATUM	Sign.
-----	-----	---------------	-------	-------

BYGGLOVSHANDLING

KV JUNGSMANNEN 8
Jungsmannen 8, Kalmar kommun

ORIENTERINGSFIGUR

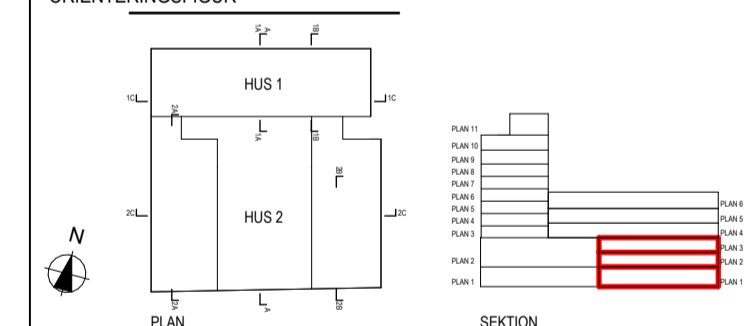

AK	Arkitekterna Krook & Tjäder AB	031 - 704 17 30
K	WSP Byggprojektering	010 - 722 56 03
KP	Contiga Väst AB	0522 - 63 63 63
E	WSP Elteknik	010 - 722 91 03
YVS	Meisab AB	070 - 238 80 89
V	Meisab AB	070 - 238 80 89
BR	Brand & Riskanalys	0480 - 100 82
SP	MMK	076 - 022 37 44
SK	Kökspennan	08 - 480 049 10
AV	AB AV-rådgivaren	08 - 556 019 60
AK	BSV Arkitekter & Ingenjörer AB	010 - 130 03 00
M	Efterklang/AF Infrastructure AB	072 - 528 50 16

UPPDRAG NR	2020041	RITAD AV	GB/HR/JHD	HANDLAGGARE	H Roos/G Bergman
DATUM	2022-05-06	ANSVARIG	Frida Westlin		

Nybyggnad av hotell och kontors-/utbildningsbyggnad

SKALA	A1	NUMMER	A-40-3-0011	BET	
	1:100				





Kylmaskin kläs in med raster i metall enligt senare besked.

HÄNVISNINGAR

FÖRKLARINGAR OCH FÖRESKRIFTER, se ritning A-40-3-0011.

BET	ANT	ÄNDRING AVSER	DATUM	Sign.
-----	-----	---------------	-------	-------

BYGGLOVSHANDLING

KV JUNGSMANNEN 8
Jungsmannen 8, Kalmar kommun

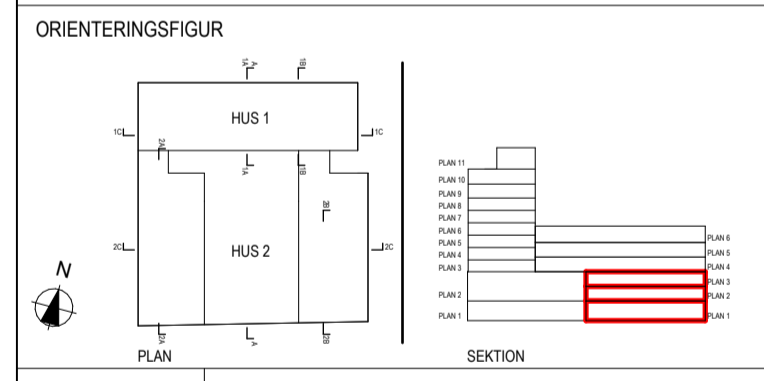

AK	Arkitekterna Krook & Tjäder AB	031 - 704 17 30
K	WSP Byggprojektering	010 - 722 56 03
KP	Contiga Väst AB	0522 - 63 63 63
E	WSP Teknik	010 - 722 91 03
VVS	Meisab AB	070 - 238 80 89
V	Meisab AB	070 - 238 80 89
BR	Brand & Riskanalys	0480 - 100 82
SP	MMK	076 - 022 37 44
SK	Kökspennan	08 - 480 049 10
AV	AB AV-rådgivaren	08 - 556 019 60
AK	BSSV Arkitekter & Ingenjörer AB	010 - 130 03 00
M	Efterklang/AF Infrastructure AB	072 - 528 50 16

UPPDRAG NR	2020041	RITAD AV	GB/HR/JHD	HANDLAGARE	H Roos/G Bergman
DATUM	2022-05-06	ANSVARIG	Frida Westlin		

Nybyggnad av hotell och kontors-/utbildningsbyggnad

SKALA	A1	NUMMER	A-40-3-0012	BET	
	1:100				

HÄNVISNINGAR

FÖRKLARINGAR OCH FÖRESKRIFTER,
se ritning A-40-3-0011.

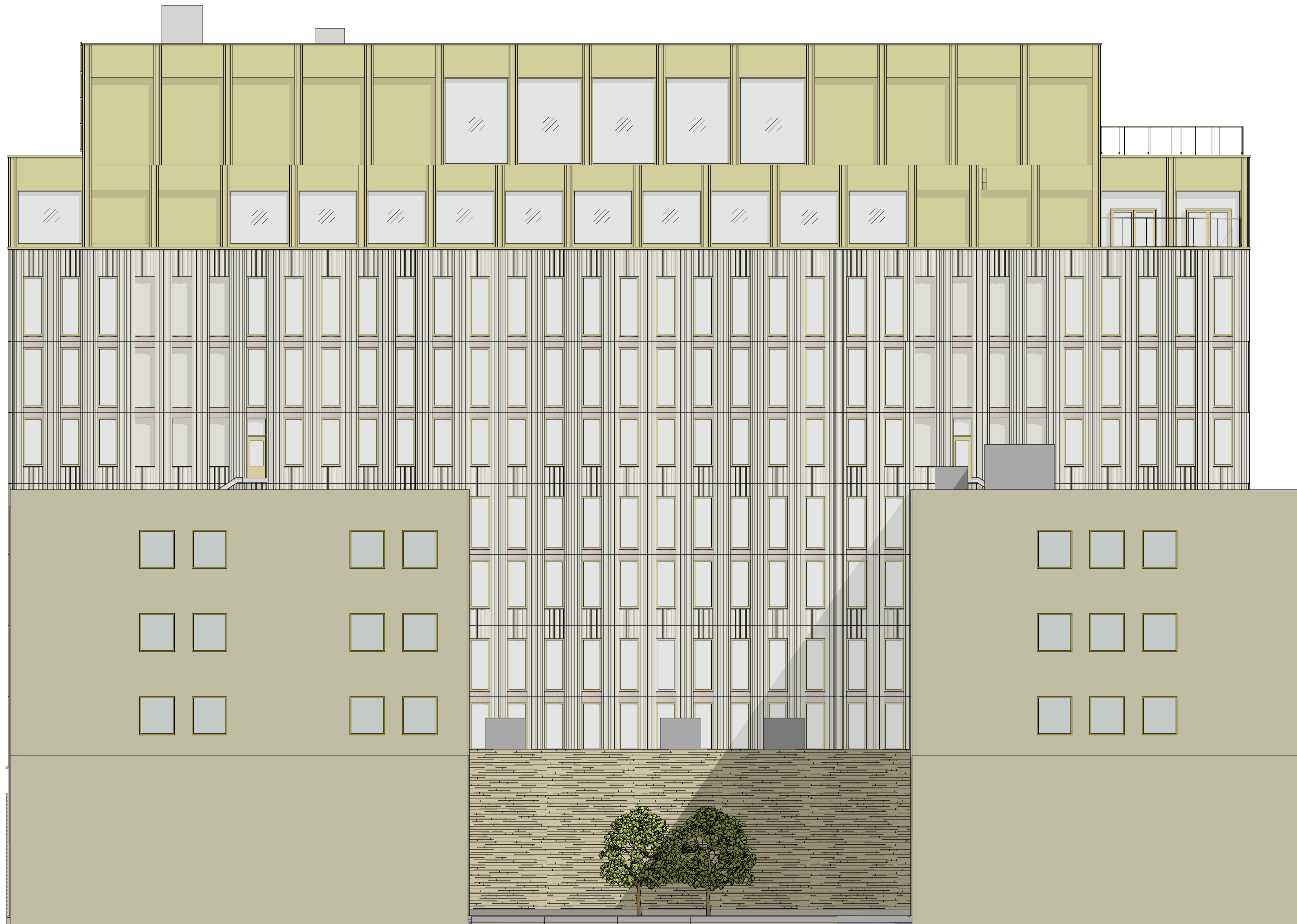

BET	ANT	ÄNDRING AVSER	DATUM	Sign.
-----	-----	---------------	-------	-------

BYGGLOVSHANDLING

KV JUNGSMANNEN 8
Jungsmannen 8, Kalmar kommun

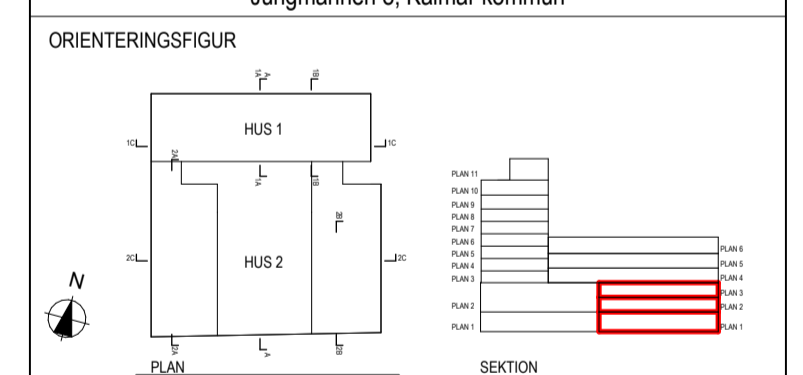

AK	Arkitekterna Krook & Tjäder AB	031 - 704 17 30
K	WSP Byggprojektering	010 - 722 56 03
KP	Contiga Väst AB	0522 - 63 63 63
E	WSP Elektrik	010 - 722 91 03
VVS	Meisab AB	070 - 238 80 89
V	Meisab AB	070 - 238 80 89
BR	Brand & Riskanalys	0480 - 100 82
SP	MMK	076 - 022 37 44
SK	Kökspennan	08 - 480 049 10
AV	AB AV-rådgivaren	08 - 556 019 60
AK	BSSV Arkitekter & Ingenjörer AB	010 - 130 03 00
M	Efterklang/AF Infrastructure AB	072 - 528 50 16

LUPPDRAG NR 2020041	RITAD AV GB/HR/JHD	HANDLÄGGARE H Roos/G Bergman
DATUM 2022-05-06	ANSVARIG Frida Westlin	

Nybyggnad av hotell och kontors-/utbildningsbyggnad

SKALA A1 1:100	NUMMER A-40-3-0013	BET
-------------------	-----------------------	-----



Raster/galler av metall, enligt senare besked, i kulör lika fönster.

HÄNVISNINGAR

FÖRKLARINGAR OCH FÖRESKRIFTER, se ritning A-40-3-0011.

BET	ANT	ÄNDRING AVSER	DATUM	Sign.

BYGGLOVSHANDLING

KV JUNGSMANNEN 8
Jungsmannen 8, Kalmar kommun

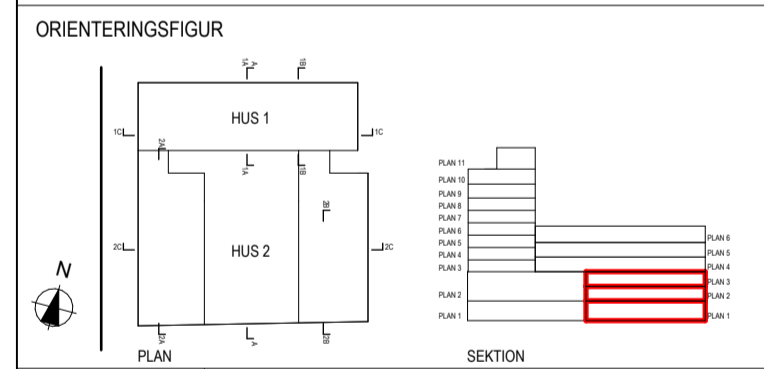

(A)	Arkitekterna Krook & Tjäder AB	031 - 704 17 30
K	WSP Byggprojektering	010 - 722 56 03
KP	Contiga Väst AB	0522 - 63 63 63
E	WSP Teknik	010 - 722 91 03
VVS	Meisab AB	070 - 238 80 89
V	Meisab AB	070 - 238 80 89
BR	Brand & Riskanalys	0480 - 100 92
SP	MMK	076 - 022 37 44
SK	Kökspennan	08 - 480 049 10
AV	AB AV-rådgivaren	08 - 556 019 60
AK	BSSV Arkitekter & Ingenjörer AB	010 - 130 03 00
M	Efterklang/AF Infrastructure AB	072 - 528 50 16

LUPPROG NR 2020041	RITAD AV GB/HR/JHD	HANDLAGGARE H Roos/G Bergman
DATUM 2022-05-06	ANSVARIG Frida Westlin	

Nybyggnad av hotell och kontors-/utbildningsbyggnad

Färglagd fasad mot väster	SKALA A1 1:100	NUMMER A-40-3-0014	BET
---------------------------	-------------------	-----------------------	-----

HÄNVISNINGAR

FÖRKLARINGAR OCH FÖRESKRIFTER,
se ritning A-40-3-0011.

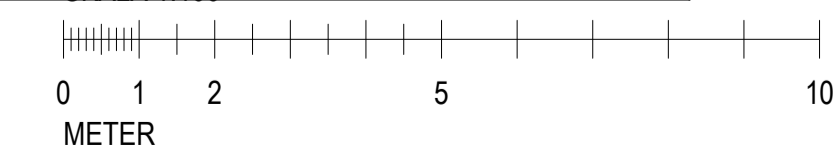
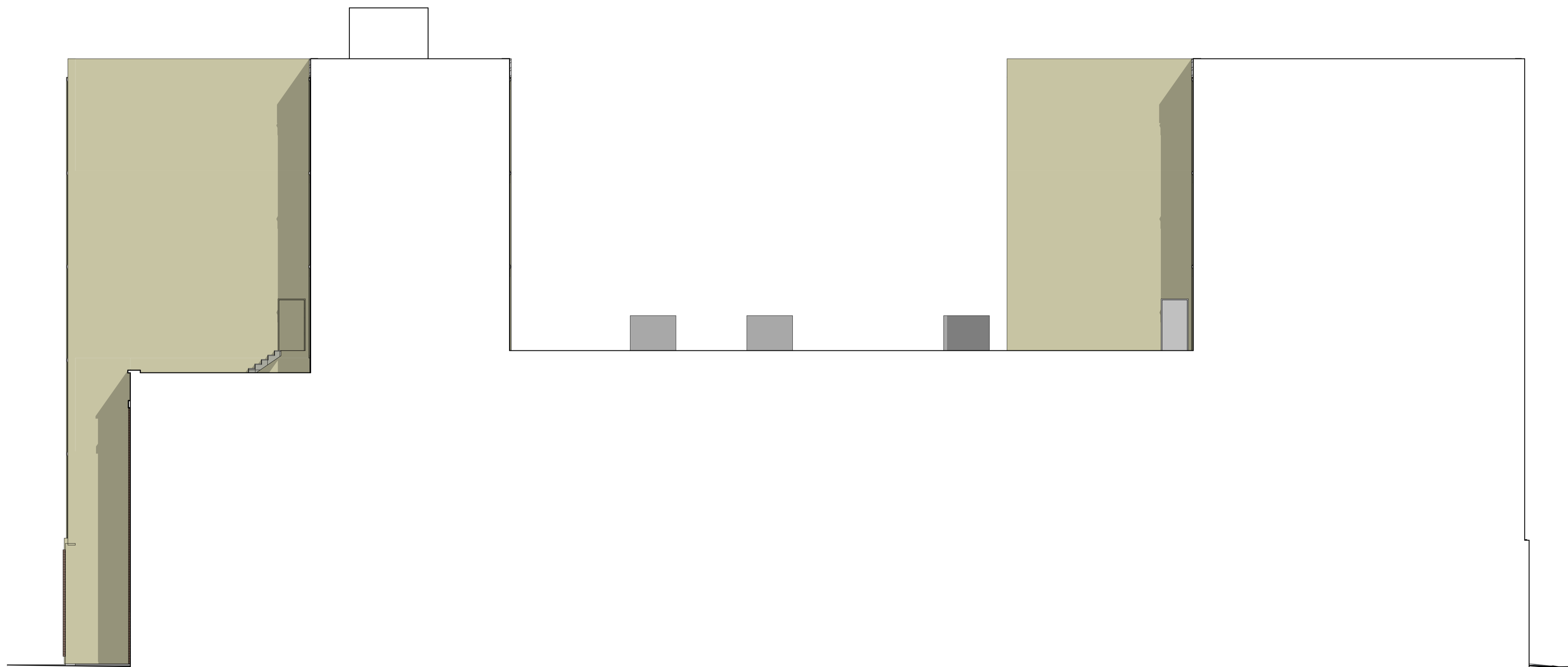

BET	ANT	ÄNDRING AVSER	DATUM	Sign.
-----	-----	---------------	-------	-------

BYGGLOVSHANDLING

KV JUNGSMANNEN 8
Jungmannen 8, Kalmar kommun

ORIENTERINGSGIFUR

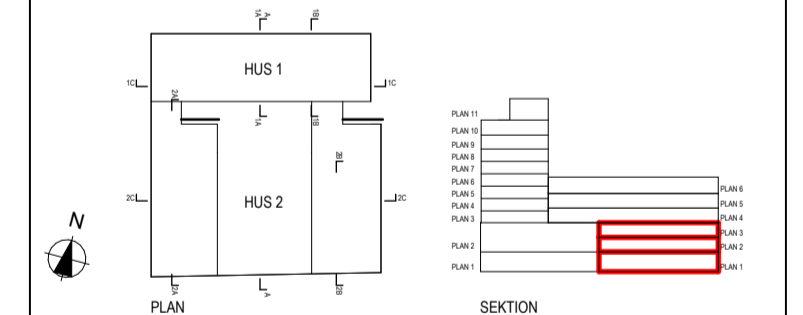

(A)	Arkitekterna Krook & Tjäder AB	031 - 704 17 30
K	WSP Byggprojektering	010 - 722 56 03
KP	Contiga Väst AB	0522 - 63 63 63
E	WSP Elteknik	010 - 722 91 03
VVS	Meisab AB	070 - 238 80 89
V	Meisab AB	070 - 238 80 89
BR	Brand & Riskanalys	0480 - 100 92
SP	MMK	076 - 022 37 44
SK	Kökspennan	08 - 480 049 10
AV	AB AV-rådgivaren	08 - 556 019 60
AK	BSSV Arkitekter & Ingenjörer AB	010 - 130 03 00
M	Efterklang/AF Infrastructure AB	072 - 528 50 16

UPPDRAG NR	2020041	RITAD AV	GB/HR/JHD	HANDLÄGGARE	H Roos/G Bergman
DATUM	2022-05-06	ANSVARIG	Frida Westlin		

Nybyggnad av hotell och kontors-/utbildningsbyggnad

SKALA	A1 1:100	NUMMER	A-40-3-0015	BET	
-------	-------------	--------	-------------	-----	--

HÄNVISNINGAR

FÖRKLARINGAR OCH FÖRESKRIFTER,
se ritning A-40-3-0011.

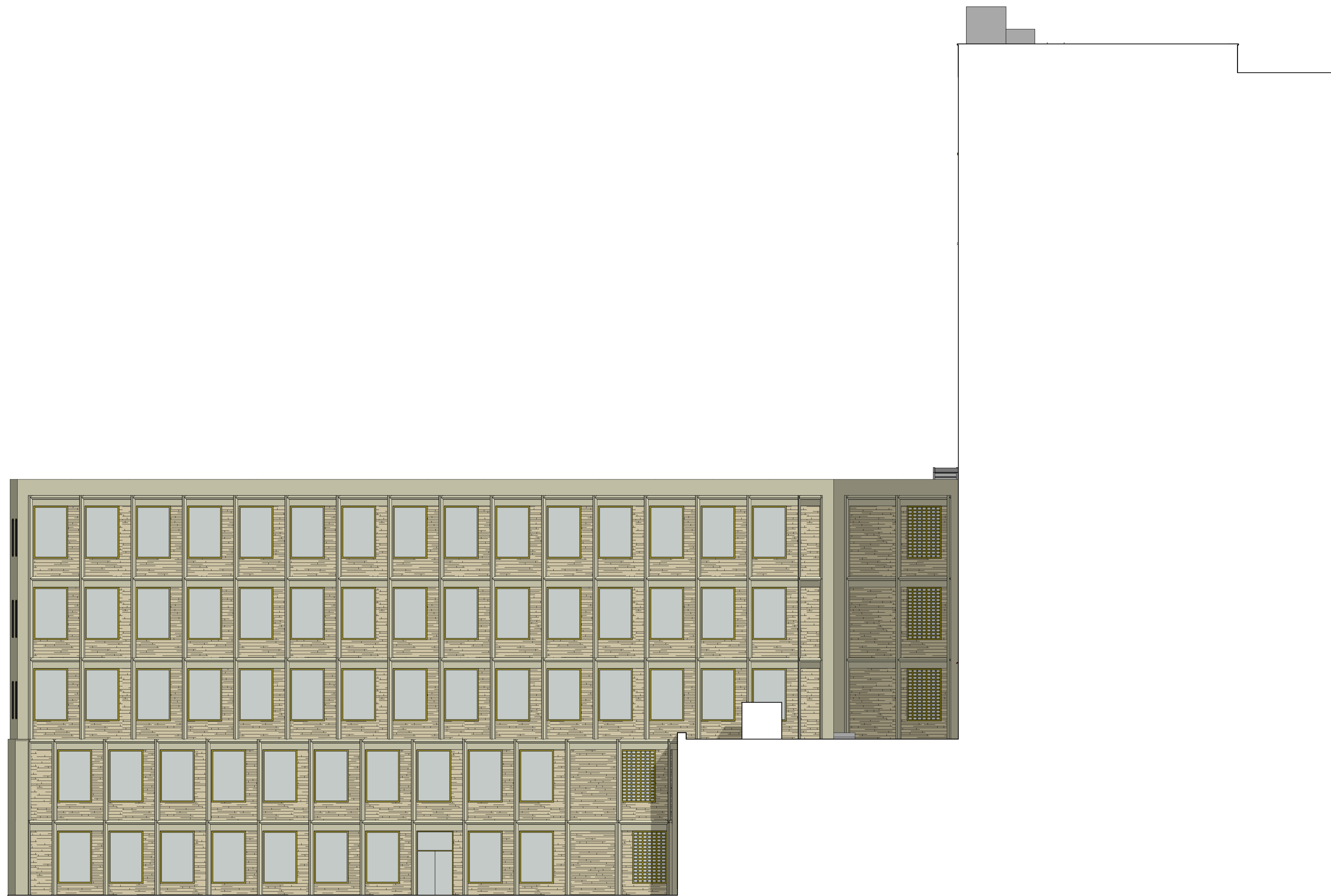

BET	ANT	ÄNDRING AVSER	DATUM	Sign.
-----	-----	---------------	-------	-------

BYGGLOVSHANDLING

KV JUNGSMANNEN 8
Jungmannen 8, Kalmar kommun

ORIENTERINGSFIGUR

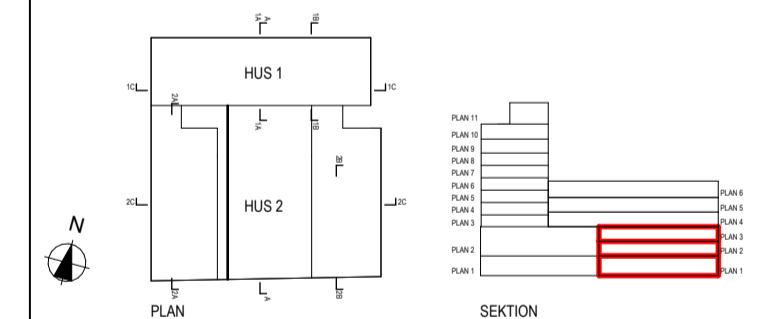

AK	Arkitekterna Krook & Tjäder AB	031 - 704 17 30
K	WSP Byggprojektering	010 - 722 56 03
KP	Contiga Väst AB	0522 - 63 63 63
E	WSP Elteknik	010 - 722 91 03
VVS	Meisab AB	070 - 238 80 89
V	Meisab AB	070 - 238 80 89
BR	Brand & Riskanalys	0480 - 100 92
SP	MMK	076 - 022 37 44
SK	Kökspennan	08 - 480 049 10
AV	AB AV-rådgivaren	08 - 556 019 60
AK	BSSV Arkitekter & Ingenjörer AB	010 - 130 03 00
M	Efterklang/AF Infrastructure AB	072 - 528 50 16

UPPDRAG NR	RITAD AV	HANDLÄGGARE
2020041	GB/HR/JHD	H Roos/G Bergman
DATUM	ANSVARIG	
2022-05-06	Frida Westlin	

Nybyggnad av hotell och kontors-/utbildningsbyggnad

SKALA A1	NUMMER	BET
1:100	A-40-3-0016	

SKALA 1:100



METER

HÄNVISNINGAR

FÖRKLARINGAR OCH FÖRESKRIFTER,
se ritning A-40-3-0011.

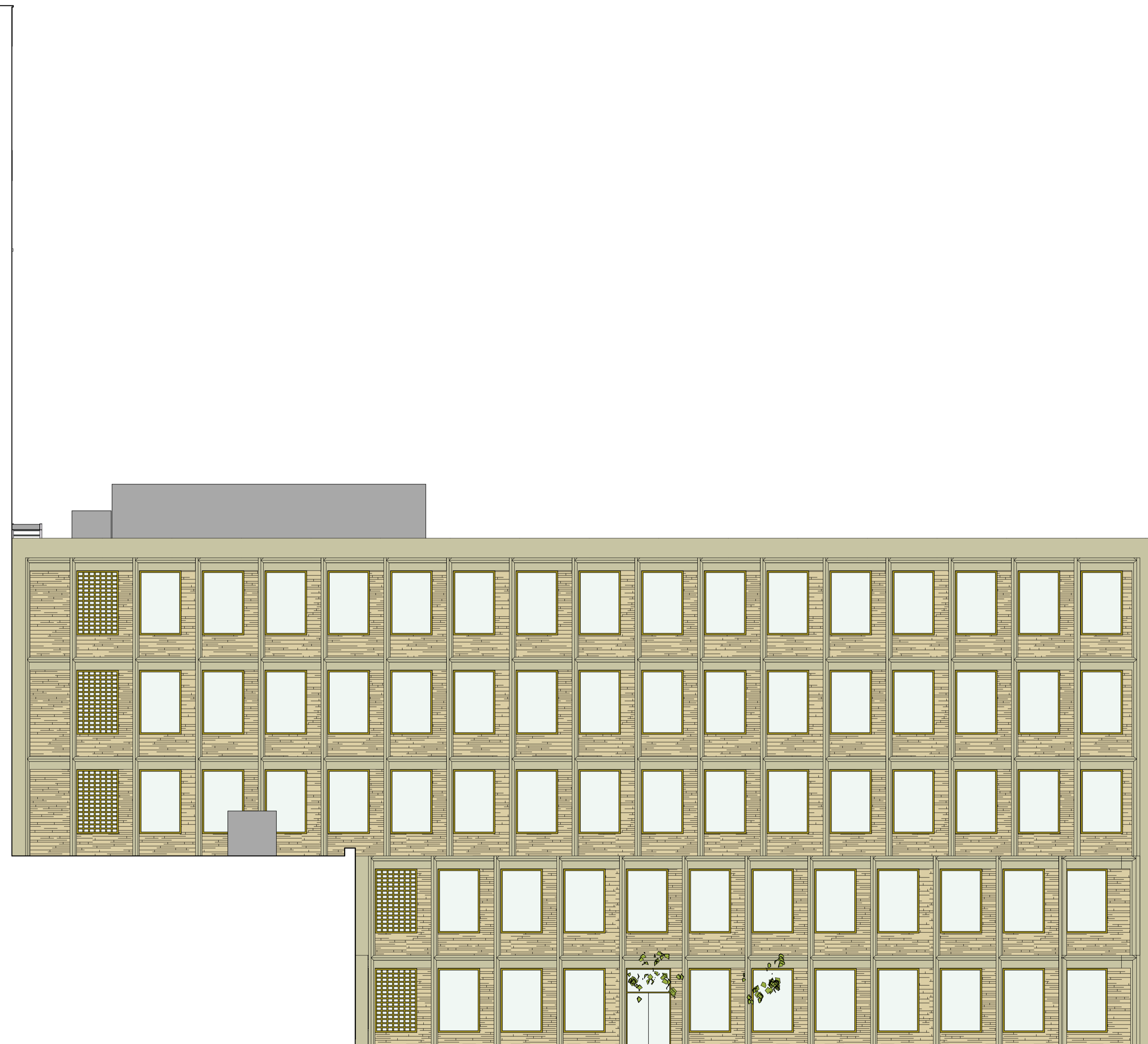

BET	ANT	ÄNDRING AVSER	DATUM	Sign.
-----	-----	---------------	-------	-------

BYGGLOVSHANDLING

KV JUNGSMANNEN 8
Jungmannen 8, Kalmar kommun

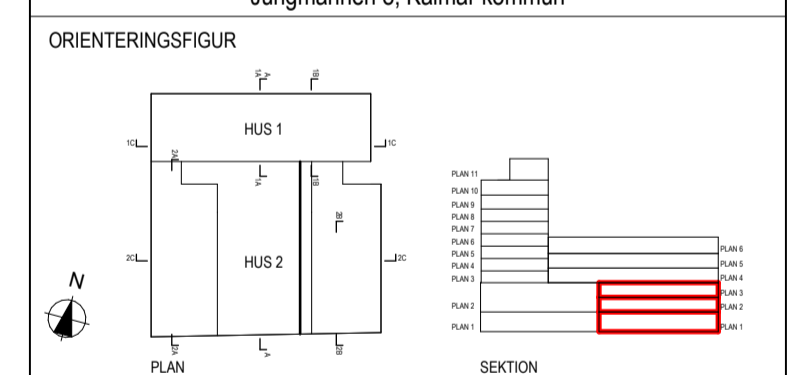

(A)	Arkitekterna Krook & Tjäder AB	031 - 704 17 30
K	WSP Byggprojektering	010 - 722 56 03
KP	Contiga Väst AB	0522 - 63 63 63
E	WSP Elektrik	010 - 722 91 03
VVS	Meisab AB	070 - 238 80 89
V	Meisab AB	070 - 238 80 89
BR	Brand & Riskanalys	0480 - 100 92
SP	MMK	076 - 022 37 44
SK	Kökspennan	08 - 480 049 10
AV	AB AV-rådgivaren	08 - 556 019 60
AK	BSSV Arkitekter & Ingenjörer AB	010 - 130 03 00
M	Eterklang/AF Infrastructure AB	072 - 528 50 16

UPPDRAG NR	2020041	RITAD AV	GB/HR/JHD	HANDLÄGGARE	H Roos/G Bergman
DATUM	2022-05-06	ANSVARIG	Frida Westlin		

Byggnad av hotell och kontors-/utbildningsbyggnad

SKALA AT	1:100	NUMMER	A-40-3-0017	BET	
----------	-------	--------	-------------	-----	--

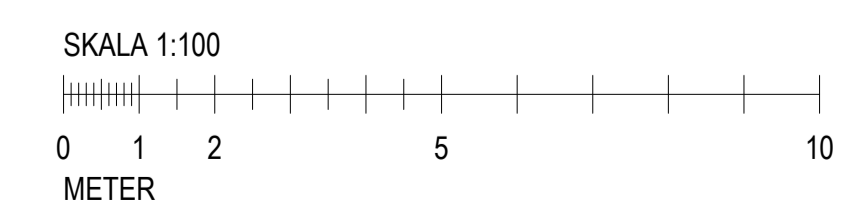

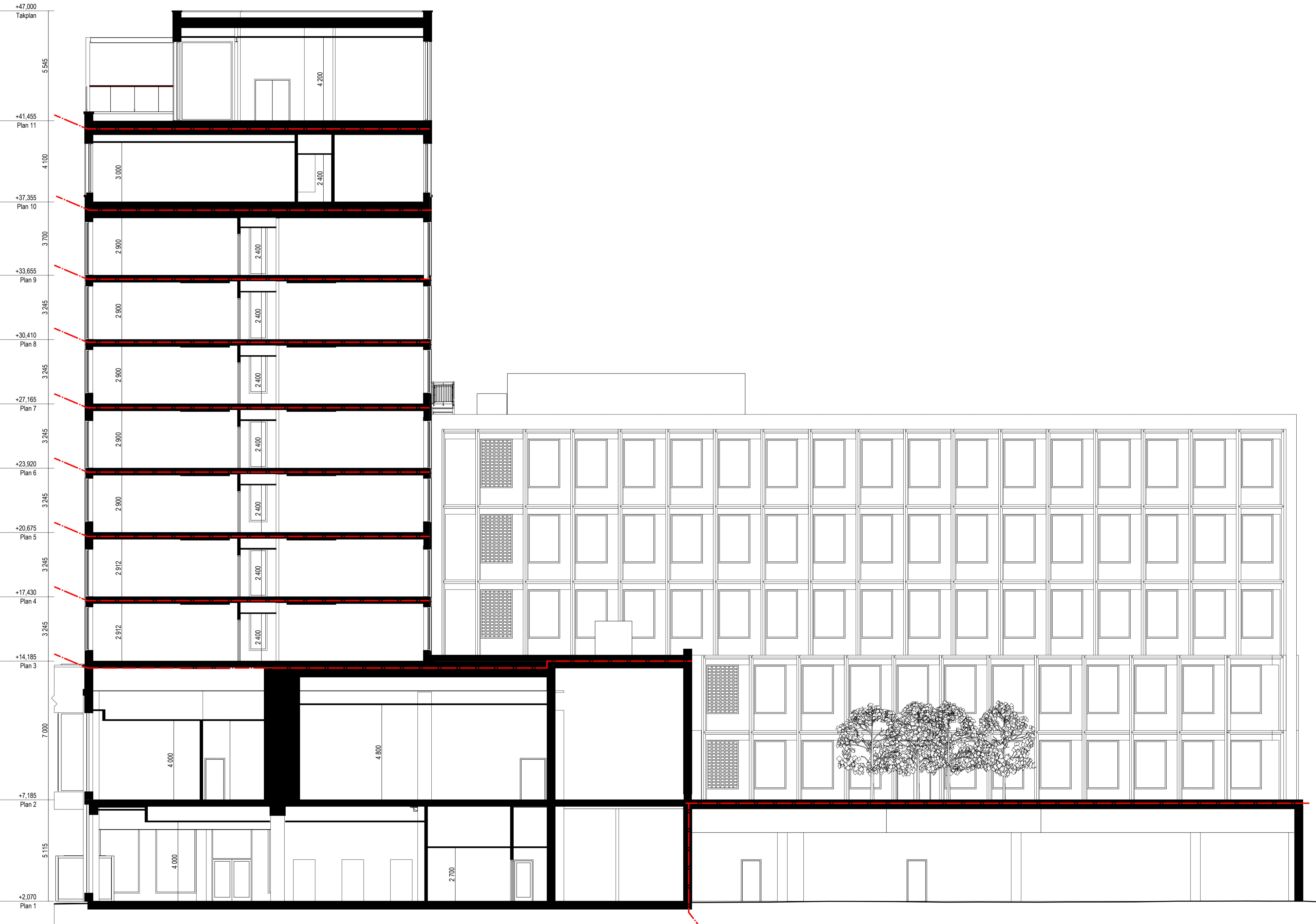

FÖRESKRIFTER

Mått i millimeter där ej annat anges.
Plushöjder i meter.

FÖRKLARINGAR

- EI30
- EI60

HÄNVISNINGAR

BET	ANT	ÄNDRING AVSER	DATUM	Sign.
-----	-----	---------------	-------	-------

BYGGLOVSHANDLING

KV JUNGSMANNEN 8
Jungsmannen 8, Kalmar kommun

ORIENTERINGSGIFIGUR

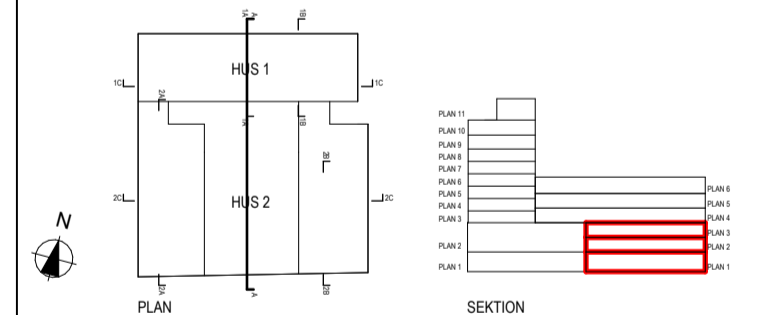

(A)	Arkitekterna Krook & Tjäder AB	031 - 704 17 30
K	WSP Byggprojektering	010 - 722 56 03
KP	Contiga Väst AB	0522 - 63 63 63
E	WSP Elektrik	010 - 722 91 03
YVS	Meisab AB	070 - 238 80 89
V	Meisab AB	070 - 238 80 89
BR	Brand & Riskanalys	0480 - 100 92
SP	MMK	076 - 022 37 44
SK	Kökspennan	08 - 480 049 10
AV	AB AV-rådgivaren	08 - 556 019 60
AK	BSV Arkitekter & Ingenjörer AB	010 - 130 03 00
M	Efterklang/AF Infrastructure AB	072 - 528 50 16

UPPDRAG NR 2020041	RITAD AV GB/HR/JHD	HANDLAGARE H Roos/G Bergman
DATUM 2022-05-06	ANSVARIG Frida Westlin	

Nybyggnad av hotell och kontors-/utbildningsbyggnad

SKALA A1 1:100	NUMMER A-40-2-0001	BET
-------------------	-----------------------	-----



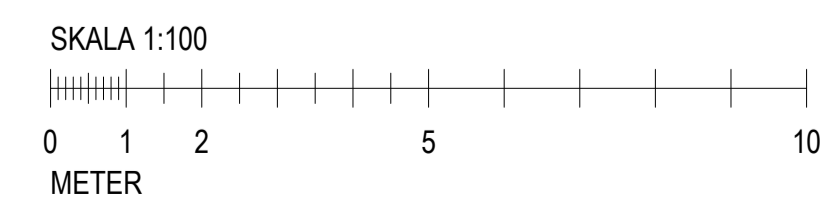
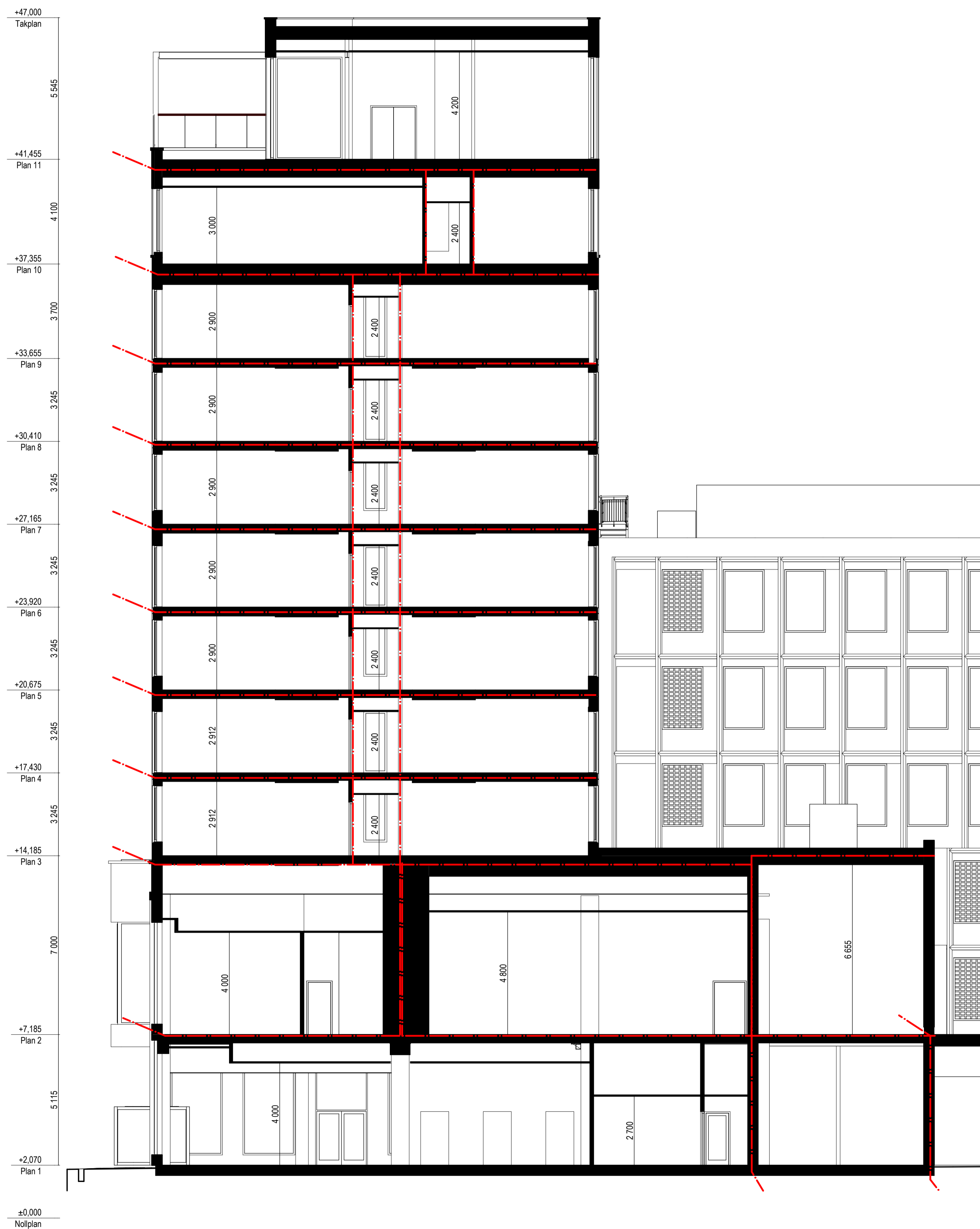

HÄNVISNINGAR

FÖRKLARINGAR OCH FÖRESKRIFTER,
se ritning A-40-2-0001.

BET	ANT	ÄNDRING AVSER	DATUM	Sign.
-----	-----	---------------	-------	-------

BYGGLOVSHANDLING

KV JUNGSMANNEN 8

Jungsmannen 8, Kalmar kommun

ORIENTERINGSGIFUR

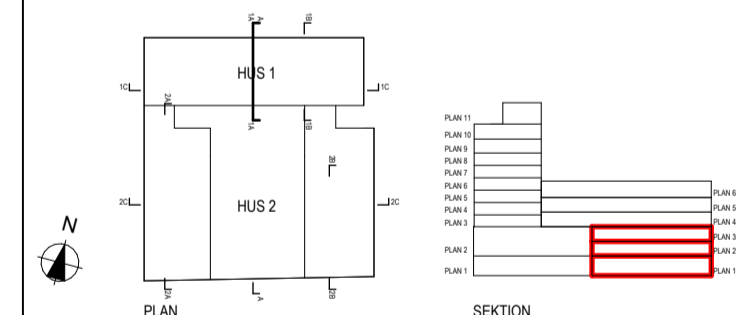

(A)	Arkitekterna Krook & Tjäder AB	031 - 704 17 30
K	WSP Byggsprojektering	010 - 722 56 03
KP	Contiga Väst AB	0522 - 63 63 63
E	WSP Elteknik	010 - 722 91 03
VVS	Meisab AB	070 - 238 80 89
V	Meisab AB	070 - 238 80 89
BR	Brand & Riskanalys	0480 - 100 92
SP	MMK	076 - 022 37 44
SK	Kökspennan	08 - 480 049 10
AV	AB AV-rådgivaren	08 - 556 019 60
AK	BSSV Arkitekter & Ingenjörer AB	010 - 130 03 00
M	Efterklang/AF Infrastructure AB	072 - 528 50 16

UPPDRAG NR	2020041	RITAD AV	GB/HR/JHD	HANDLAGGARE	H Roos/G Bergman
DATUM	2022-05-06	ANSVARIG	Frida Westlin		

Nybyggnad av hotell och kontors-/utbildningsbyggnad

SKALA	AT	NUMMER	BET
1:100		A-40-2-1001	

Hus 1, Sektion 1A-1A



HÄNVISNINGAR

FÖRKLARINGAR OCH FÖRESKRIFTER,
se ritning A-40-2-0001.

BET	ANT	ÄNDRING AVSER	DATUM	Sign.
-----	-----	---------------	-------	-------

BYGGLOVSHANDLING

KV JUNGSMANNEN 8
Jungmannen 8, Kalmar kommun

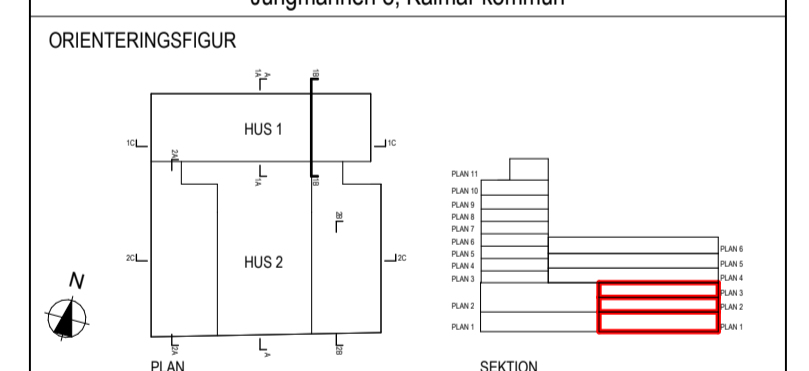

(A)	Arkitekterna Krook & Tjäder AB	031 - 704 17 30
K	WSP Byggsprojektering	010 - 722 56 03
KP	Contiga Väst AB	0522 - 63 63 63
E	WSP Elteknik	010 - 722 91 03
VVS	Meisab AB	070 - 238 80 89
V	Meisab AB	070 - 238 80 89
BR	Brand & Riskanalys	0480 - 100 92
SP	MMK	076 - 022 37 44
SK	Kökspennan	08 - 480 049 10
AV	AB AV-rådgivaren	08 - 556 019 60
AK	BSSV Arkitekter & Ingenjörer AB	010 - 130 03 00
M	Efterklang/AF Infrastructure AB	072 - 528 50 16

UPPDRAG NR 2020041	RITAD AV GB/HR/JHD	HANDLAGGARE H Roos/G Bergman
DATUM 2022-05-06	ANSVARIG Frida Westlin	

Nybyggnad av hotell och kontors-/utbildningsbyggnad

SKALA AT 1:100	NUMMER A-40-2-1002	BET
-------------------	-----------------------	-----

SKALA 1:100

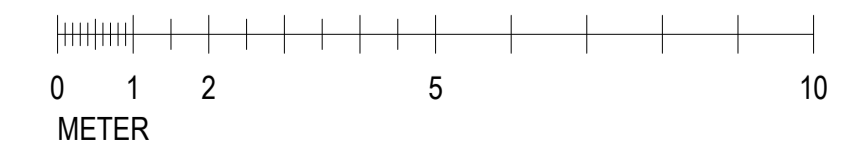

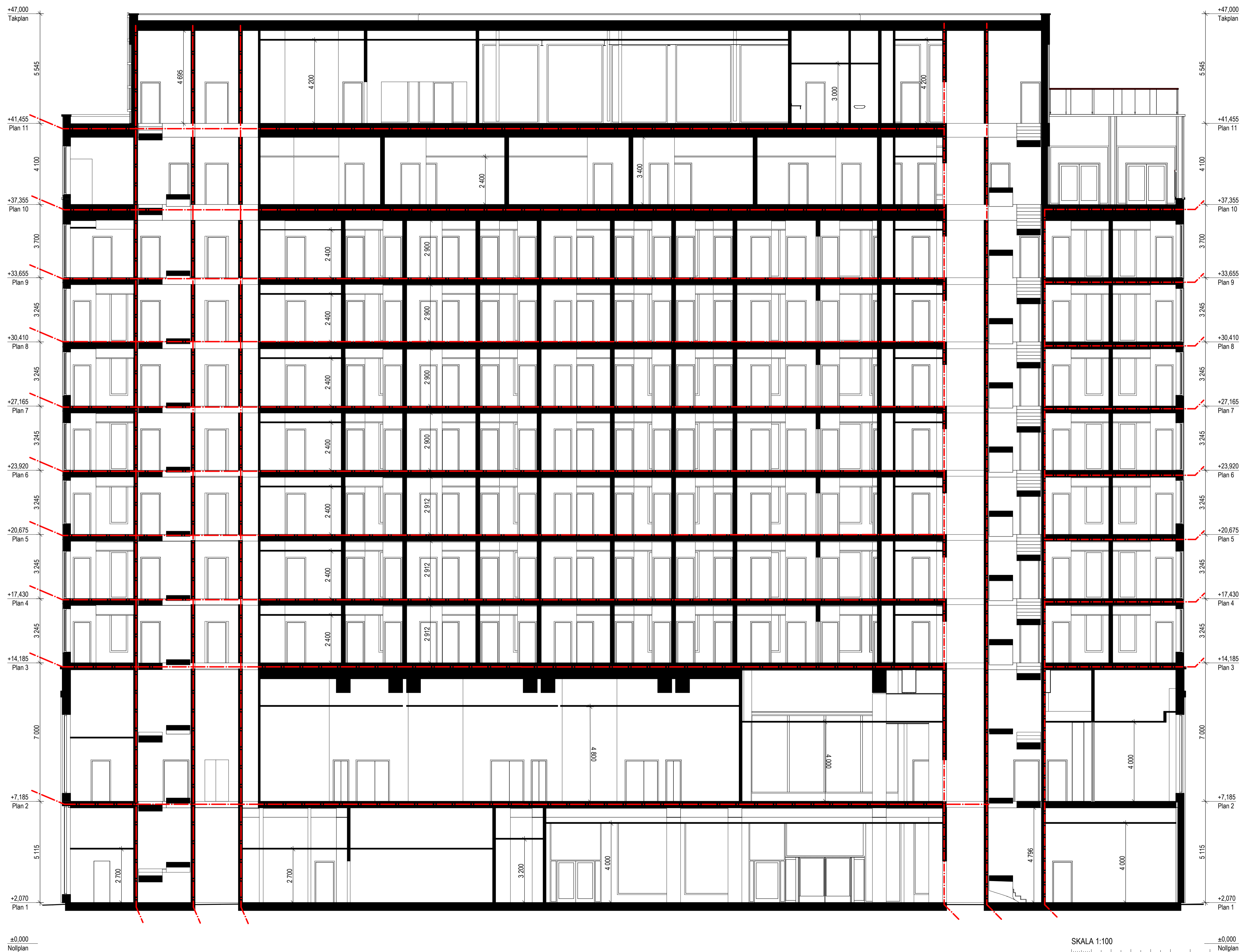

HÄNVISNINGAR

FÖRKLARINGAR OCH FÖRESKRIFTER,
se ritning A-40-2-0001.

BET	ANT	ÄNDRING AVSER	DATUM	Sign.

BYGGLOVSHANDLING

KV JUNGMANNEN 8
Jungmannen 8, Kalmar kommun

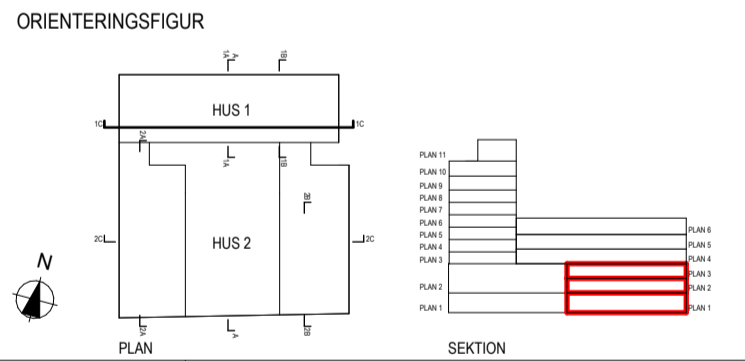

AK	Arkitekterna Krook & Tjäder AB	031 - 704 17 30
K	WSP Byggprojektering	010 - 722 56 03
KP	Contiga Väst AB	0522 - 63 63 63
E	WSP Elektrik	010 - 722 91 03
YVS	Meisab AB	070 - 238 80 89
V	Meisab AB	070 - 238 80 89
BR	Brand & Riskanalys	0480 - 100 92
SP	MMK	076 - 022 37 44
SK	Kökspennan	08 - 480 049 10
AV	AB AV-rådgivaren	08 - 556 019 60
AK	BSV Arkitekter & Ingenjörer AB	010 - 130 03 00
M	Efterklang/AF Infrastructure AB	072 - 528 50 16

LUPPORDNR	RITAD AV	HANDLÄGGARE
2020041	GB/HR/JHD	H Roos/G Bergman
DATUM	ANSVARIG	
2022-05-06	Frida Westlin	

Nybyggnad av hotell och kontors-/utbildningsbyggnad

Hus 1, Sektion 1C-1C		
SKALA A1 1:100	NUMMER A-40-2-1003	BET

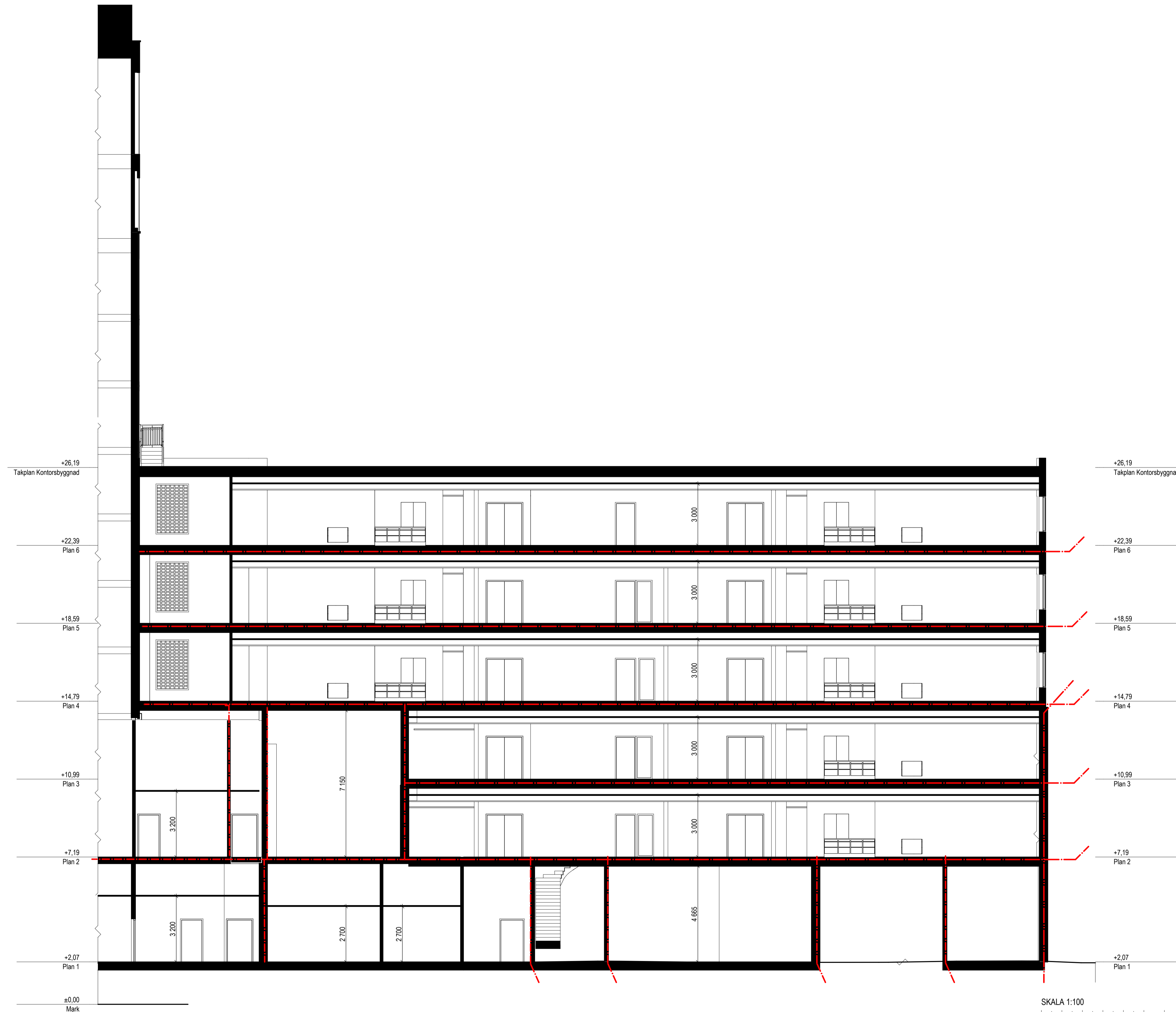

HÄNVISNINGAR

FÖRKLARINGAR OCH FÖRESKRIFTER,
se ritning A-40-2-0001.

BET	ANT	ÄNDRING AVSER	DATUM	Sign.
-----	-----	---------------	-------	-------

BYGGLOVSHANDLING

KV JUNGSMANNEN 8
Jungsmannen 8, Kalmar kommun

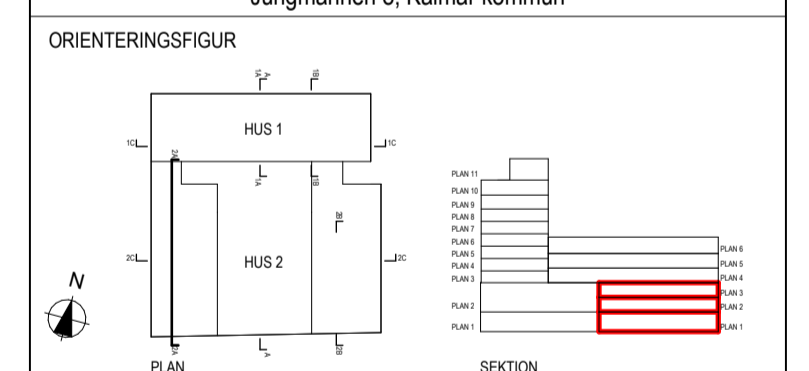

(A)	Arkitekterna Krook & Tjäder AB	031 - 704 17 30
K	WSP Byggprojektering	010 - 722 56 03
KP	Contiga Väst AB	0522 - 63 63 63
E	WSP Elektrik	010 - 722 91 03
VVS	Meisab AB	070 - 238 80 89
V	Meisab AB	070 - 238 80 89
BR	Brand & Riskanalys	0480 - 100 82
SP	MMK	076 - 022 37 44
SK	Kökspennan	08 - 480 049 10
AV	AB AV-rådgivaren	08 - 556 019 60
AK	BSV Arkitekter & Ingenjörer AB	010 - 130 03 00
M	Efterklang/AF Infrastructure AB	072 - 528 50 16

UPPDRAG NR 2020041	RITAD AV GB/HR/JHD	HANDLÄGGARE H Roos/G Bergman
DATUM 2022-05-06	ANSVARIG Frida Westlin	

Nybyggnad av hotell och kontors-/utbildningsbyggnad

SKALA A1 1:100	NUMMER A-40-2-2001	BET
-------------------	-----------------------	-----



HÄNVISNINGAR

FÖRKLARINGAR OCH FÖRESKRIFTER,
se ritning A-40-2-0001.

BET	ANT	ÄNDRING AVSER	DATUM	Sign.
-----	-----	---------------	-------	-------

BYGGLOVSHANDLING

KV JUNGSMANNEN 8
Jungsmannen 8, Kalmar kommun

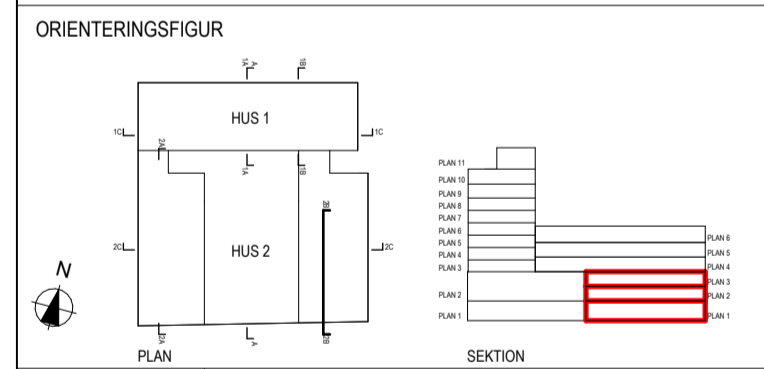

(A)	Arkitekterna Krook & Tjäder AB	031 - 704 17 30
K	WSP Byggprojektering	010 - 722 56 03
KP	Contiga Väst AB	0522 - 63 63 63
E	WSP Elektrik	010 - 722 91 03
YVS	Meisab AB	070 - 238 80 89
V	Meisab AB	070 - 238 80 89
BR	Brand & Riskanalys	0480 - 100 92
SP	MMK	076 - 022 37 44
SK	Kökspennan	08 - 480 049 10
AV	AB AV-rådgivaren	08 - 556 019 60
AK	BSV Arkitekter & Ingenjörer AB	010 - 130 03 00
M	Efterklang/AF Infrastructure AB	072 - 528 50 16

UPPDRAG NR 2020041	RITAD AV GB/HR/JHD	HANDLÄGGARE H Roos/G Bergman
DATUM 2022-05-06	ANSVARIG Frida Westlin	

Nybyggnad av hotell och kontors-/utbildningsbyggnad

SKALA A1 1:100	NUMMER A-40-2-2002	BET
-------------------	-----------------------	-----

HÄNVISNINGAR

FÖRKLARINGAR OCH FÖRESKRIFTER,
se ritning A-40-2-0001.

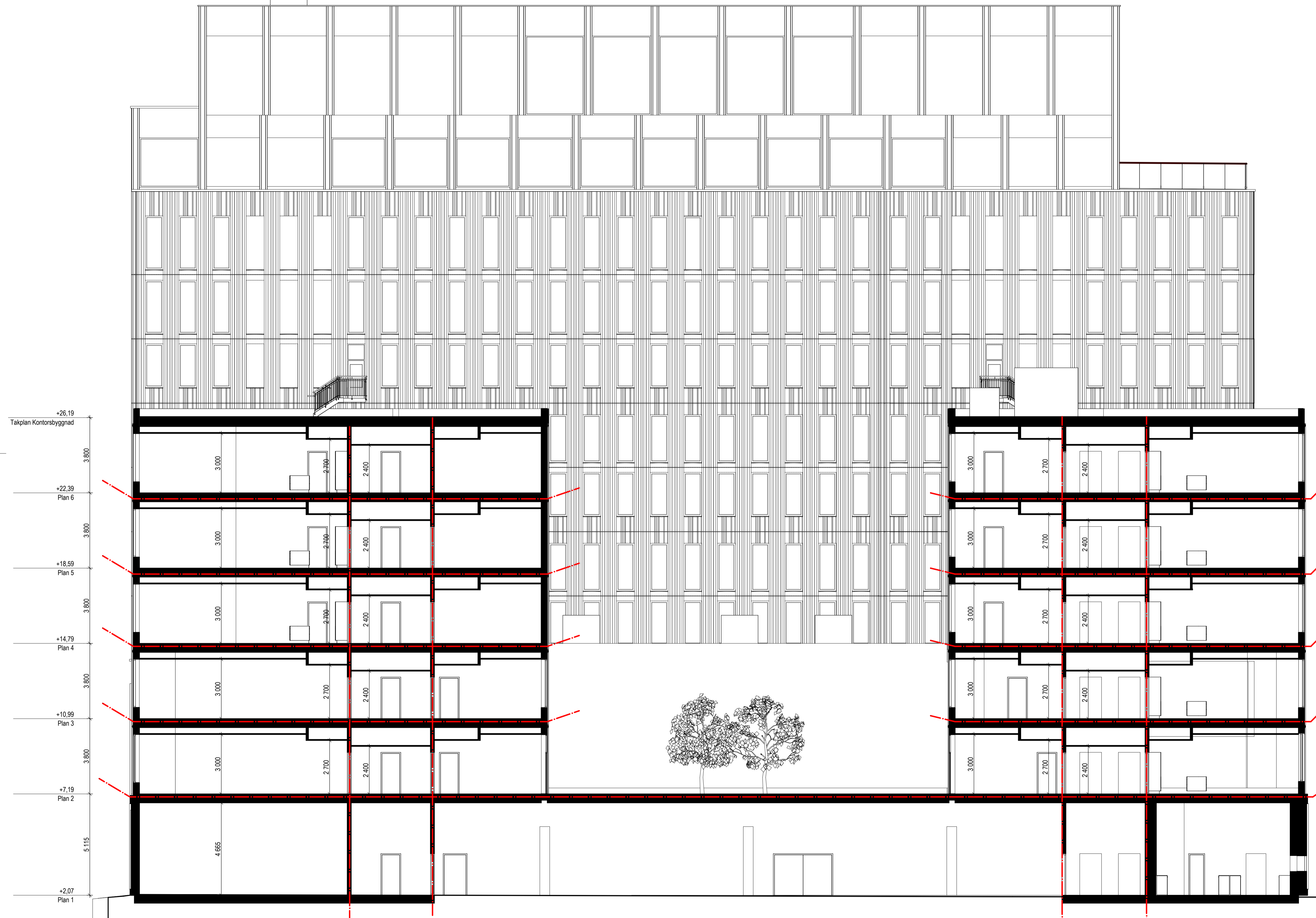

BET	ANT	ÄNDRING AVSEER	DATUM	Sign.
-----	-----	----------------	-------	-------

BYGGLOVSHANDLING

KV JUNGSMANNEN 8
Jungmannen 8, Kalmar kommun

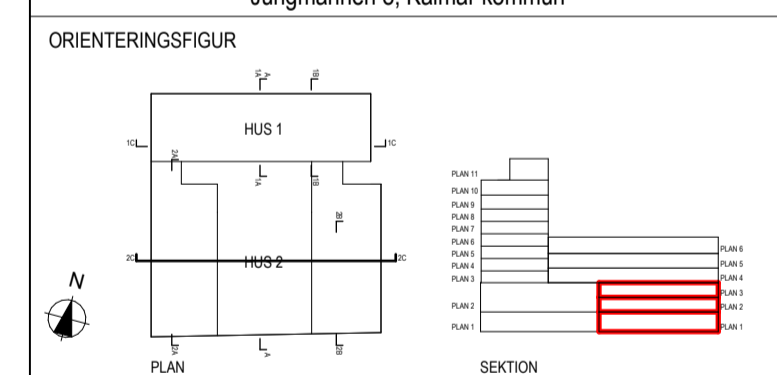

(A)	Arkitekterna Krook & Tjäder AB	031 - 704 17 30
K	WSP Byggprojektering	010 - 722 56 03
KP	Contiga Väst AB	0522 - 63 63 63
E	WSP Elektrik	010 - 722 91 03
VVS	Meisab AB	070 - 238 80 89
V	Meisab AB	070 - 238 80 89
BR	Brand & Riskanalys	0480 - 100 92
SP	MMK	076 - 022 37 44
SK	Kökspennan	08 - 480 049 10
AV	AB AV-rådgivaren	08 - 556 019 60
AK	BSSV Arkitekter & Ingenjörer AB	010 - 130 03 00
M	Efterklang/AF Infrastructure AB	072 - 528 50 16

LUPPROGNR 2020041	RITAD AV GB/HR/JHD	HANDLAGGARE H Roos/G Bergman
DATUM 2022-05-06	ANSVARIG Frida Westlin	

Nybyggnad av hotell och kontors-/utbildningsbyggnad

SKALA A1 1:100	NUMMER A-40-2-2003	BET
-------------------	-----------------------	-----

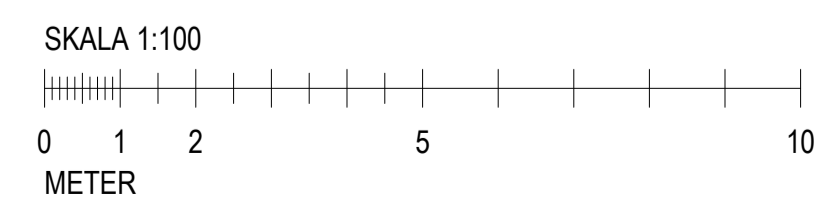

FÖRESKRIFTER

Mått i millimeter där ej annat anges.
Plushöjder i meter.

FÖRKLARINGAR

 Yta för solpaneler

BETECKNINGAR

XXX anger vägglettera XXX

HÄNVISNINGAR

XXX se ritning A-4X-X-xxx

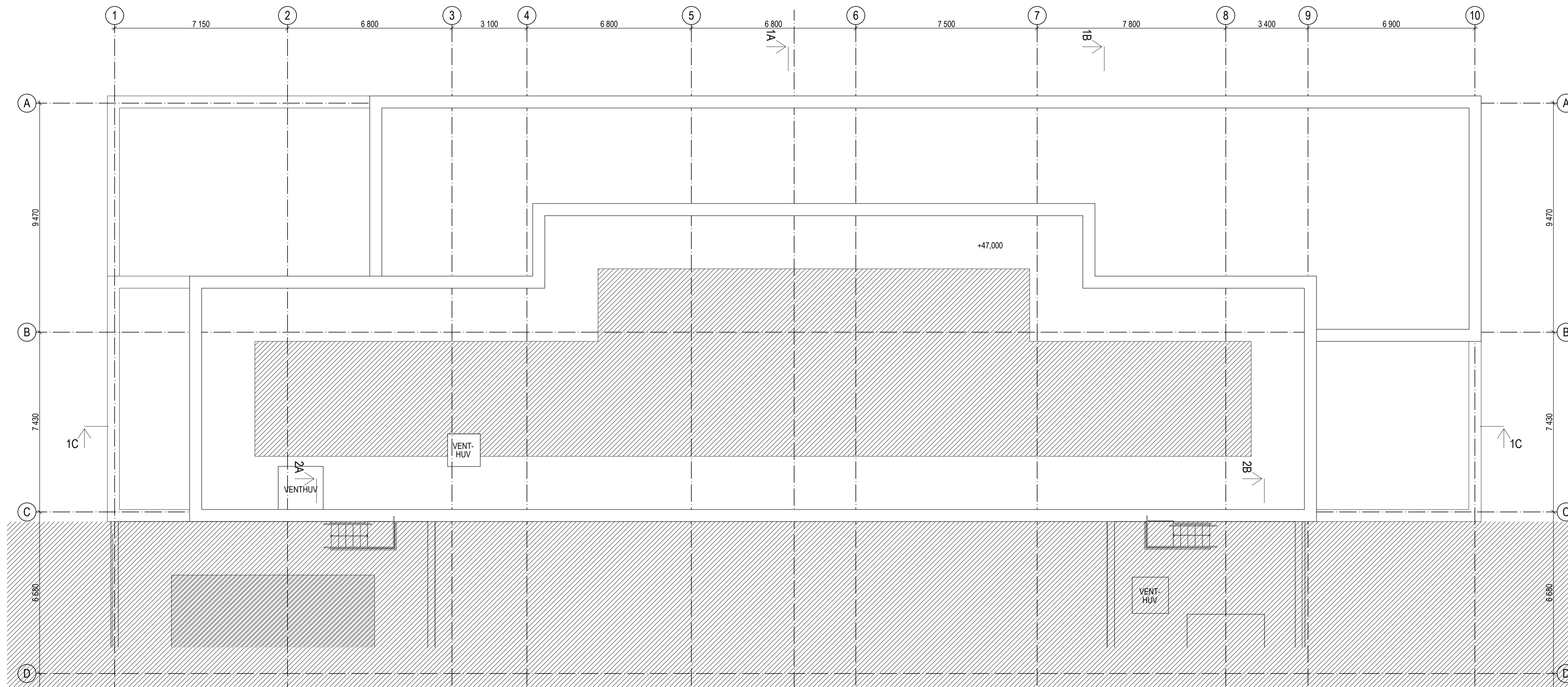

BET	ANT	ÄNDRING AVSER	DATUM	Sign.

BYGGLOVSHANDLING

KV JUNGSMANNEN 8
Jungsmannen 8, Kalmar kommun

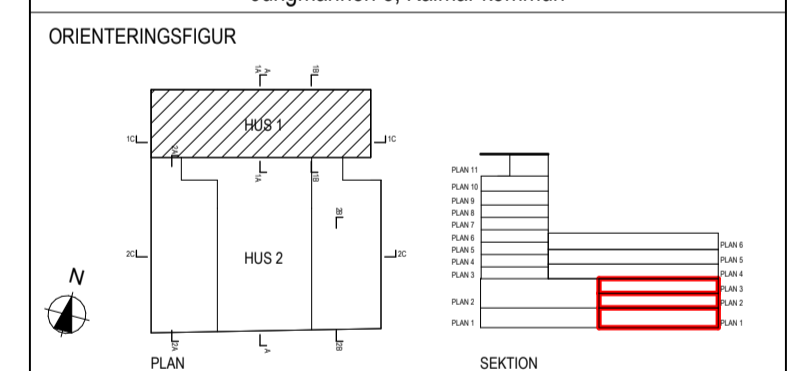

(A)	Arkitekterna Krook & Tjäder AB	031 - 704 17 30
K	WSP Byggprojektering	010 - 722 56 03
KP	Contiga Väst AB	0522 - 63 63 63
E	WSP Elteknik	010 - 722 91 03
VVS	Meisab AB	070 - 238 80 89
V	Meisab AB	070 - 238 80 89
BR	Brand & Riskanalys	0480 - 100 82
SP	MMK	076 - 022 37 44
SK	Kökspennan	08 - 480 049 10
AV	AB AV-rådgivaren	08 - 556 019 60
AK	BSSV Arkitekter & Ingenjörer AB	010 - 130 03 00
M	Efterklang/AF Infrastructure AB	072 - 528 50 16

UPPDRAG NR	2020041	RITAD AV	GB/HR/JHD	HANDLÄGGARE	H Roos/G Bergman
DATUM	2022-05-06	ANSVARIG	Frida Westlin		

Nybyggnad av hotell och kontors-/utbildningsbyggnad

SKALA	A1	1:100	NUMMER	A-41-1-1001	BET	
-------	----	-------	--------	-------------	-----	--

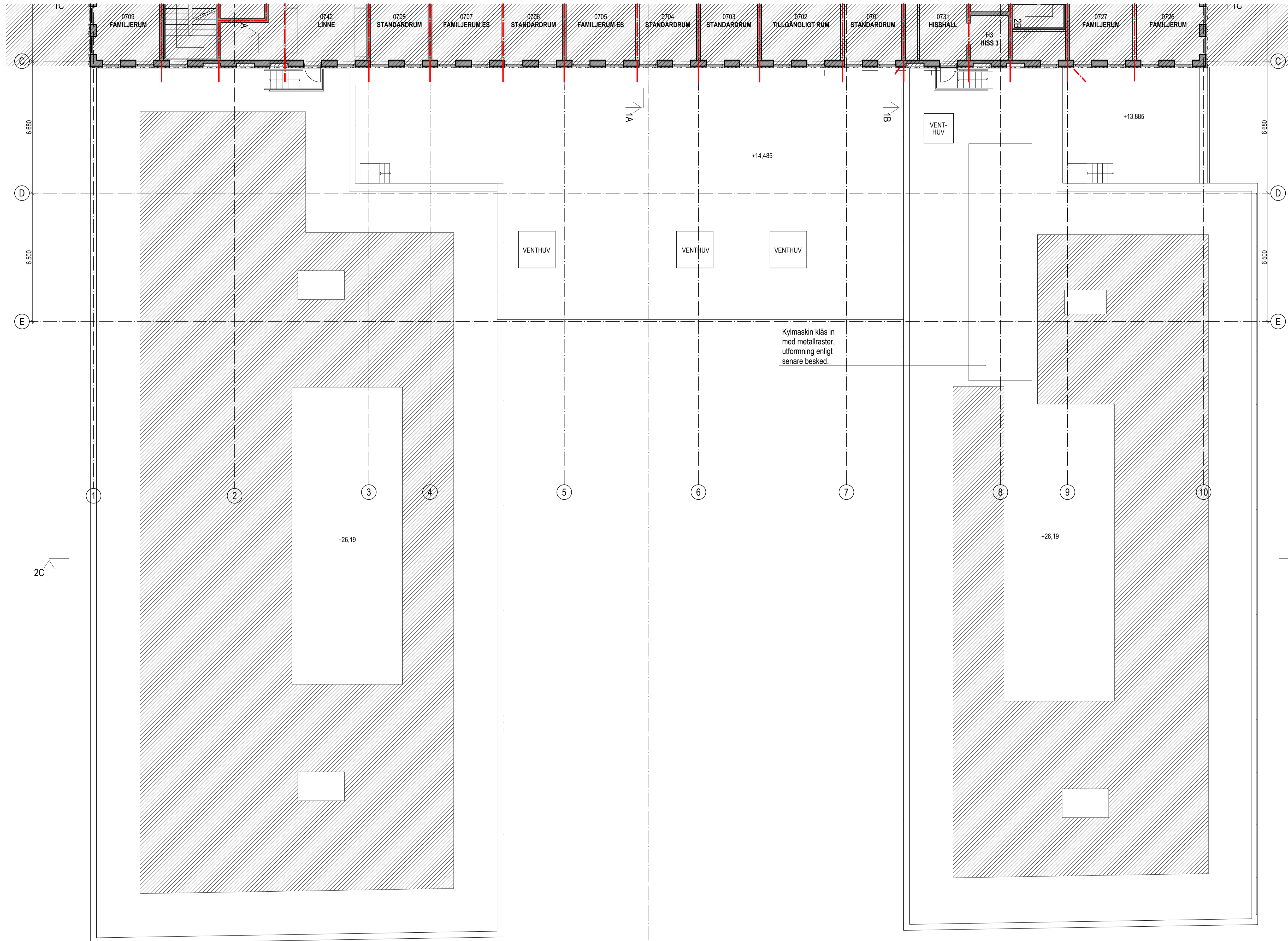

HÄNVISNINGAR

FÖRKLARINGAR OCH FÖRESKRIFTER,
se ritning A-41-1-1001.

BET	ANT	ÄNDRING AVSER	DATUM	Sign.
-----	-----	---------------	-------	-------

BYGGLOVSHANDLING

KV JUNGSMANNEN 8
Jungsmannen 8, Kalmar kommun

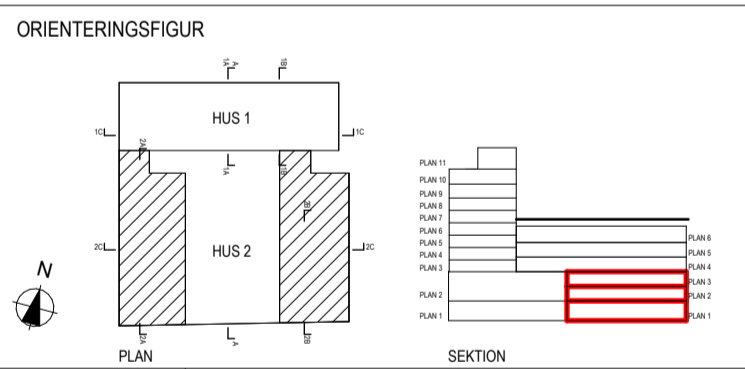

(A)	Arkitekterna Krook & Tjäder AB	031 - 704 17 30
K	WSP Byggprojektering	010 - 722 56 03
KP	Contiga Väst AB	0522 - 63 63 63
E	WSP Elektrik	010 - 722 91 03
VVS	Meisab AB	070 - 238 80 89
V	Meisab AB	070 - 238 80 89
BR	Brand & Riskanalys	0480 - 100 82
SP	MMK	076 - 022 37 44
SK	Kökspennan	08 - 480 049 10
AV	AB AV-rådgivaren	08 - 556 019 60
AK	BSSV Arkitekter & Ingenjörer AB	010 - 130 03 00
M	Efterklang/AF Infrastructure AB	072 - 528 50 16

UPPDRAG NR	2020041	RITAD AV	GB/HR/JHD	HANDLÄGGARE	H Roos/G Bergman
DATUM	2022-05-06	ANSVARIG	Frida Westlin		

Nybyggnad av hotell och kontors-/utbildningsbyggnad

SKALA A1	1:100	NUMMER	A-41-1-2001	BET	
----------	-------	--------	-------------	-----	--









Material och kulörer

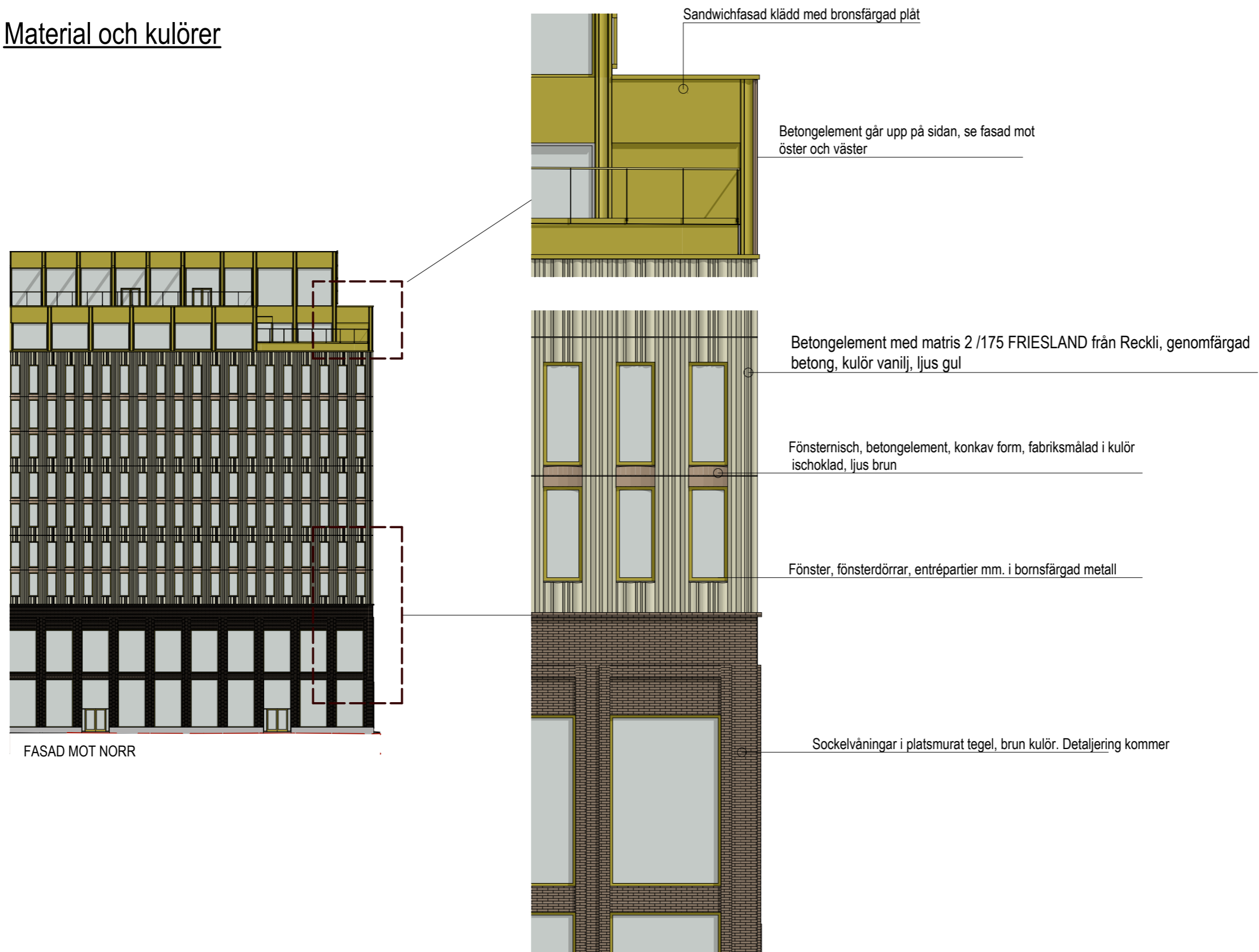

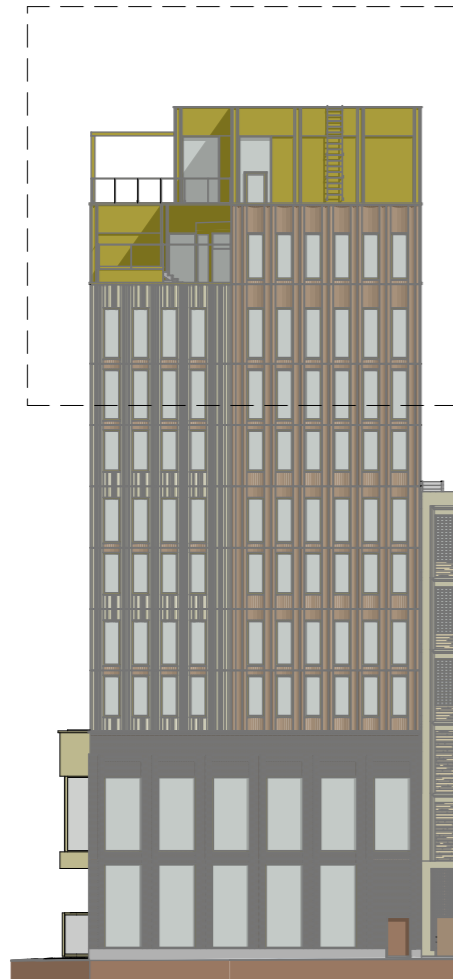

FASAD MOT VÄSTER

Betongelement med matris 2 /175 FRIESLAND från Reckli, genomfärgad betong, kulör vanilj, ljus gul

Fönsternisch, betongelement, konkav form, fabriksmålad i kulör ischoklad, ljus brun

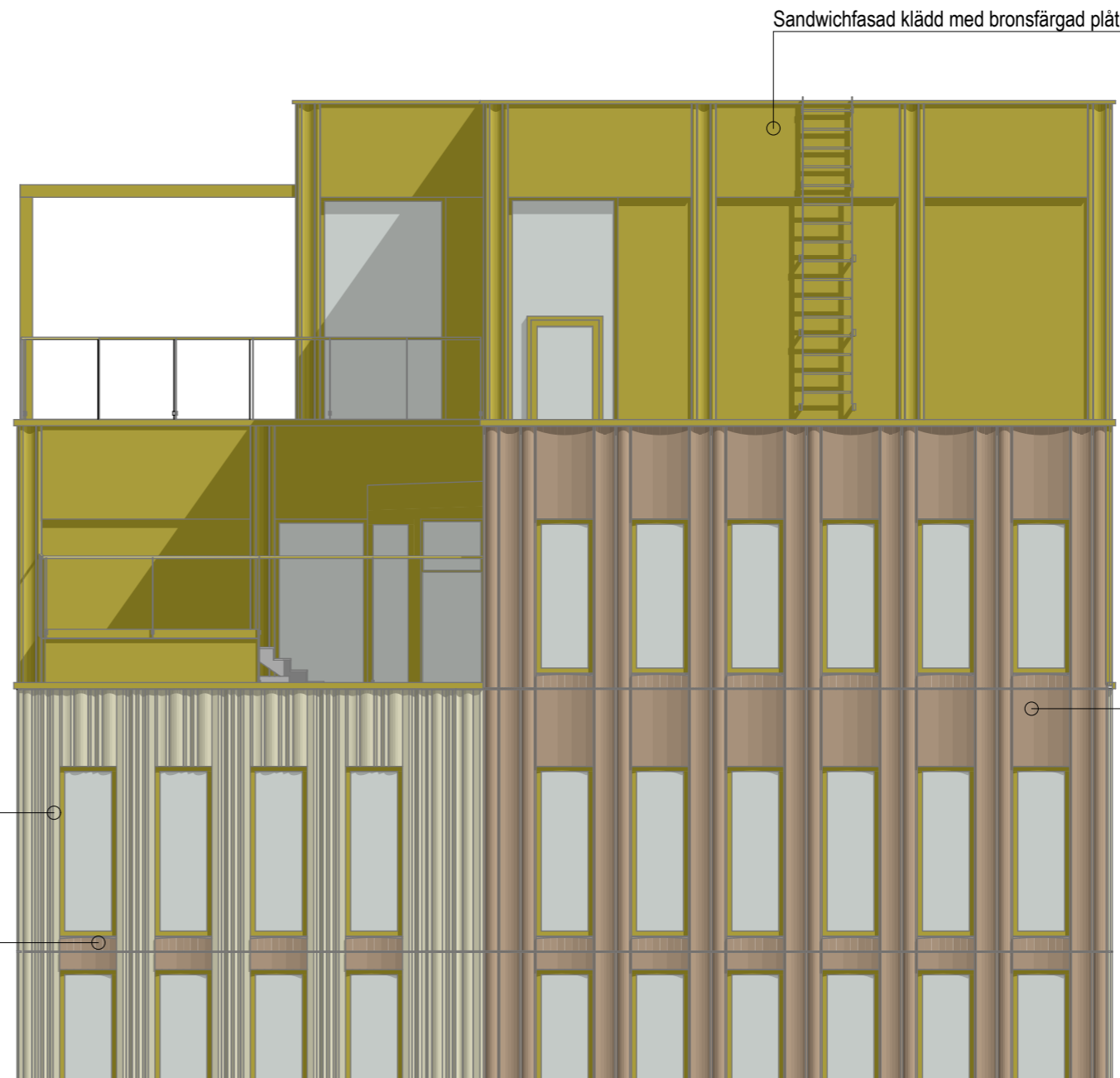

Sandwichfasad klädd med bronsfärgad plåt

Fasadelement i genomfärgad betong, specialbyggda formar ischoklad, ljus brun



Plansnitt

Material och kulörer

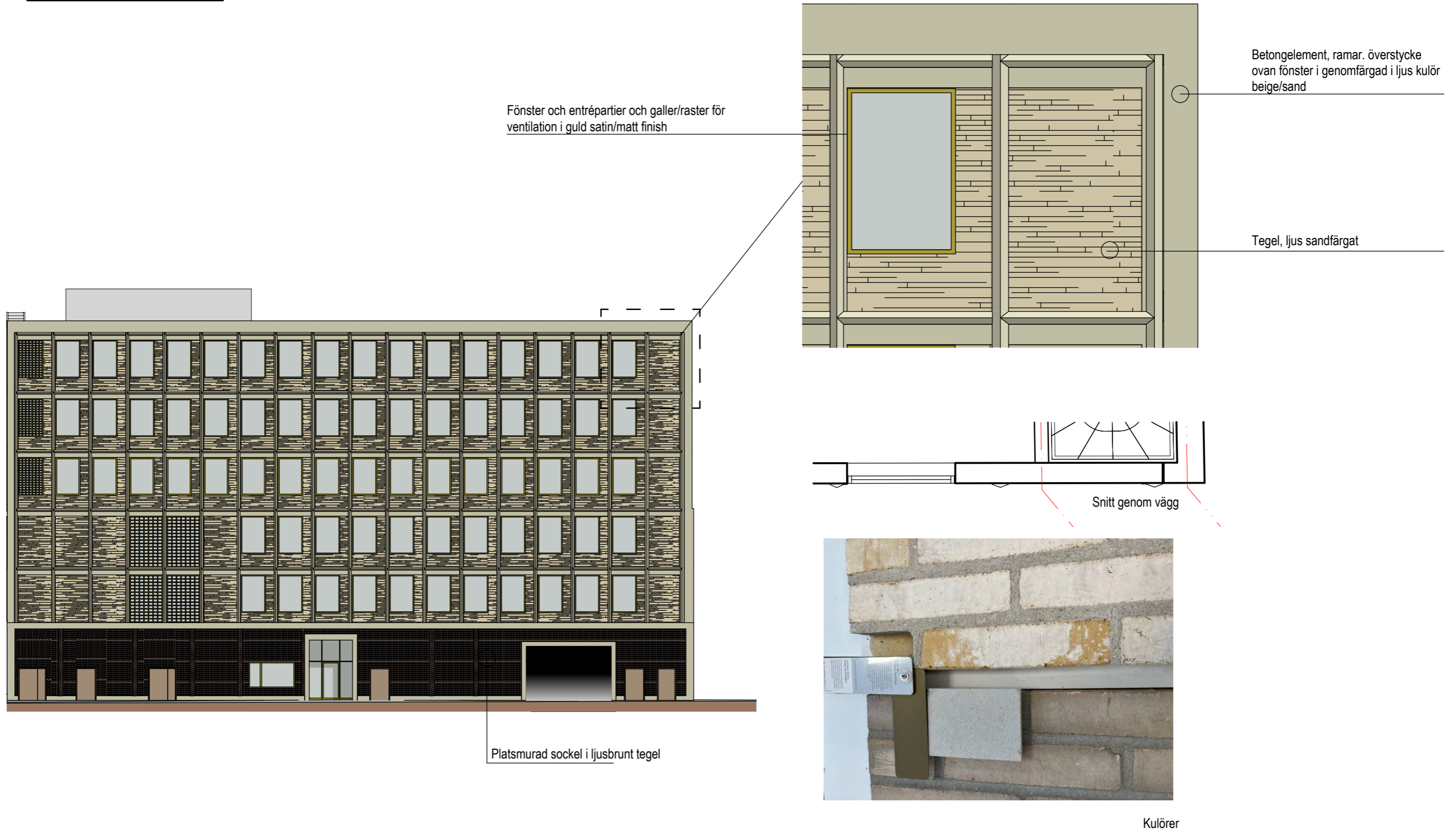

KV.JUNGMANNEN 8

Projektnummer: 2020041

Nybyggnad kontorsbyggnad och Hotell
Skede: Bygglov

BAKGRUND

Rubricerat objekt har granskats med avseende på tillgänglighet och användbarhet för personer med nedsatt rörelse- eller orienteringsförmåga. Detta utlåtande avser granskning av utformningskraven inför bygglovshandling. Detta gäller endast byggnadens invändiga krav samt byggnadens anslutning till omgivande mark.

OBJEKTBESKRIVNING

Nybyggnad av hotell i elva våningar. Våningarna kopplas ihop med trappor samt flera hissar. Kopplat till hotellet byggs kontorsvåningar i sex plan med parkering på plan ett. Dessa är projekterade i stora drag och endast toalettpaket samt till- och frångänglighet är granskat.

Hotellet har konferenslokaler på plan 2, hotellrum på plan 3-10, relax/gym på plan 10 samt restaurang på plan 11.

FÖRUTSÄTTNINGAR

BBR 3:113 Dimensionerande mått för rullstol

Då det i denna författning anges att tomter, byggnader eller delar av byggnader ska vara tillgängliga och användbara ska måtten för eldriven rullstol för begränsad utomhusanvändning (mindre utomhusrullstol) vara dimensionerande och utrymme för manövrering med rullstol ska finnas. (BFS 2013:14).

Allmänt råd

Dimensionerande vändmått som är lämpliga vid bedömning av tillgängligheten och användbarheten för en mindre utomhusrullstol är en cirkel med diametern 1,50 meter.

En rullstol med vändradie på 1,50 m är dimensionerande för publika ytor så som entré, konferens, relax och tillgängliga hotellrum. För standardrum är 1,30 m dimensionerande.

LAGAR, FÖRORDNINGAR, FÖRESKRIFTER OCH RIKTLINJER

Granskningen gällande tillgänglighet är baserad på nedanstående regelverk:

- Plan - och bygglagen, (2010:900) SFS 2021:788
- Plan - och byggförordningen, (2011:338) SFS 2021:786
- Boverkets författningssamling, BFS 2020:4 – BBR 29 avsnitt 3, samt avsnitt 8 som rör säkerhet mot olycksfall där dessa har betydelse för personer med nedsatt rörelse- eller orienteringsförmåga.

Där funktionskrav i BBR saknar utförandeansvisningar har måttangivelser och rekommendationer ur "Bygg ikapp", utgåva 2020, varit rådgivande.

UNDERLAG

Underlag för granskning har varit A-ritningar i status bygglov enligt listan nedan, upprättade av Arkitekterna Krook och Tjäder AB i pdf samt dwg daterade 2022-04-29. Främst är det planer som granskats.

DOKUMENT	RITN NAMN	REVIDERAD
Binder GH_BL 20220429	Alla ritningar	

UNDANTAG FRÅN UTFORMNINGS- OCH EGENSKAPSKRAVEN PÅ BYGGNADSVÄRK

PBL 8 kap 6§ Kraven på tillgänglighet och användbarhet i 1 § 3 och 4 § första stycket 8 gäller inte i fråga om 1. En arbetslokal, om kraven är obefogade med hänsyn till arten av den verksamhet som lokalen är avsedd för.

Rum för teknikfunktioner, viss service och underhåll undantas från krav på tillgänglighet, då arbetsuppgifter i anslutning till dessa funktioner förutsätts kräva god rörlighet och funktionsförmåga.

I detta projekt gäller det städutrymmen på alla våningar samt fläktrum, el/tele-rum, ställverk, fastighetsteknik, stora omklädningsrum (separat tillgängligt finns), kök plan 1, 2 och 11 samt förråd för personal.

KOMMENTARER

Planerna är tillgängliga för hotell samt i den mån det är möjligt att granska kontorslokaler. RWC är tillgängliga. Kulör och material granskas i nästa skede.

Mindre avvikelse på korridor i alla familjerum med mått 1297 mm, bör vara 1300 mm.

UTLÅTANDE

Utöver ovan nämnd avvikelse, anses krav enligt ovanstående regelverk gällande tillgänglighet och användbarhet vara uppfyllda.

Tekniska egenskapskrav av nivåskillnader, dörrautomatik, manöverdon, färgsättning, hiss, uppställningar, kontrast- och varningsmarkeringar, inredning, utrustning, belysning, balansstöd, skyltning mm granskas enligt gällande bestämmelser och beaktas i vidare projektering.

Lilla Edet 2022-05-05
Arkitekterna Krook & Tjäder

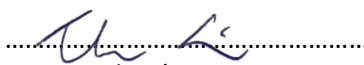

Therése Sveitz
Arkitekt MSA

Certifierad Sakkunnig av Tillgänglighet enligt BFS 2011:18 – TIL 2
Certifieringsnummer: 7315

