

Handläggare

TJÄNSTESKRIVELSE

Datum
2019-04-01

Ärendebeteckning
KS 2019/0181

Kommunfullmäktige

Fastställande av förändring av verksamhetsområde för Kalmar Vatten AB:s VA-anläggning

Förslag till beslut

Kommunfullmäktige beslutar att fastställa utökade verksamhetsområden för vatten, spillvatten och dagvatten enligt kartnummer.

Exploatering

- Blanketten 1, del av Smedby 1:3 (Smedby) 06016-104i, -204i, -303e vatten-, spill- samt dagvattenförsörjning.
- Del av Ljungby 38:1 (södra Ljungbyholm) 06016-106f, -206f, -305c vatten-, spill- samt dagvattenförsörjning.
- Ebbetorp 6:1, del av Smedby 1:3 (Smedby) 06016-104j, -204j, -303f vatten-, spill- samt dagvattenförsörjning.

Enstaka fastigheter

- Boda Båtsmanstorp 1:1, 1:2 (Revsudden) 06016-103g, -203g vatten-, samt spillvattenförsörjning.
- Hossmo 1:157 06016-104h, -204h vatten- samt spillvattenförsörjning.
- Källstorp 3:18 (Trekanten) 06016-105h, -205h vatten- samt spillvattenförsörjning.
- Bandlandet 5 (norra Kalmar) 06016-100h, -200h vatten- samt spillvattenförsörjning.
- Värnanäs 2:67-2:70, Igelösa 10:50, 10:52(Ekenäs) 06016-109b, -209b vatten- samt spillvattenförsörjning.
- Hagby 7:10, 7:16, 7:17 (Hagby) 06016-208e spillvattenförsörjning.
- Svensknabben 10 (Kalmar) 06016-100i, -200i, -300i vatten-, spill- samt dagvattenförsörjning.

Va-förnyelse

- Johannesborg (Kalmar) 06016-300k dagvattenförsörjning.

Va-utbyggnad

- Vadstena (Revsudden) 06016-103g, -203g vatten-, samt spillvattenförsörjning.



Bakgrund

I Lag (2006:412) om allmänna Vattentjänstlagen § 6 är det inte huvudmannen för vatten och avlopp som fastställer verksamhetsområdet för vatten, avlopp och dagvatten. Sådana områden ska fastställas av kommunfullmäktige.

Bolaget har byggt ut eller planerar att bygga ut VA-ledningar till nya och befintliga fastigheter vilket medför att verksamhetsområdena ska anpassas. Exploatering i Smedby industriområde och södra Ljungbyholm etapp 2. Va-utbyggnad Vadstena enligt Va-planen kommer också att utföras. Enstaka fastigheter i omedelbar närhet av verksamhetsområde har anslutits samt verksamhetsområde för dagvatten skall utökas i Johannesborg, Kalmar i samband med va-förnyelse.

Kommunfullmäktige beslutade den 25 mars 2019 att återremittera ärendet för att komplettera med ett utökat exploateringsområde.

Exploatering i Smedby industriområde med avseende på detaljplan för del av Smedby 1:3 område ”Norra Flygstaden” planeras att genomföras vilket medför att verksamhetsområdena för dag-, spill- och vattenförsörjning behöver anpassas.

Anette Mellström
kanslisekreterare

Bilagor
Kalmar Vatten AB:s skrivelse
Kartor

Kommunfullmäktige
Kalmar Kommun

Fastställande av förändring av verksamhetsområde för Kalmar Vatten AB's VA-anläggning

I Lag (2006:412) om allmänna Vattentjänstlagen § 6 är det inte huvudmannen för vatten och avlopp som fastställer verksamhetsområdet för vatten, avlopp och dagvatten. Sådana områden skall fastställas av kommunfullmäktige.

Bolaget har byggt ut eller planerar att bygga ut VA-ledningar till nya och befintliga fastigheter vilket medför att verksamhetsområdena skall anpassas. Exploatering i Smedby industriområde och södra Ljungbyholm etapp 2. Va-utbyggnad Vadstena enligt Va-planen kommer också att utföras. Enstaka fastigheter i omedelbar närhet av verksamhetsområde har anslutits samt verksamhetsområde för dagvatten skall utökas i Johannesborg, Kalmar i samband med va-förnyelse.

Områdena är markerat med prickar enligt bifogade kartor (Streckade linjer är befintligt verksamhetsområde).

Förslag till beslut

Kalmar Vatten AB's styrelse föreslår

Kalmar kommunfullmäktige att fastställa utökade verksamhetsområden för vatten, spillvatten och dagvatten enligt kartnummer.

Exploatering

- Blanketten 1, del av Smedby 1:3 (Smedby) 06016-104i, -204i, -303e vatten-, spill- samt dagvattenförsörjning.
- Del av Ljungby 38:1 (södra Ljungbyholm) 06016-106f, -206f, -305c vatten-, spill- samt dagvattenförsörjning.

Enstaka fastigheter

- Boda Båtsmanstorp 1:1, 1:2 (Revsudden) 06016-103g, -203g vatten-, samt spillvattenförsörjning.
- Hossmo 1:157 06016-104h, -204h vatten- samt spillvattenförsörjning.
- Källstorp 3:18 (Trekanten) 06016-105h, -205h vatten- samt spillvattenförsörjning.
- Blandlandet 5 (norra Kalmar) 06016-100h, -200h vatten- samt spillvattenförsörjning.

- Värnanäs 2:67-2:70, Igelösa 10:50, 10:52(Ekenäs) 06016-109b, -209b vatten- samt spillvattenförsörjning.
- Hagby 7:10, 7:16, 7:17 (Hagby) 06016-208e spillvattenförsörjning.
- Svensknabben 10 (Kalmar) 06016-100i, -200i, -300l vatten-, spill- samt dagvattenförsörjning.

Va-förnyelse

- Johannesborg (Kalmar) 06016-300k dagvattenförsörjning.

Va-utbyggnad

- Vadstena (Revsudden) 06016-103g, -203g vatten-, samt spillvattenförsörjning.

KALMAR VATTEN AB

Steve Sjögren
Ordförande

Thomas Bergfeldt
VD

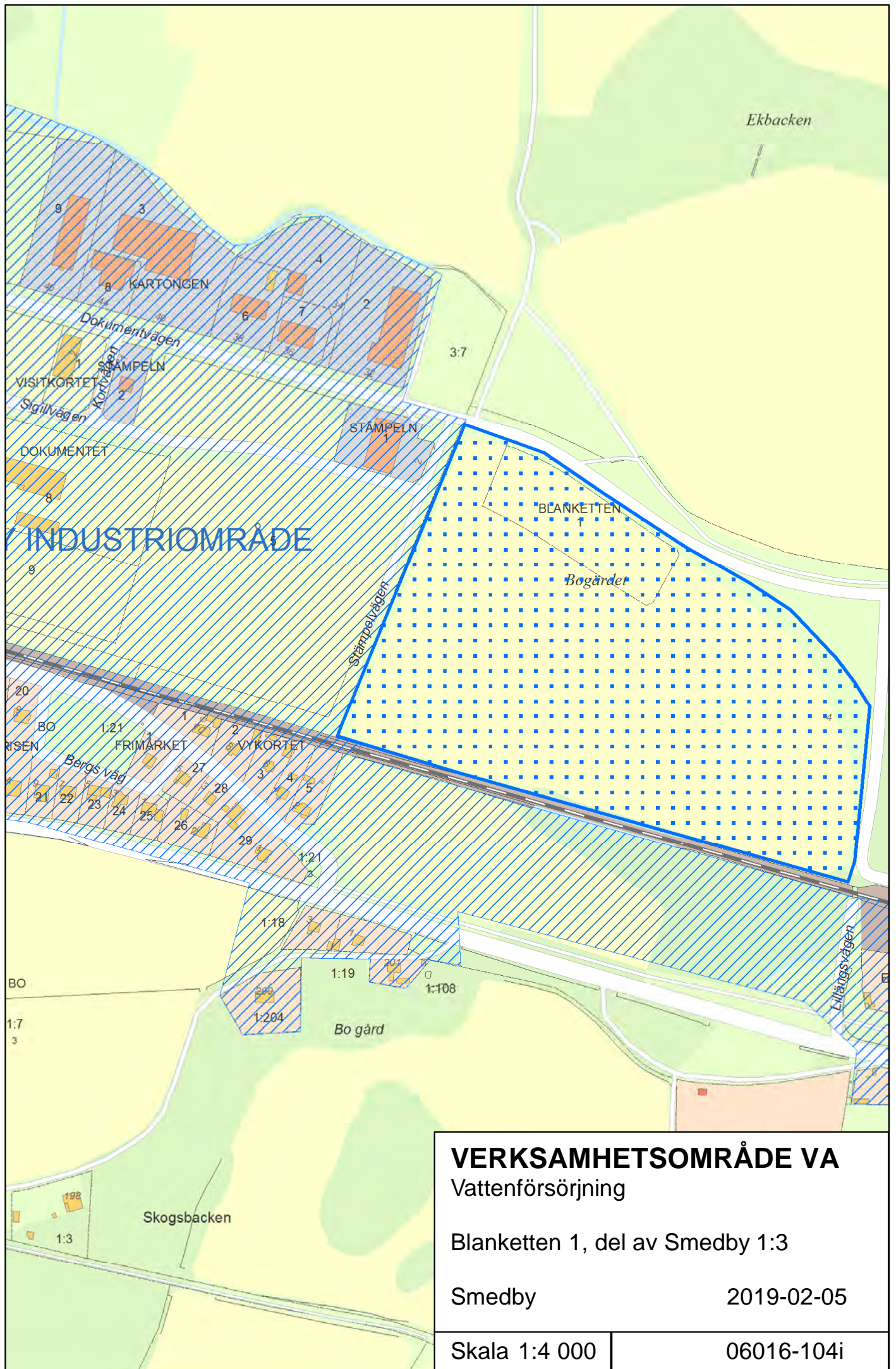

VERKSAMHETSOMRÅDE VA
 Vattenförsörjning

Blanketten 1, del av Smedby 1:3

Smedby 2019-02-05

Skala 1:4 000	06016-104i
---------------	------------

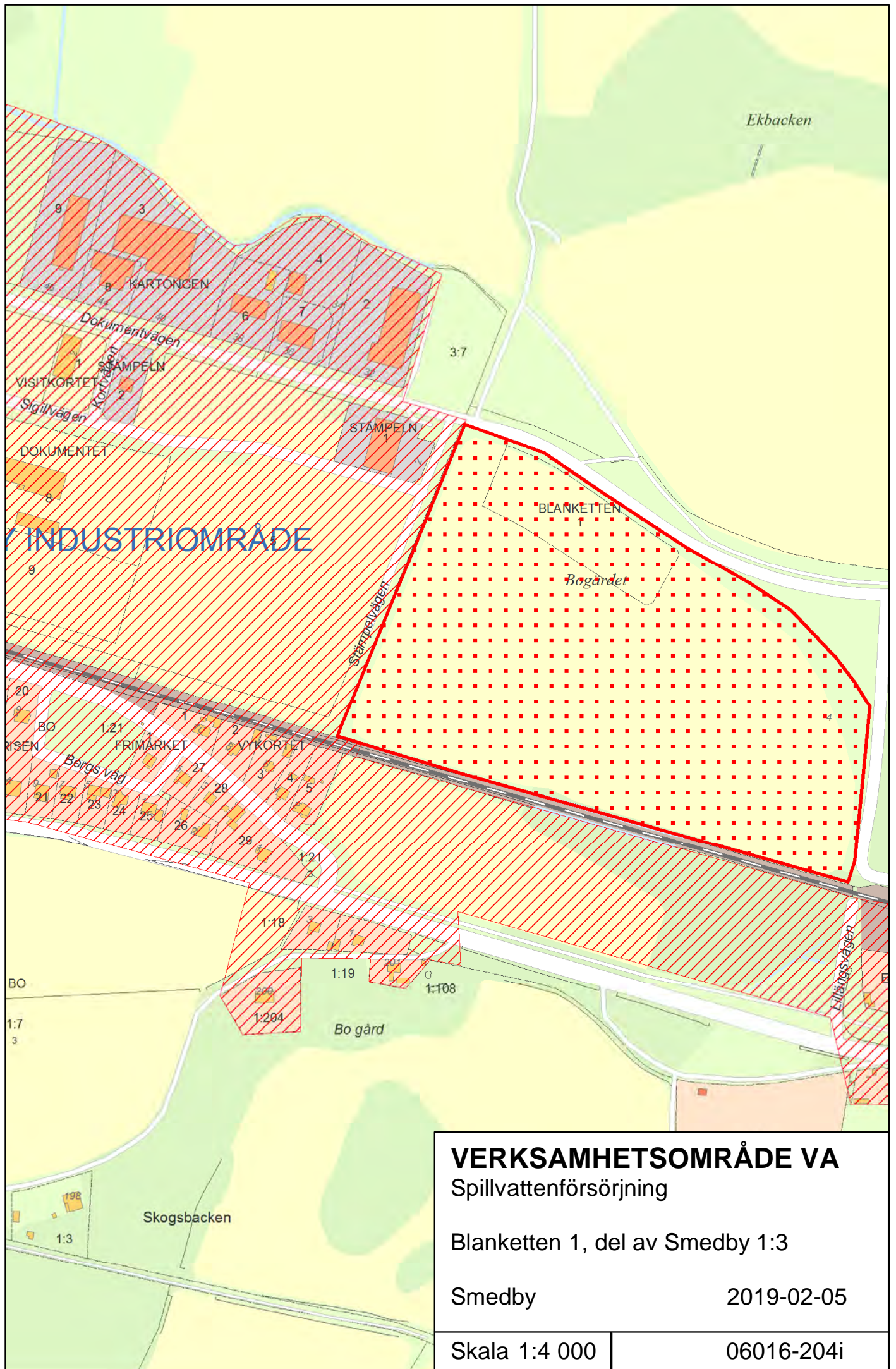

VERKSAMHETSOMRÅDE VA
 Spillvattenförsörjning

Blanketten 1, del av Smedby 1:3

Smedby 2019-02-05

Skala 1:4 000	06016-204i
---------------	------------

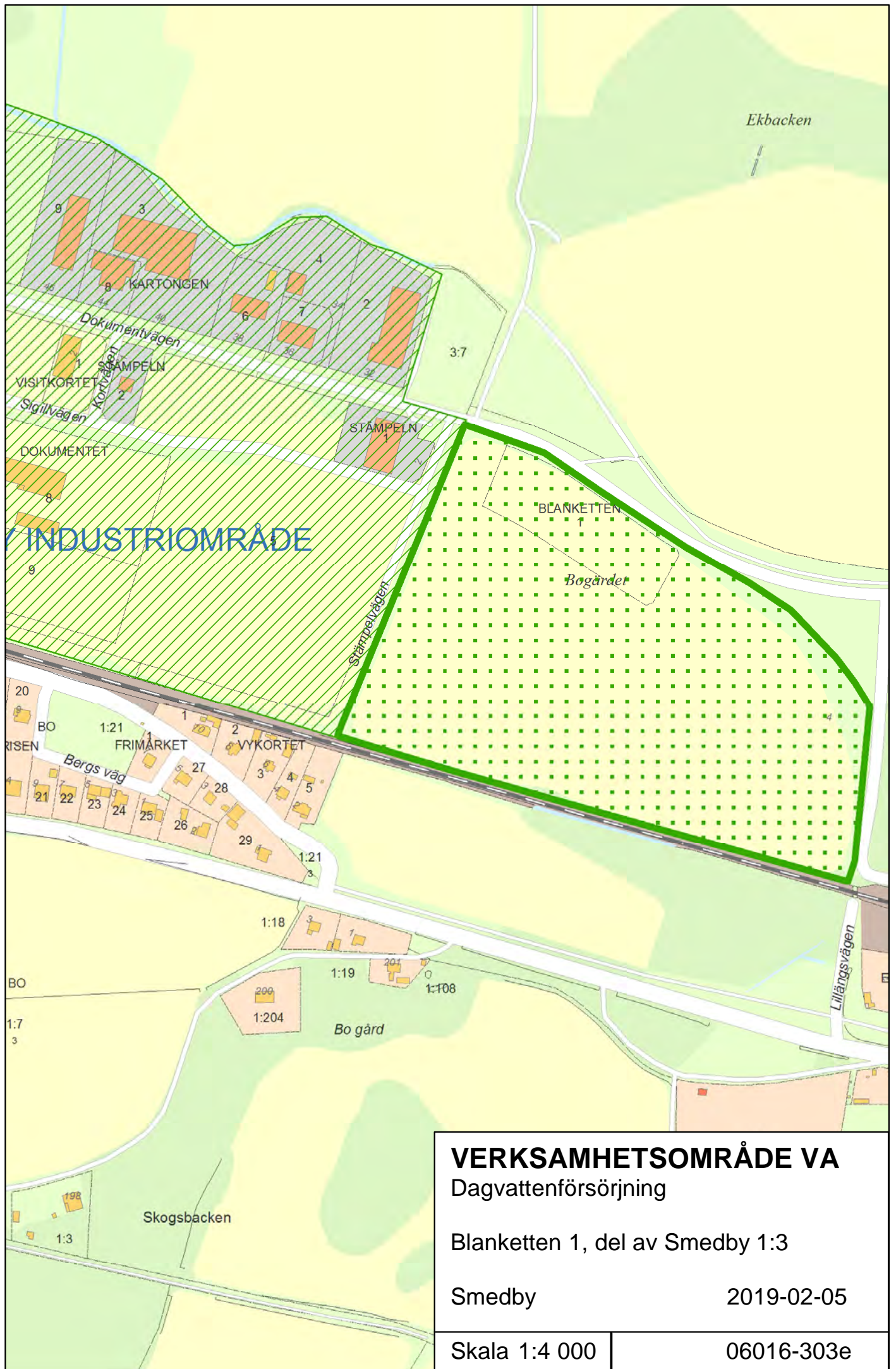

VERKSAMHETSOMRÅDE VA
 Dagvattenförsörjning

Blanketten 1, del av Smedby 1:3

Smedby 2019-02-05

Skala 1:4 000	06016-303e
---------------	------------

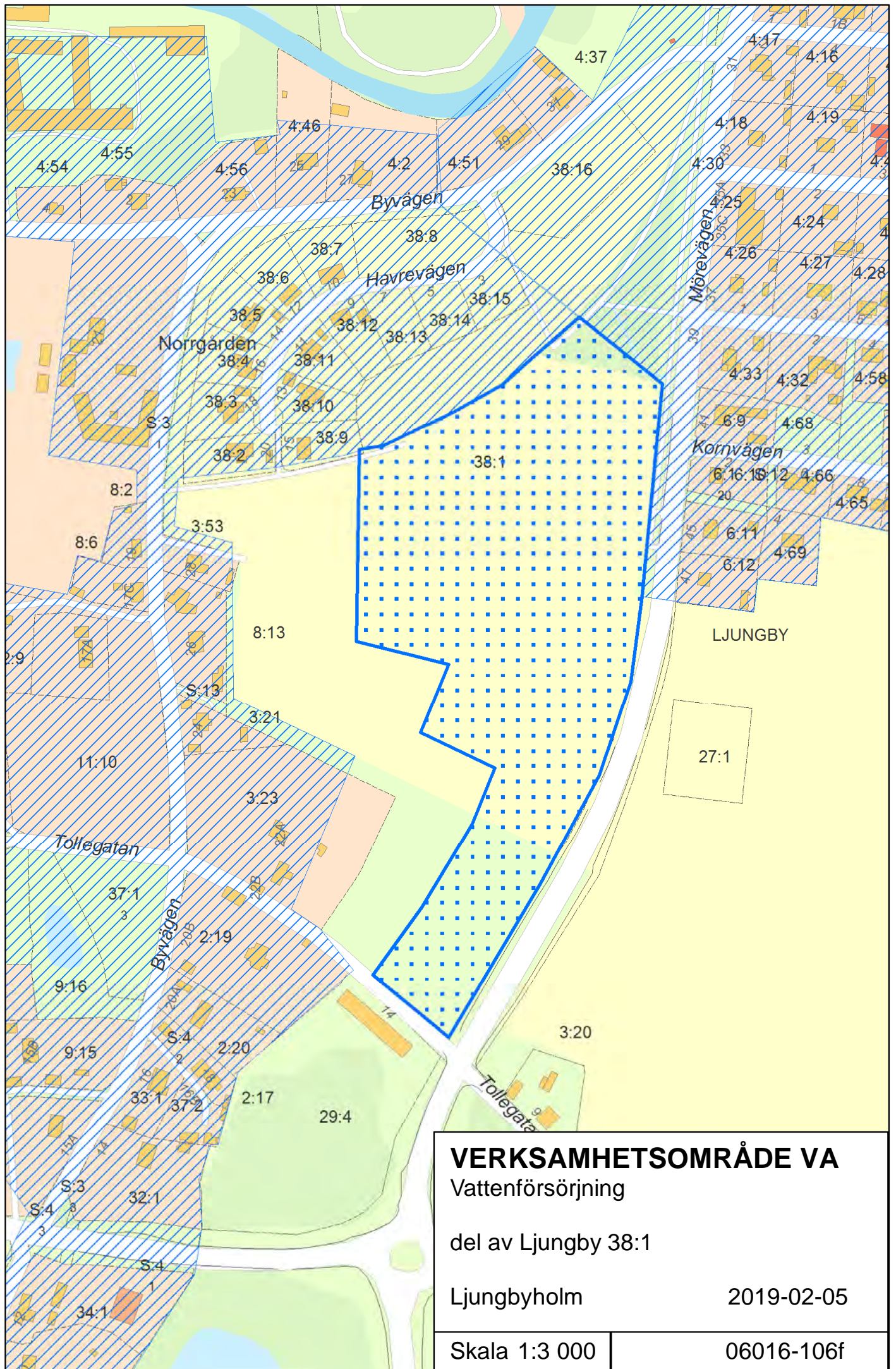

VERKSAMHETSOMRÅDE VA
 Vattenförsörjning
 del av Ljungby 38:1
 Ljungbyholm 2019-02-05
 Skala 1:3 000 | 06016-106f

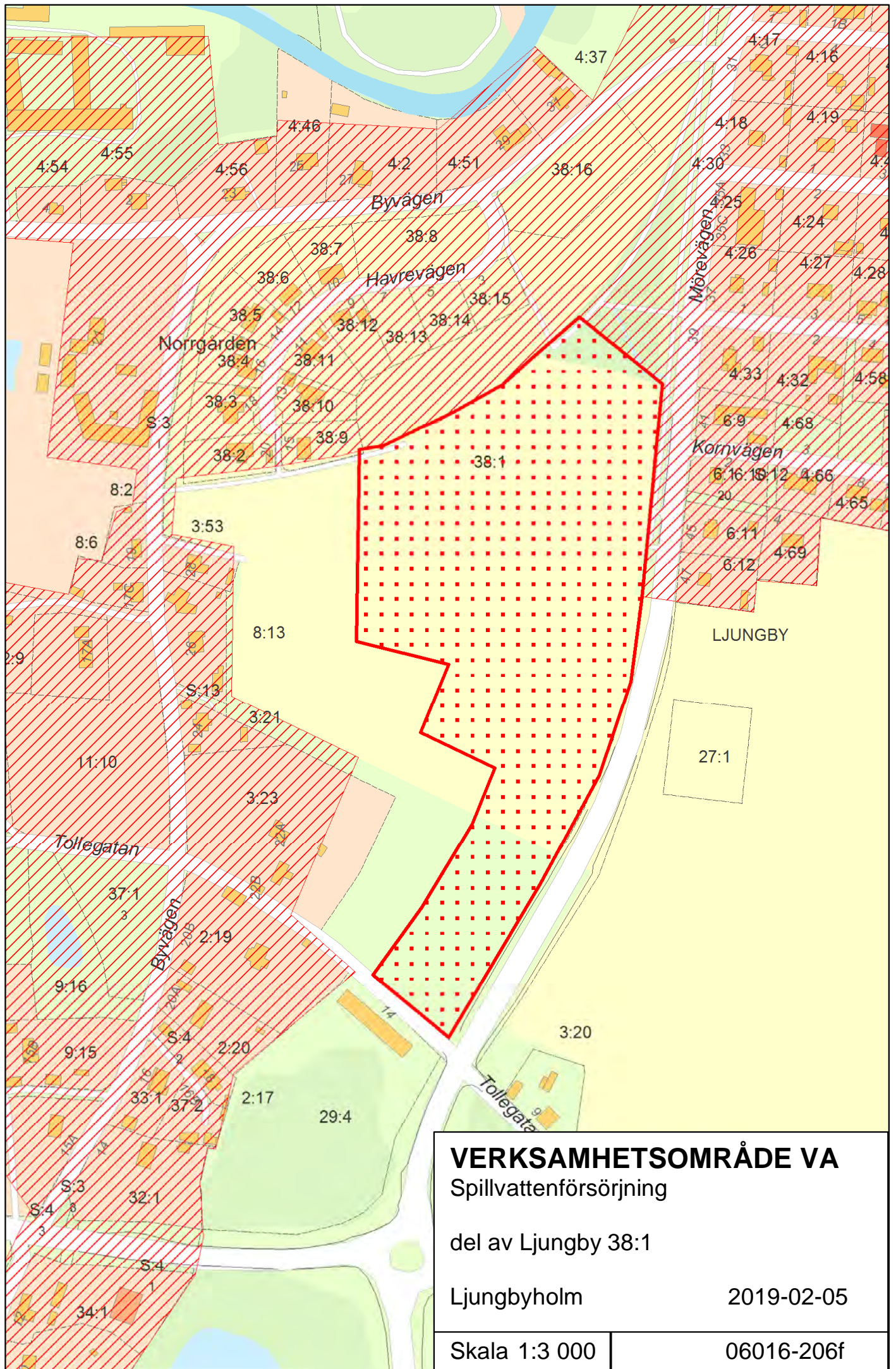

VERKSAMHETSOMRÅDE VA
 Spillvattenförsörjning

del av Ljungby 38:1

Ljungbyholm 2019-02-05

Skala 1:3 000	06016-206f
---------------	------------

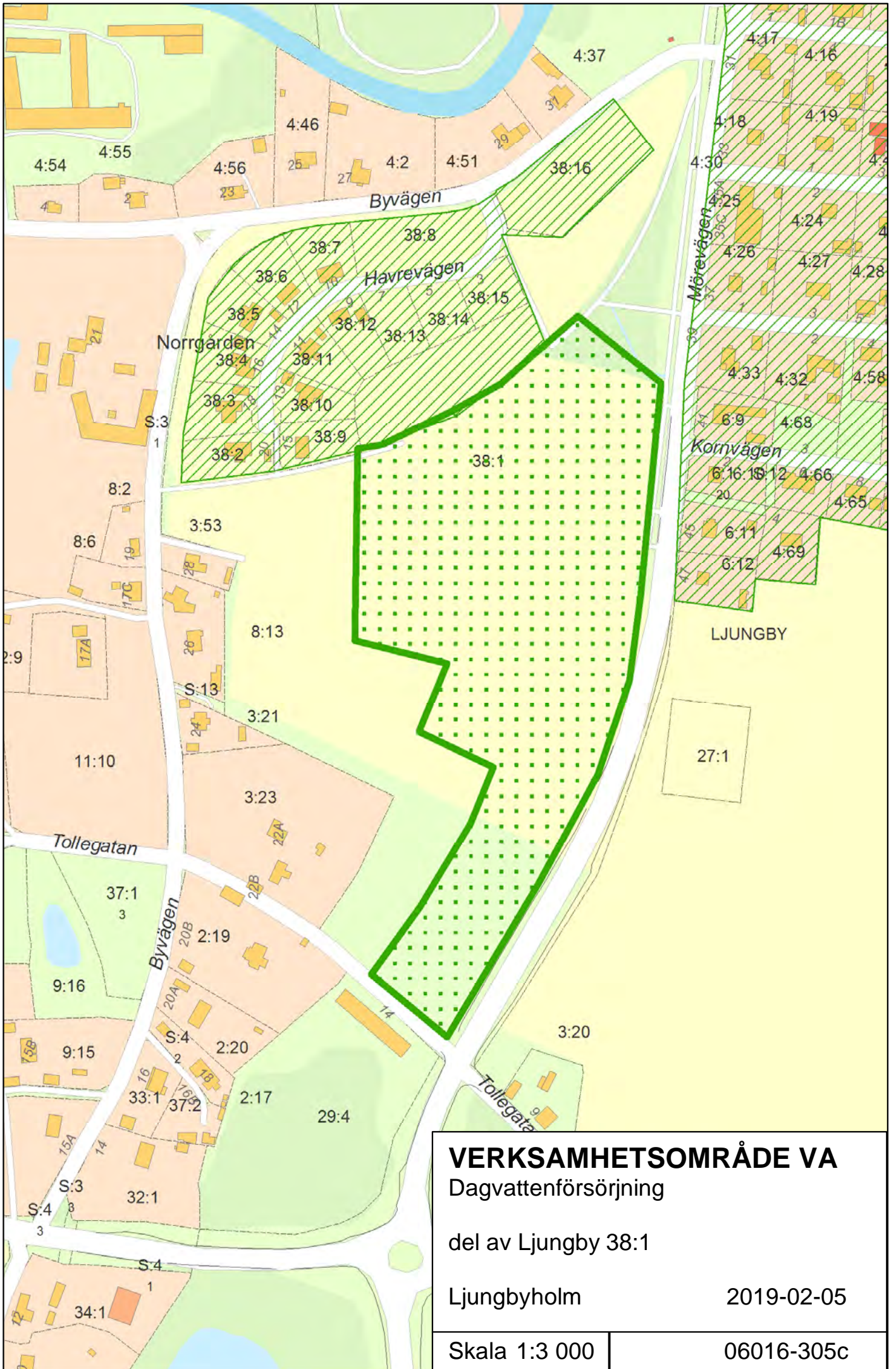

VERKSAMHETSOMRÅDE VA
 Dagvattenförsörjning
 del av Ljungby 38:1
 Ljungbyholm 2019-02-05
 Skala 1:3 000 | 06016-305c



- BODA BÅTSMANSTORP 1:1
- BODA BÅTSMANSTORP 1:2
- KORSGÅRDEN 1:13
- KORSGÅRDEN 1:19
- VADSTENA 1:119
- VADSTENA 1:120
- VADSTENA 1:121
- VADSTENA 1:126
- VADSTENA 1:129
- VADSTENA 1:130
- VADSTENA 1:131
- VADSTENA 1:136
- VADSTENA 1:137
- VADSTENA 1:138
- VADSTENA 1:139
- VADSTENA 1:140

VERKSAMHETSOMRÅDE VA	
Vattenförsörjning	
Vadstena	
Revsudden	2019-02-05
Skala 1:9 000	06016-103g

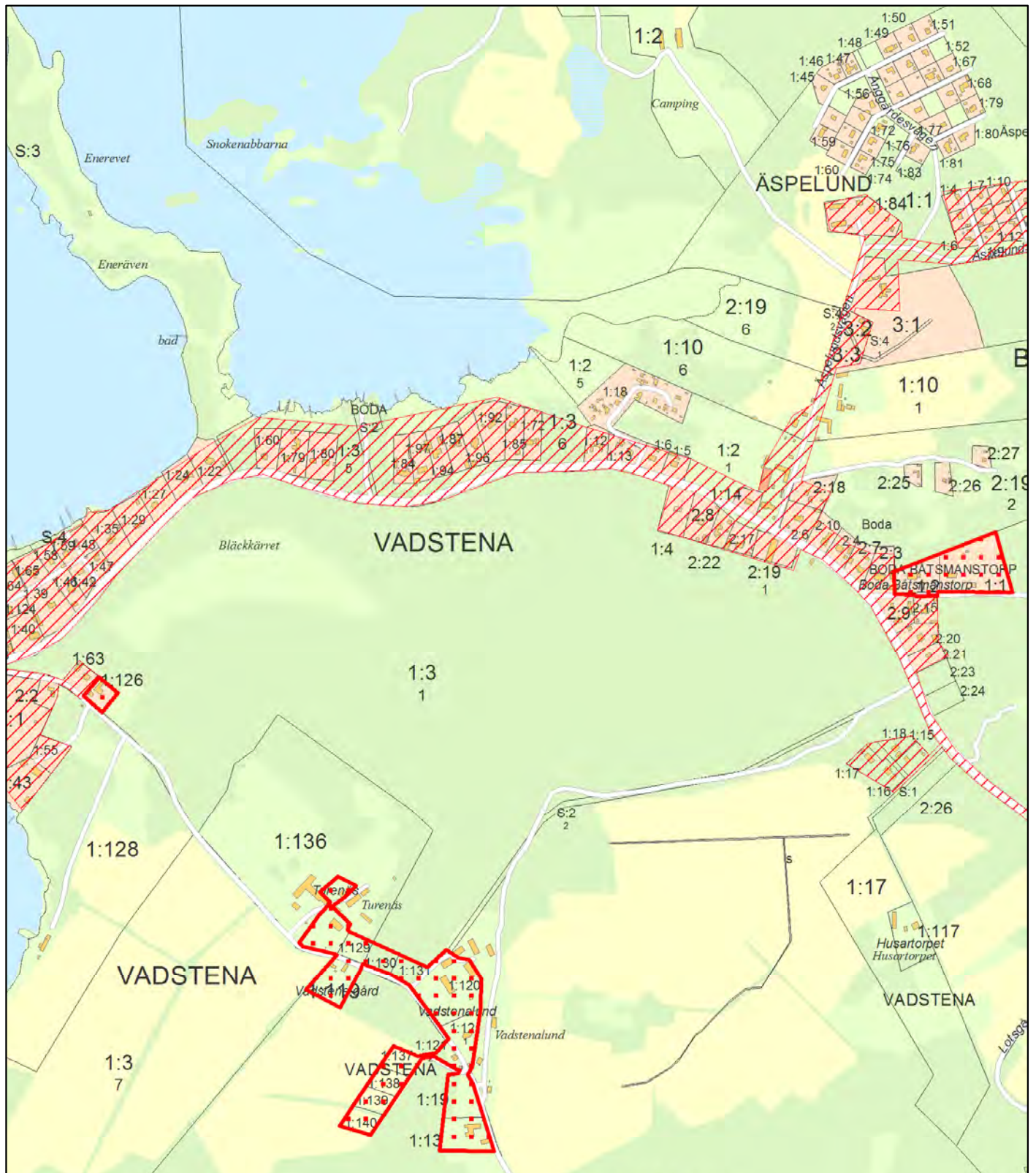

- BODA BÅTSMANSTORP 1:1
- BODA BÅTSMANSTORP 1:2
- KORSGÅRDEN 1:13
- KORSGÅRDEN 1:19
- VADSTENA 1:119
- VADSTENA 1:120
- VADSTENA 1:121
- VADSTENA 1:126
- VADSTENA 1:129
- VADSTENA 1:130
- VADSTENA 1:131
- VADSTENA 1:136
- VADSTENA 1:137
- VADSTENA 1:138
- VADSTENA 1:139
- VADSTENA 1:140

VERKSAMHETSOMRÅDE VA	
Spillvattenförsörjning	
Vadstena	
Revsudden	2019-02-05
Skala 1:9 000	06016-203g

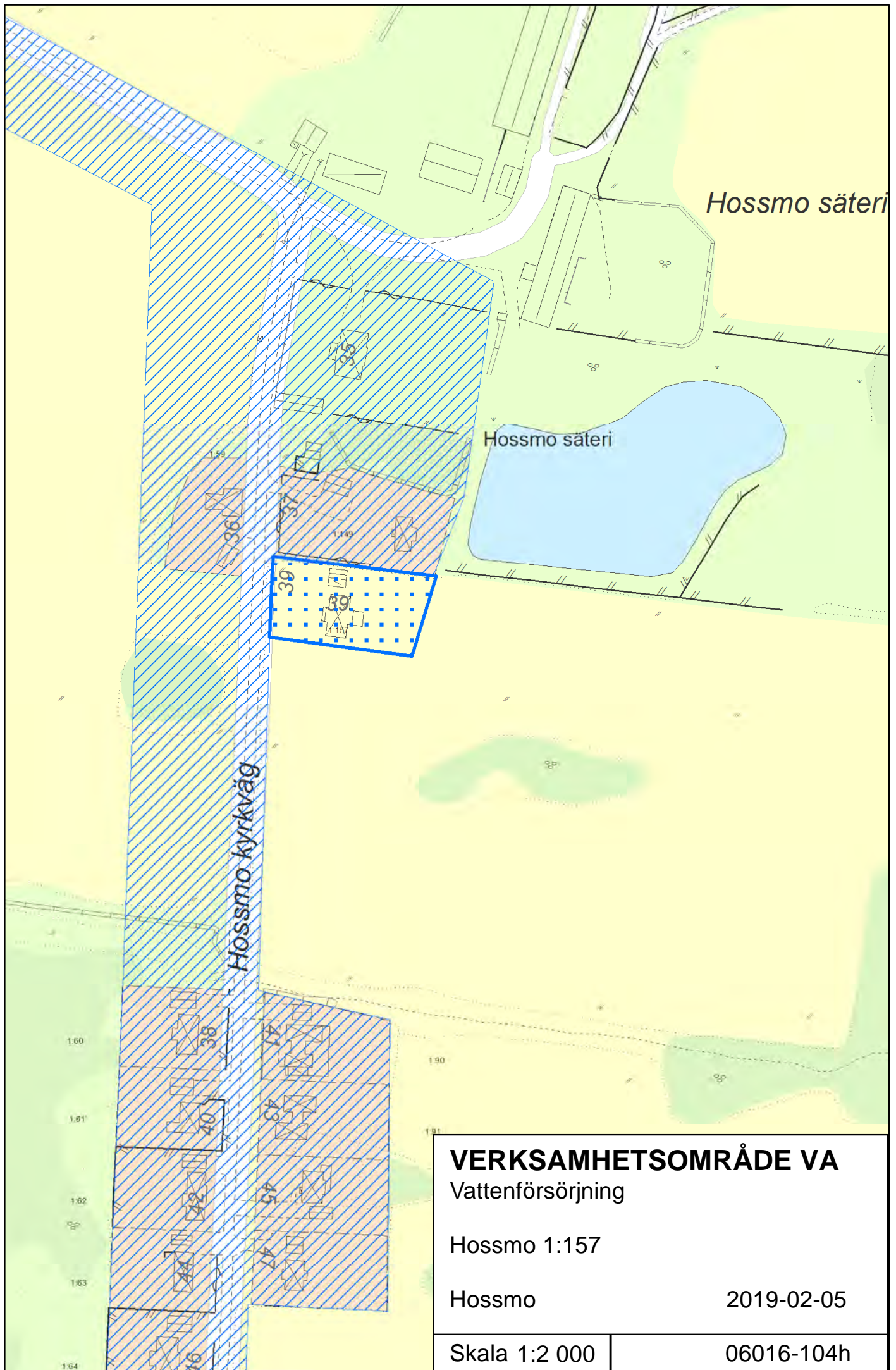

Hossmo säteri

Hossmo säteri

Hossmo kyrkväg

VERKSAMHETSOMRÅDE VA
 Vattenförsörjning

Hossmo 1:157

Hossmo

2019-02-05

Skala 1:2 000

06016-104h

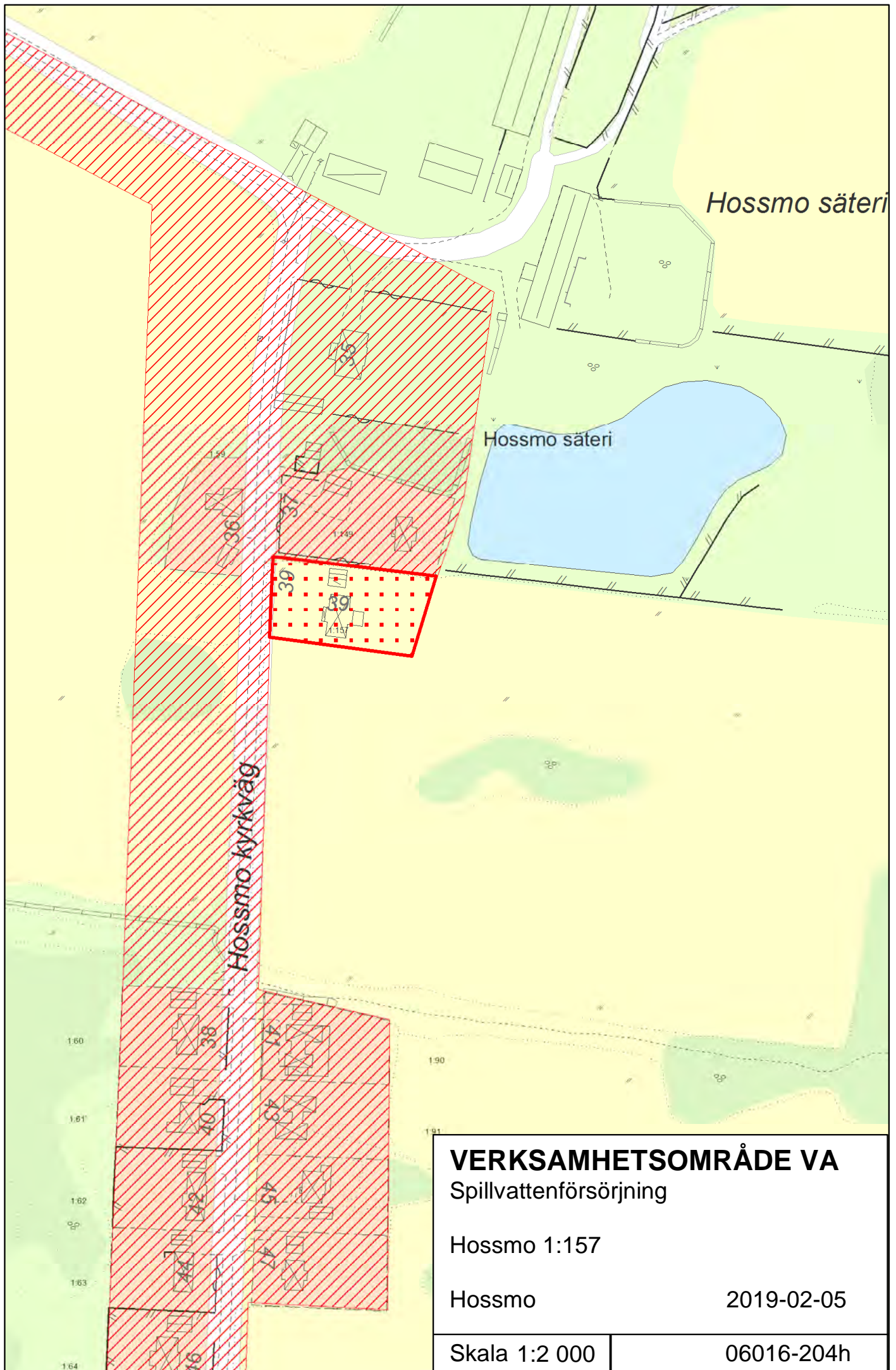

VERKSAMHETSOMRÅDE VA
Spillvattenförsörjning

Hossmo 1:157

Hossmo 2019-02-05

Skala 1:2 000	06016-204h
---------------	------------

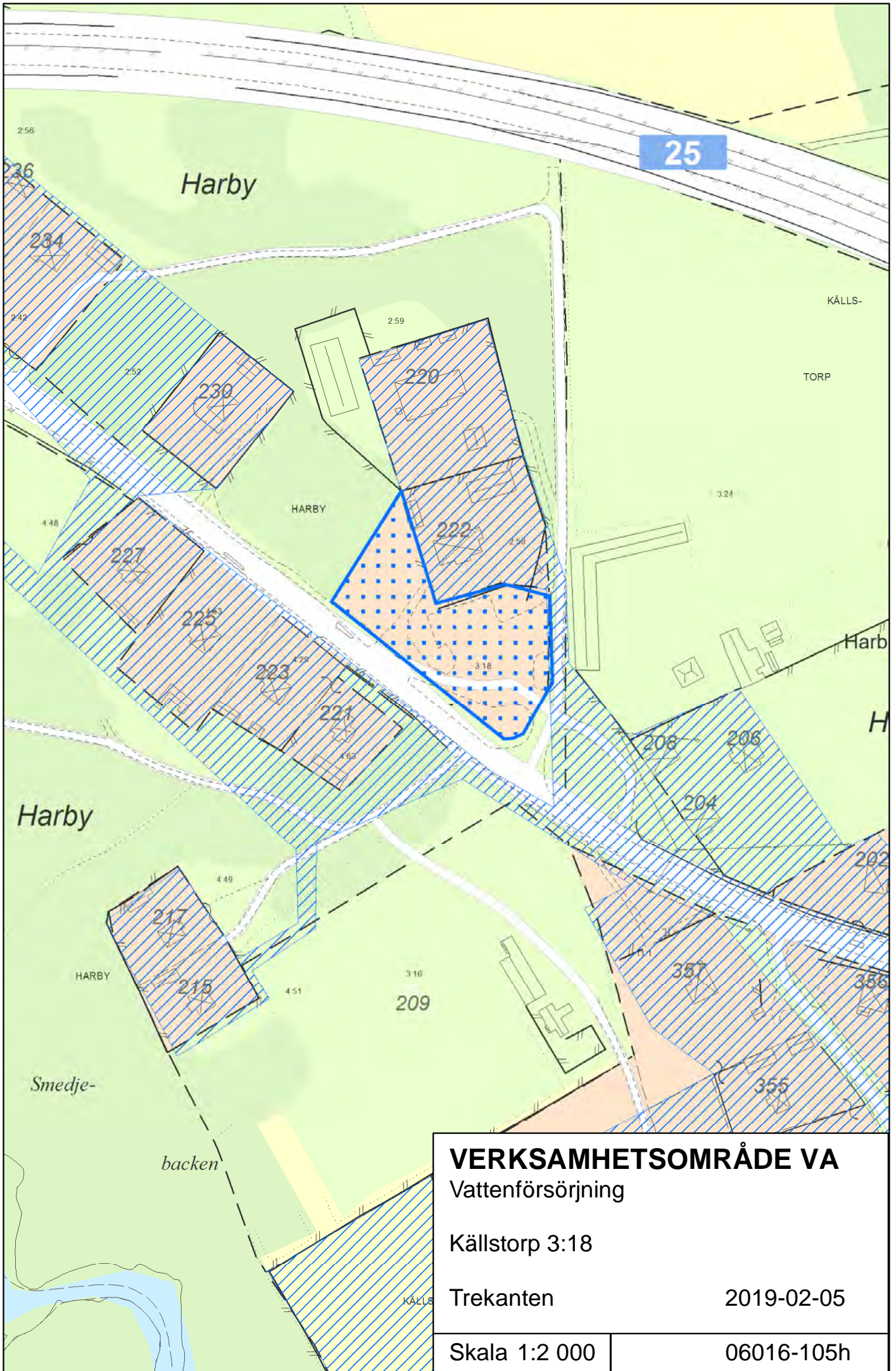

VERKSAMHETSOMRÅDE VA
Vattenförsörjning

Källstorp 3:18

Trekanten

2019-02-05

Skala 1:2 000

06016-105h

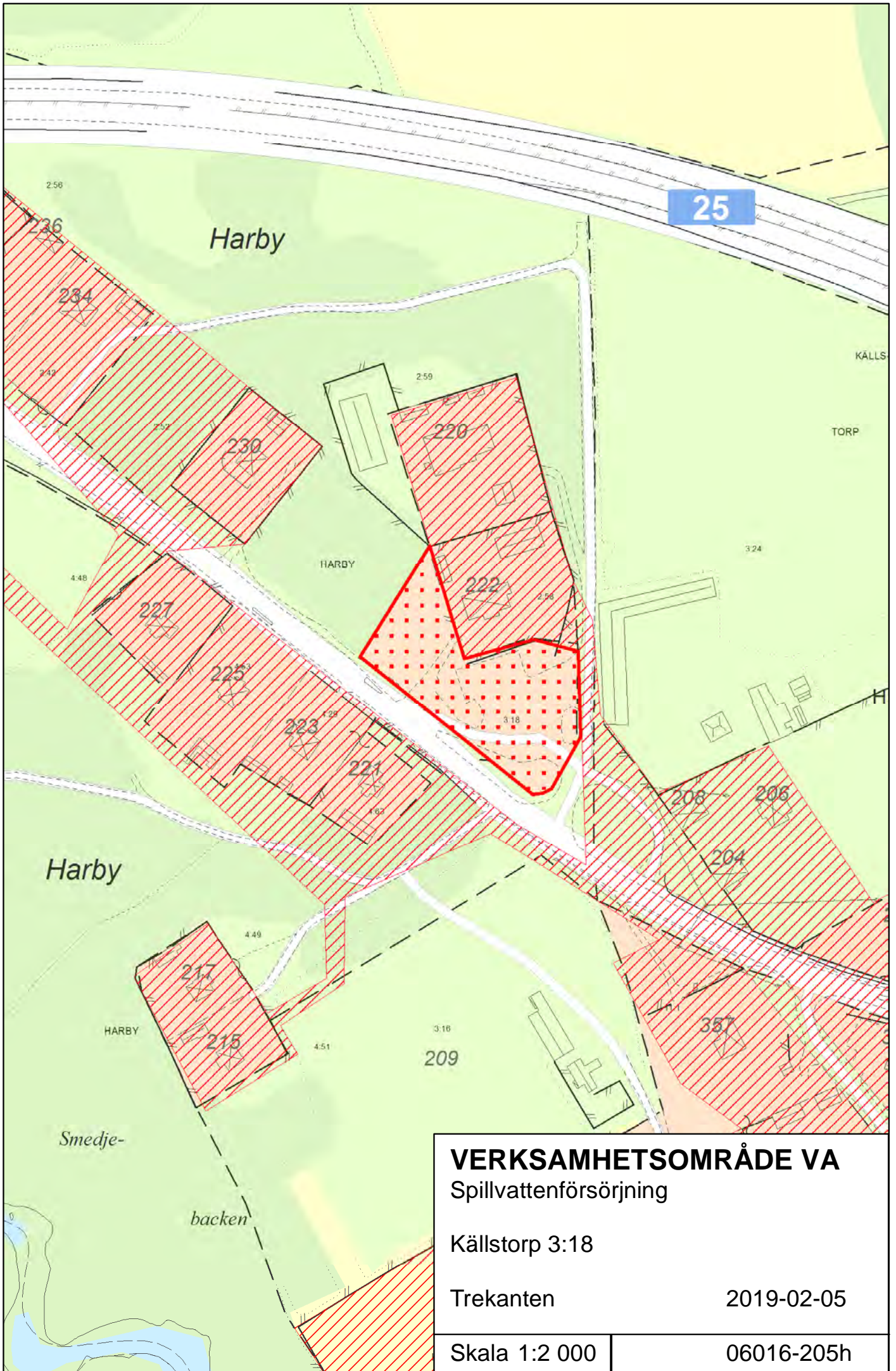

VERKSAMHETSOMRÅDE VA
Spillvattenförsörjning

Källstorp 3:18

Trekanten

2019-02-05

Skala 1:2 000

06016-205h

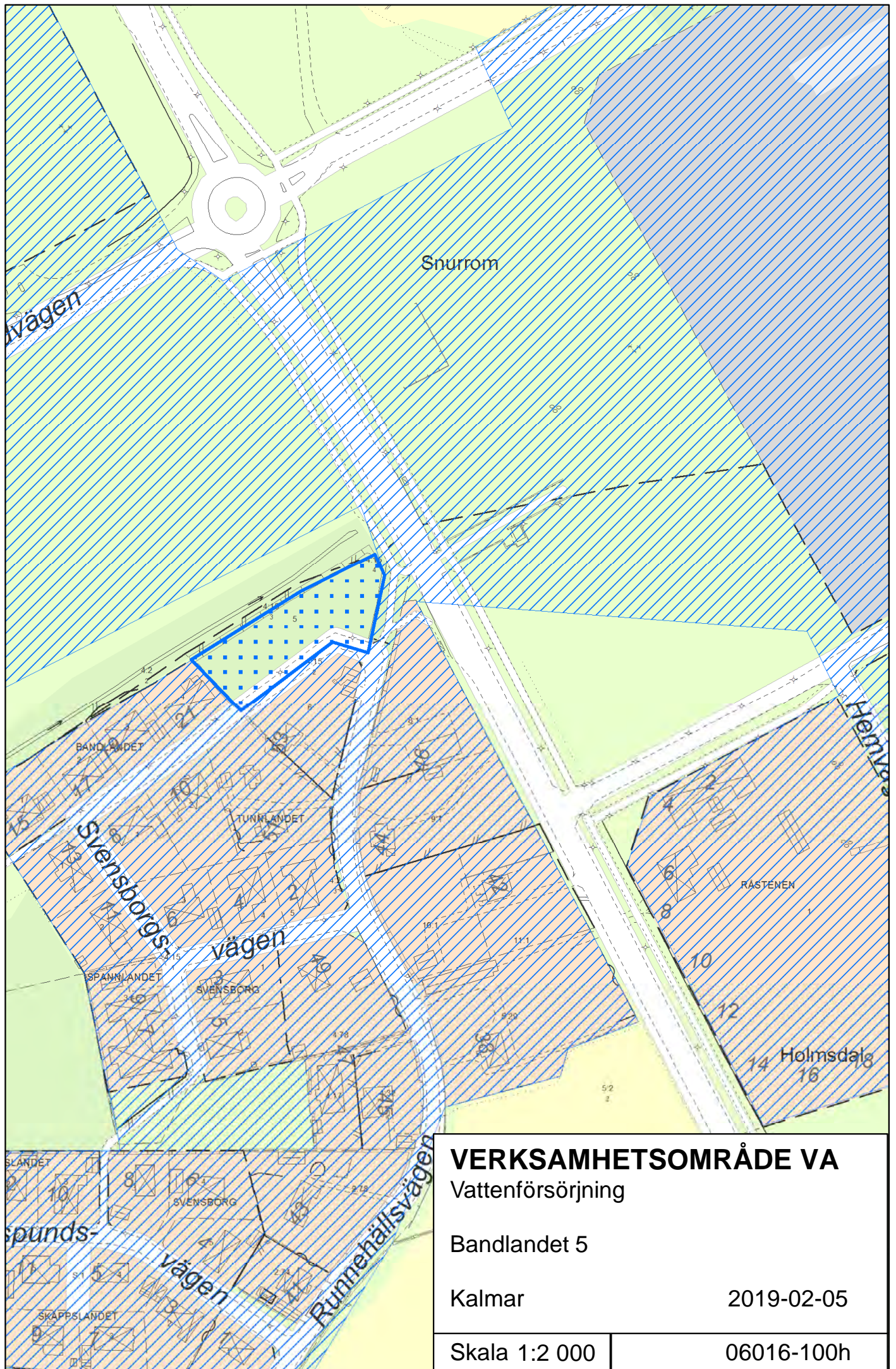

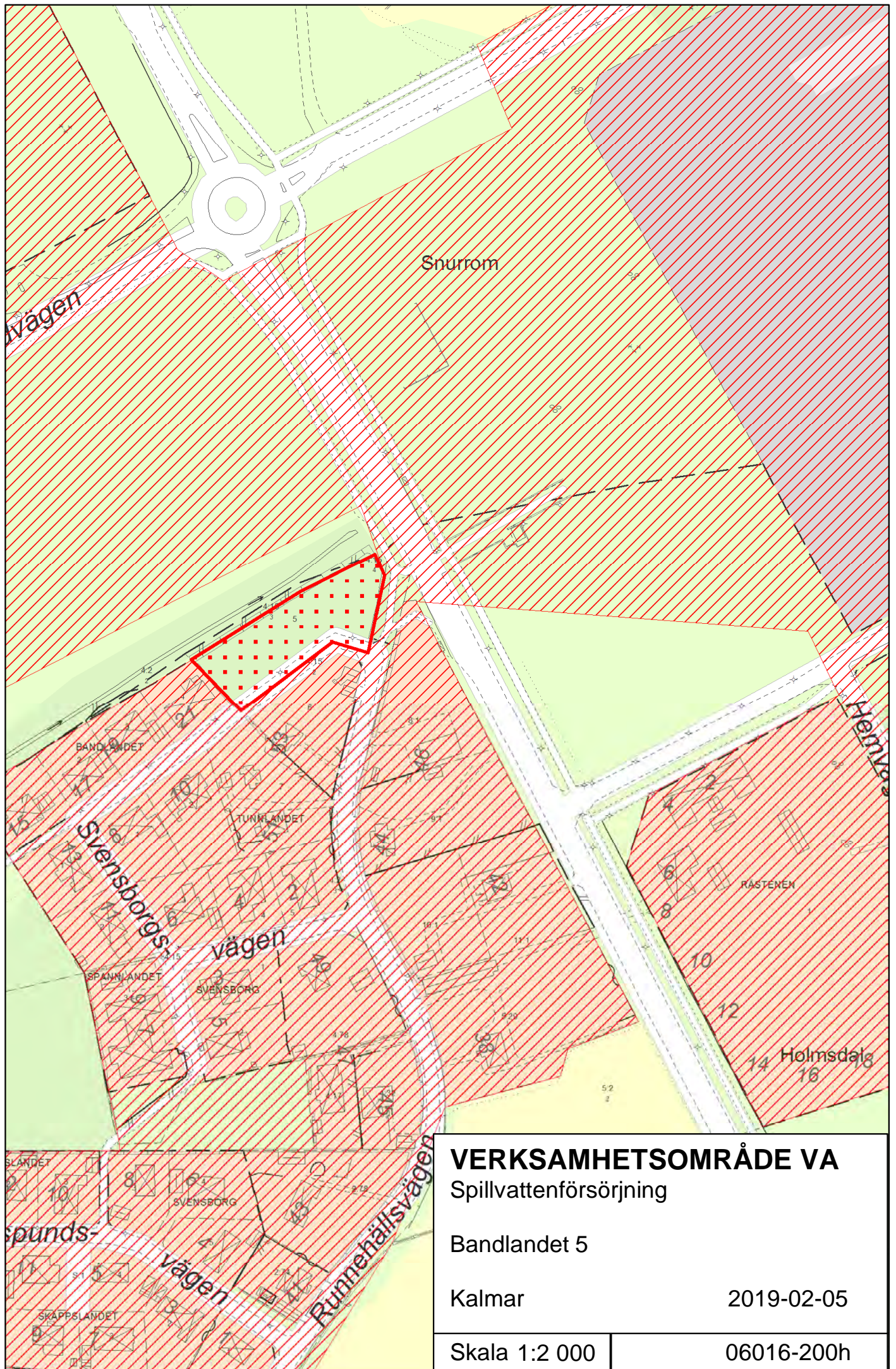

VERKSAMHETSOMRÅDE VA
Spillvattenförsörjning

Bandlandet 5

Kalmar 2019-02-05

Skala 1:2 000	06016-200h
---------------	------------



Igelösa 10:52

Igelösa 10:50

Värmanäs 2:67, 2:68, 2:69, 2:70

VERKSAMHETSOMRÅDE VA
 Vattenförsörjning

Igelösa 10:50, Igelösa 10:52
 Värmanäs 2:67, 2:68, 2:69, 2:70

Ekenäs	2019-02-05
Skala 1:3 000	06016-109b

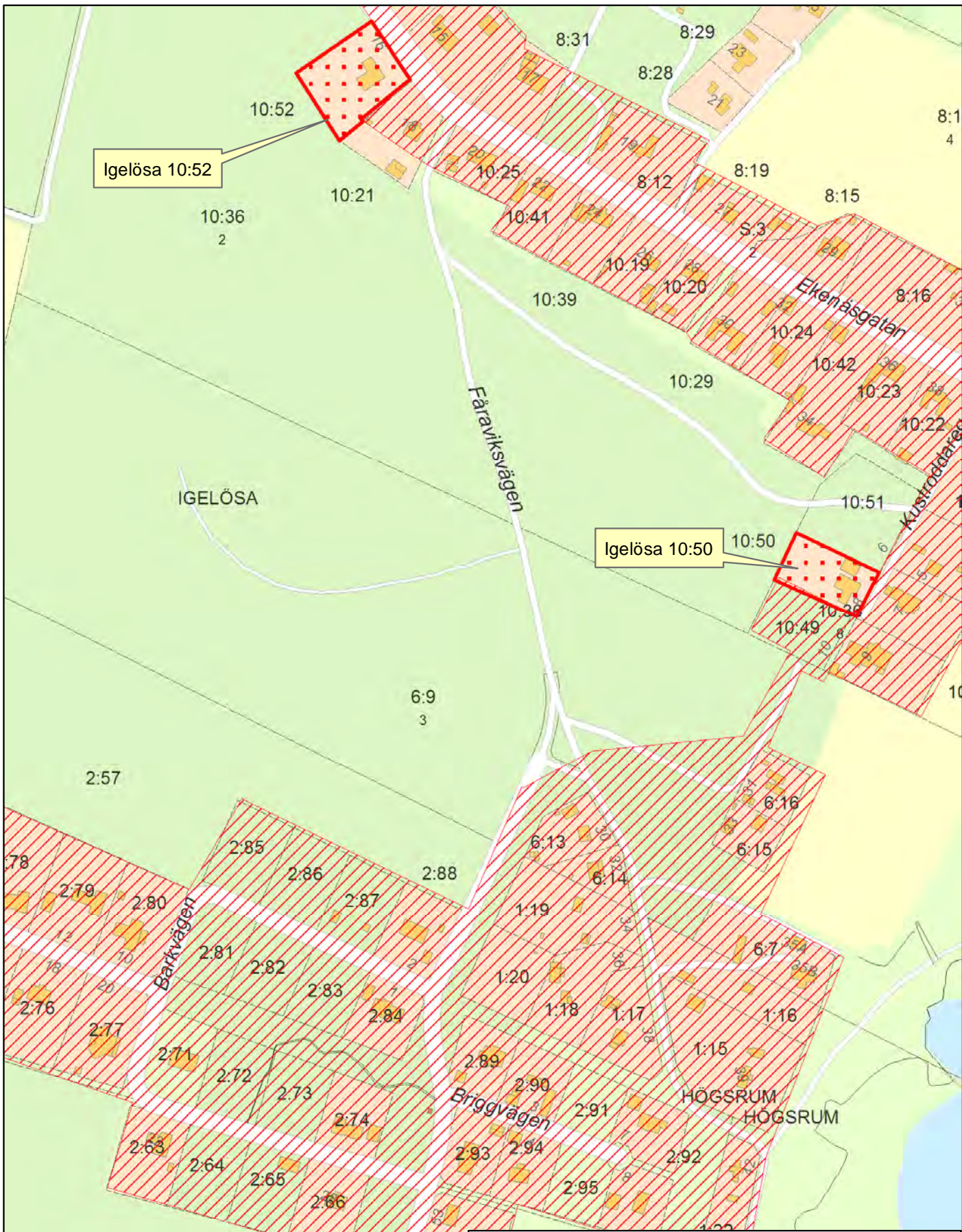

Igelösa 10:52

Igelösa 10:50

Värmanäs 2:67, 2:68, 2:69, 2:70

VERKSAMHETSOMRÅDE VA
 Spillvattenförsörjning

Igelösa 10:50, Igelösa 10:52
 Värmanäs 2:67, 2:68, 2:69, 2:70

Ekenäs	2019-02-05
Skala 1:3 000	06016-209b

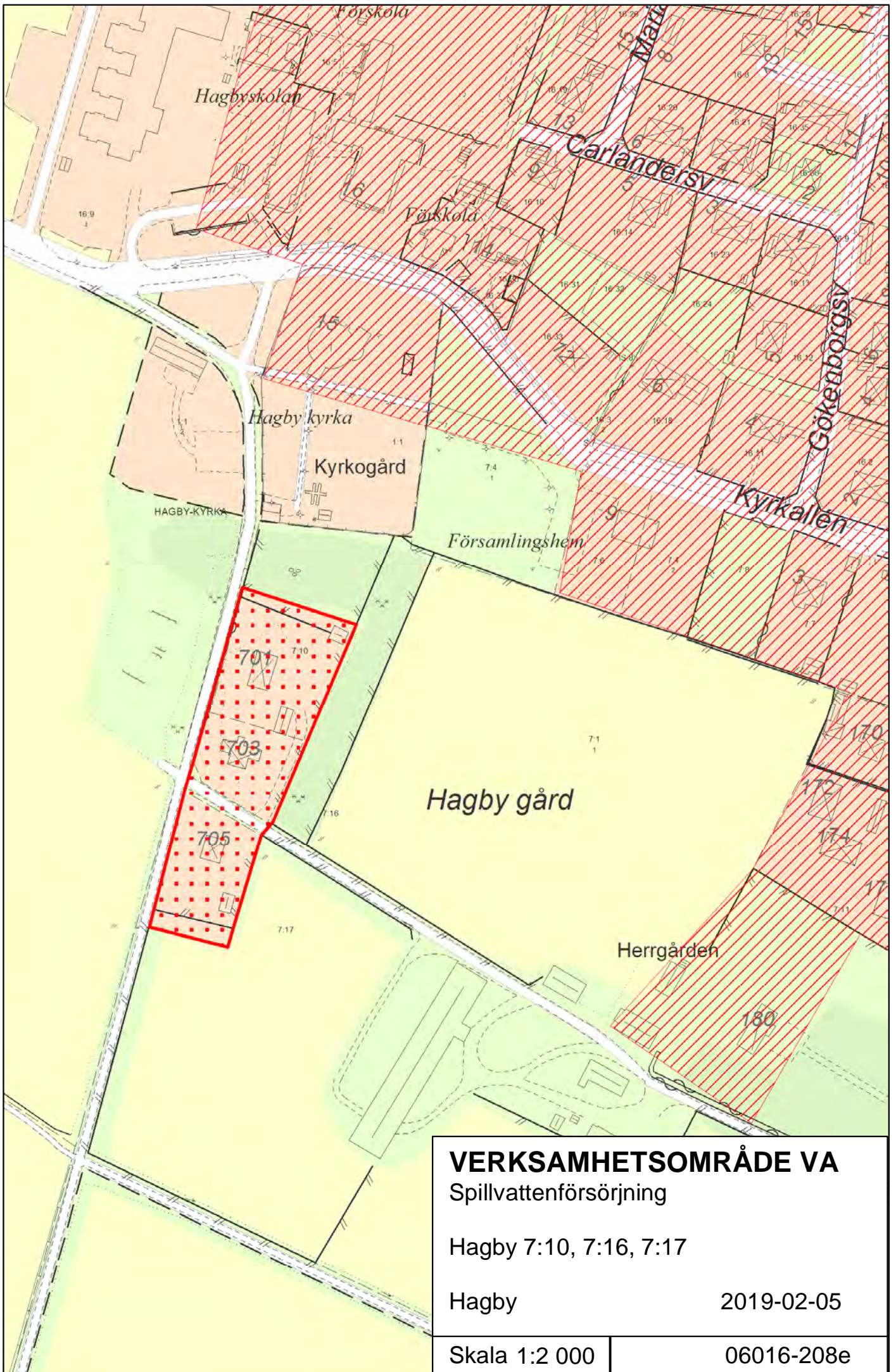

VERKSAMHETSOMRÅDE VA
Spillvattenförsörjning

Hagby 7:10, 7:16, 7:17

Hagby 2019-02-05

Skala 1:2 000	06016-208e
---------------	------------

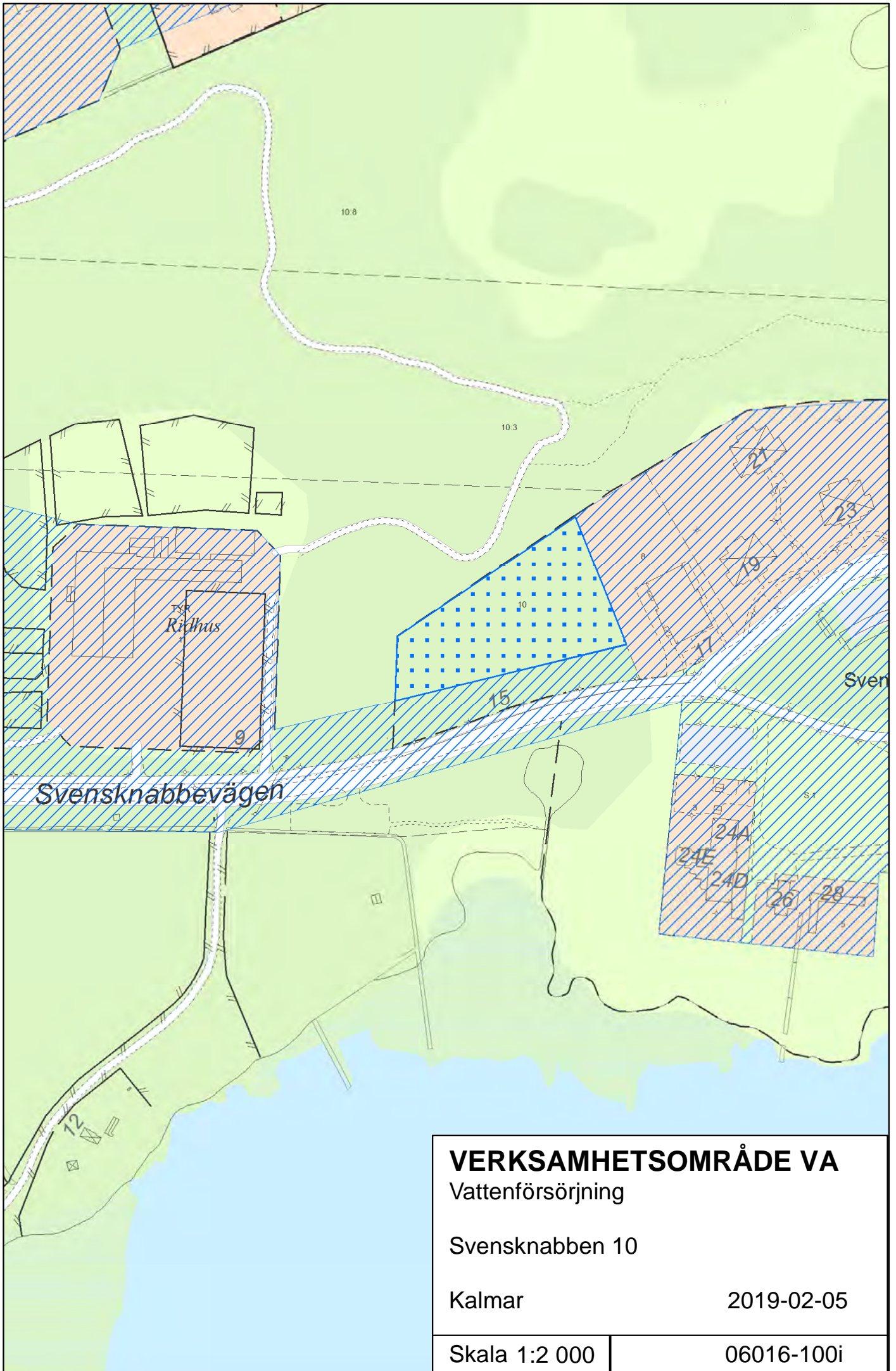

VERKSAMHETSOMRÅDE VA
Vattenförsörjning

Svensknabben 10

Kalmar

2019-02-05

Skala 1:2 000	06016-100i
---------------	------------

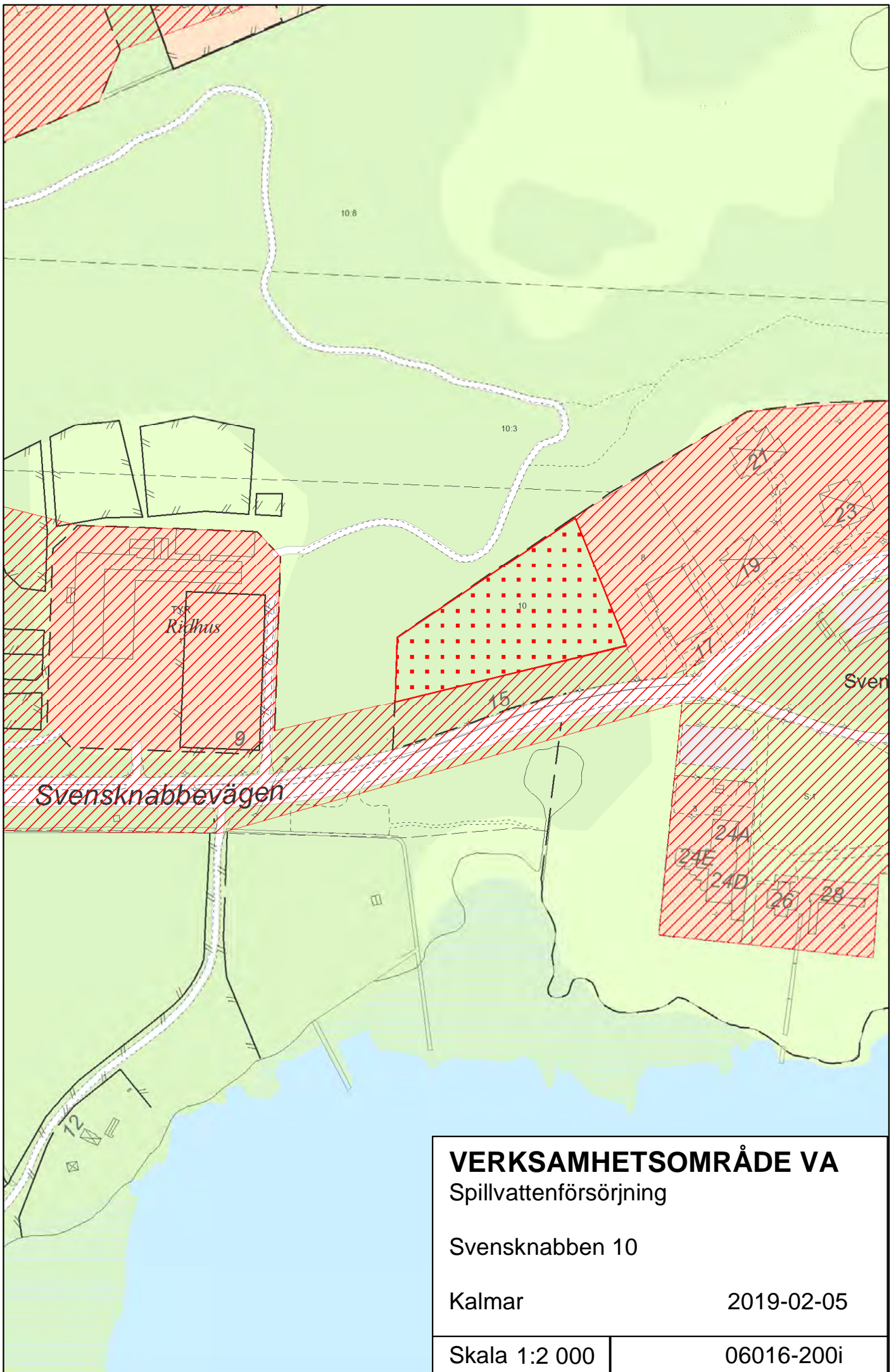

VERKSAMHETSOMRÅDE VA
Spillvattenförsörjning

Svensknabben 10

Kalmar

2019-02-05

Skala 1:2 000

06016-200i

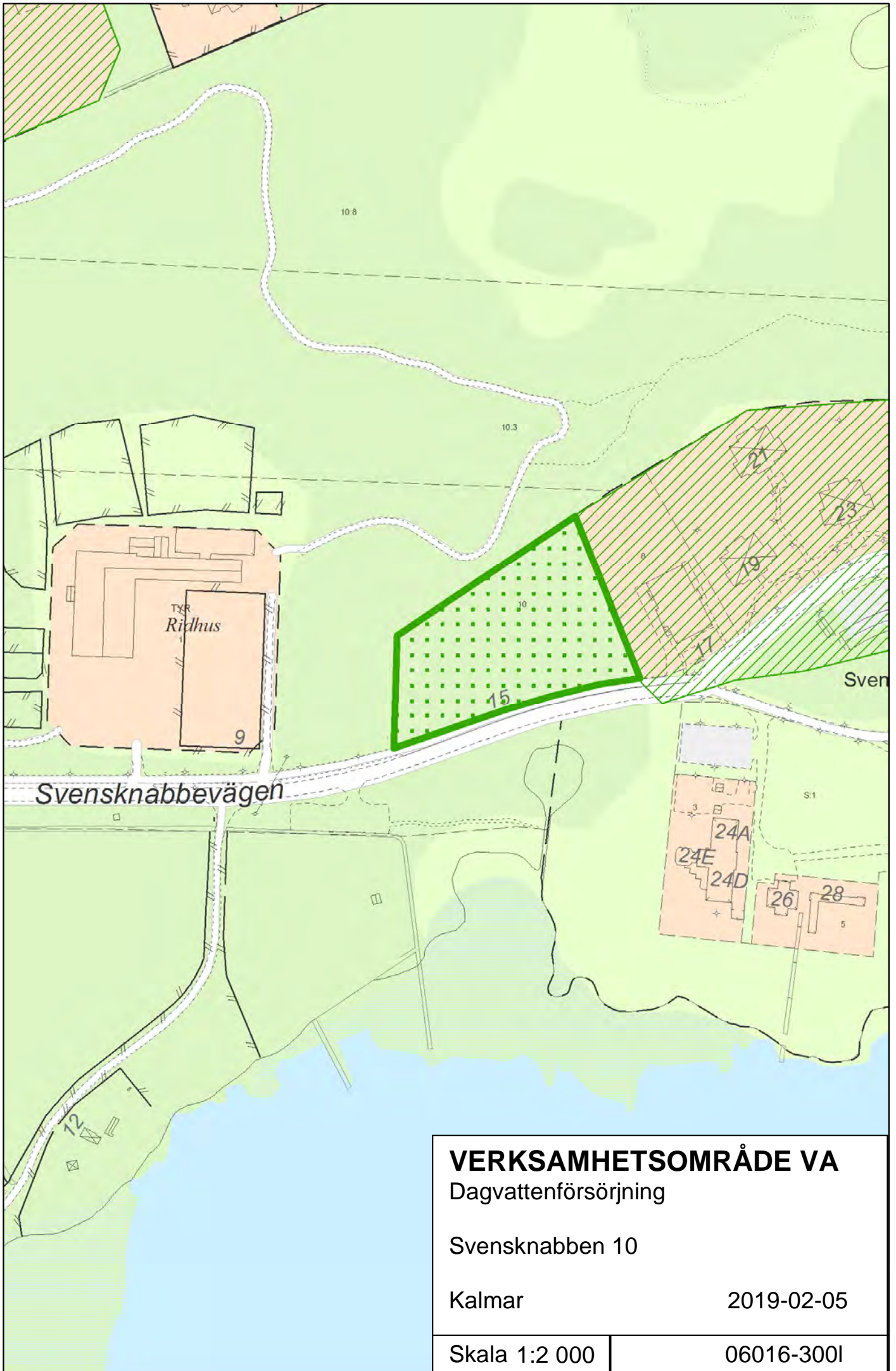

VERKSAMHETSOMRÅDE VA
Dagvattenförsörjning

Svensknabben 10

Kalmar 2019-02-05

Skala 1:2 000	06016-300I
---------------	------------

- | | |
|--------------|---------------|
| DOVHJORTEN 1 | GASELLEN 6 |
| DOVHJORTEN 2 | GASELLEN 7 |
| DOVHJORTEN 3 | GASELLEN 8 |
| DOVHJORTEN 8 | GASELLEN 9 |
| EKORREN 2 | GETEN 1 |
| EKORREN 3 | GETEN 2 |
| EKORREN 4 | GETEN 3 |
| EKORREN 5 | GETEN 4 |
| EKORREN 6 | GETEN 5 |
| EKORREN 7 | HAREN 2 |
| EKORREN 13 | HAREN 3 |
| FÅLEN 1 | HAREN 4 |
| FÅLEN 2 | IGELKOTTEN 7 |
| FÅLEN 3 | IGELKOTTEN 8 |
| FÅLEN 4 | IGELKOTTEN 10 |
| FÅLEN 7 | IGELKOTTEN 11 |
| FÅLEN 8 | JAGUAREN 5 |
| FÅLEN 9 | JAGUAREN 16 |
| FÅLEN 10 | JAGUAREN 17 |
| GASELLEN 2 | JAGUAREN 18 |
| GASELLEN 3 | JAGUAREN 19 |
| GASELLEN 4 | JAGUAREN 20 |
| GASELLEN 5 | LODJURET 10 |

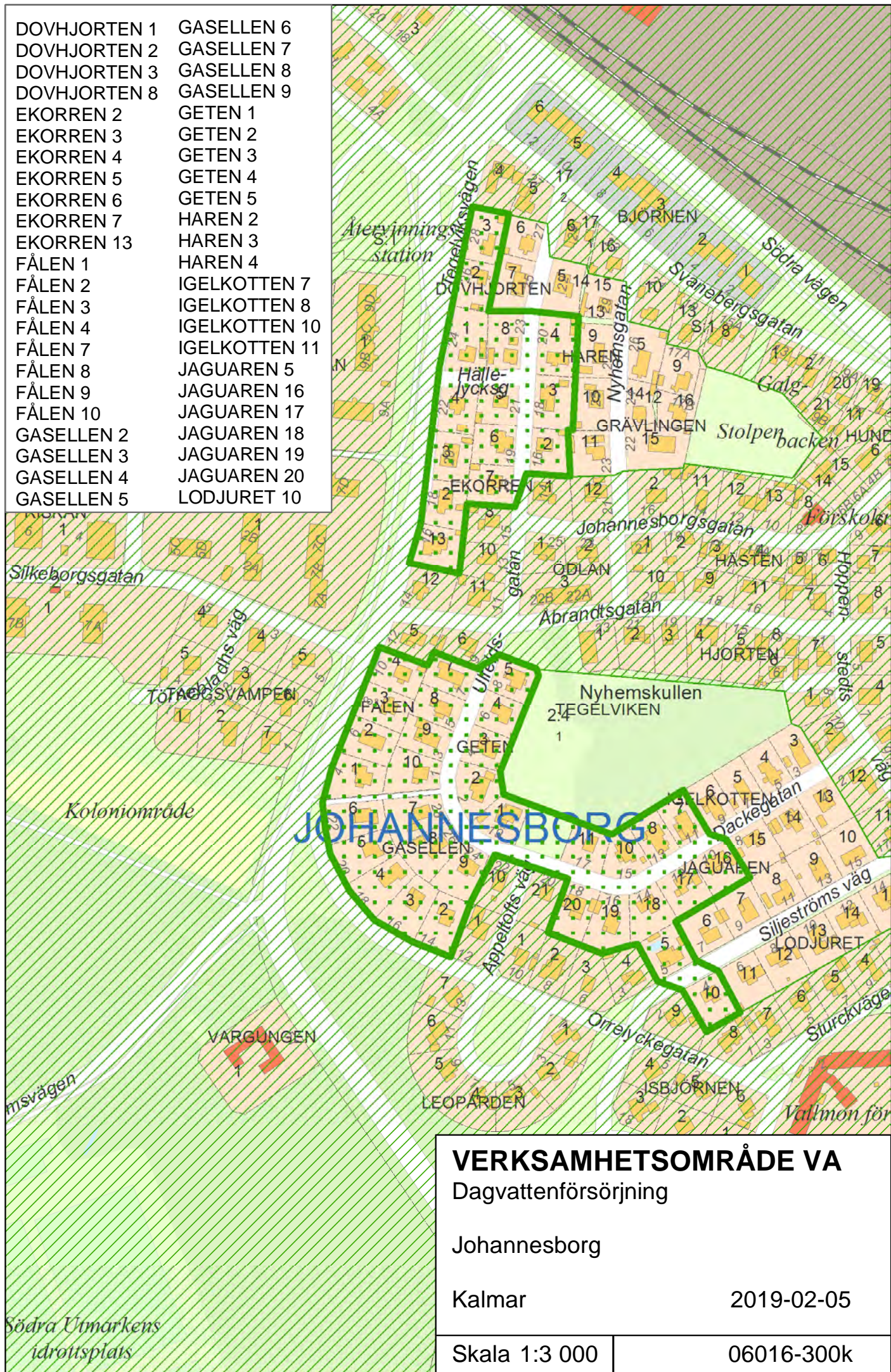

VERKSAMHETSOMRÅDE VA
 Dagvattenförsörjning
 Johannesborg
 Kalmar 2019-02-05
 Skala 1:3 000 06016-300k

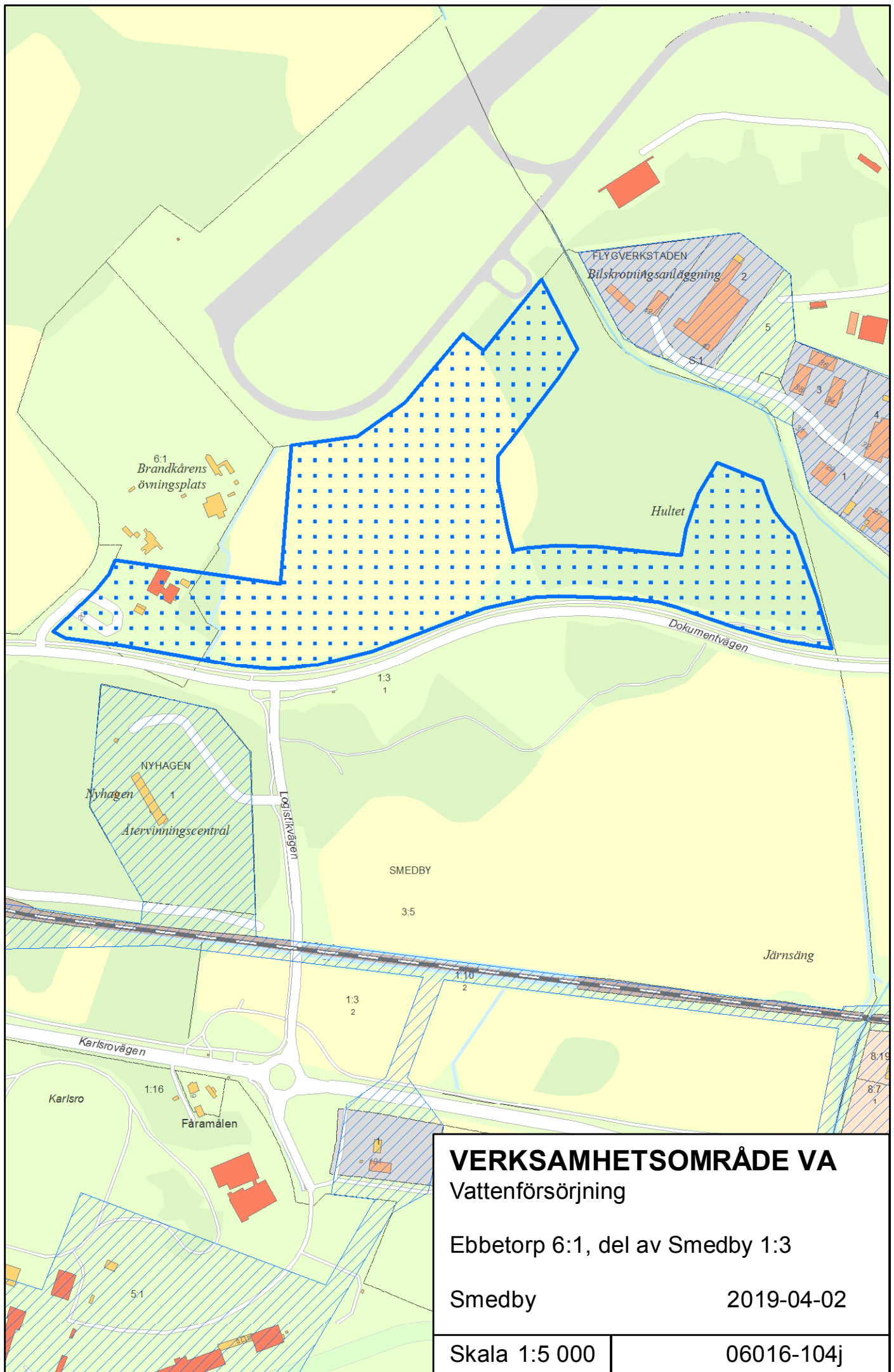

VERKSAMHETSOMRÅDE VA
Vattenförsörjning

Ebbetorp 6:1, del av Smedby 1:3

Smedby 2019-04-02

Skala 1:5 000	06016-104j
---------------	------------

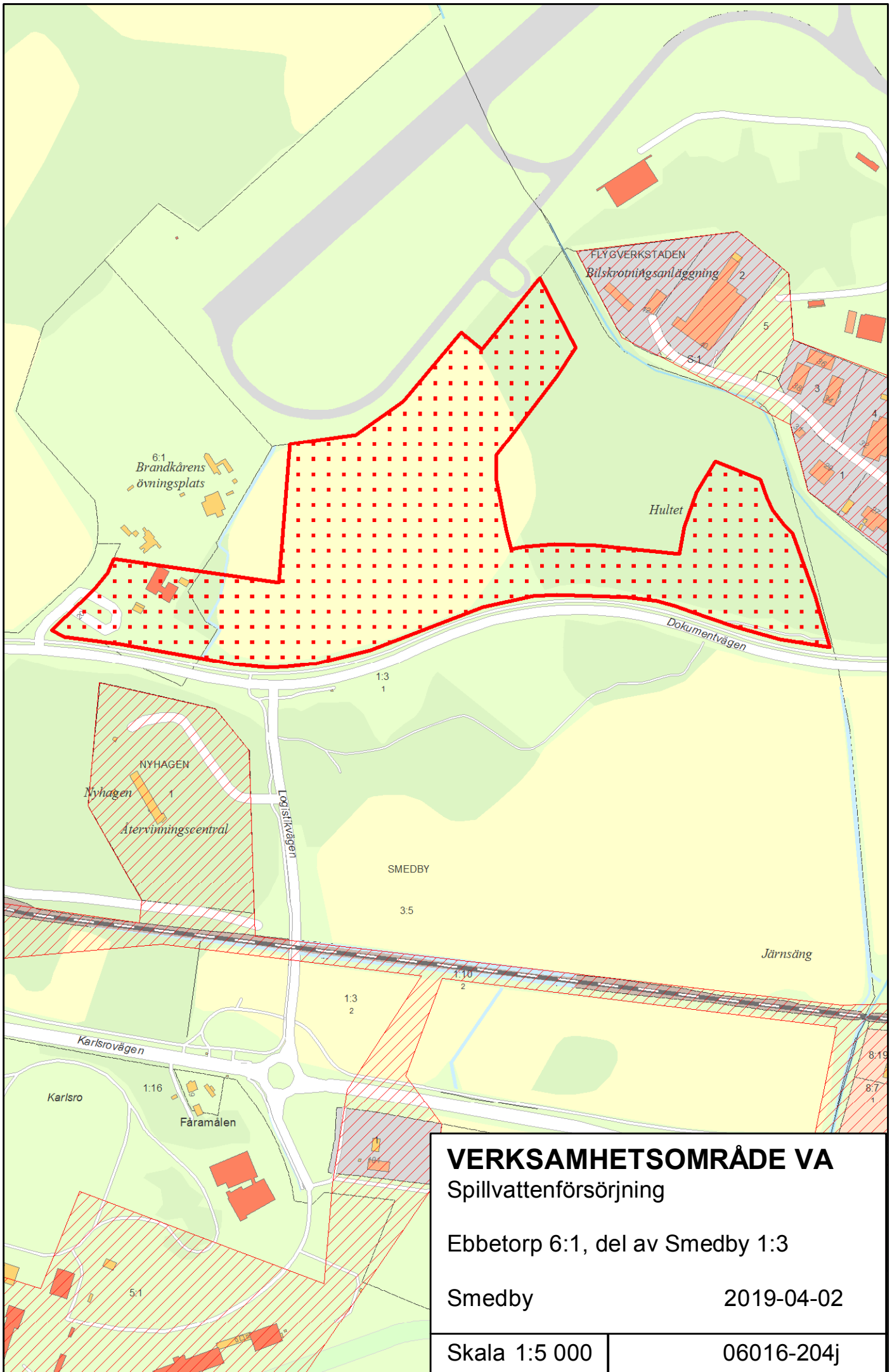

VERKSAMHETSOMRÅDE VA
Spillvattenförsörjning

Ebbetorp 6:1, del av Smedby 1:3

Smedby 2019-04-02

Skala 1:5 000	06016-204j
---------------	------------

