

FASAD MOT VÄST

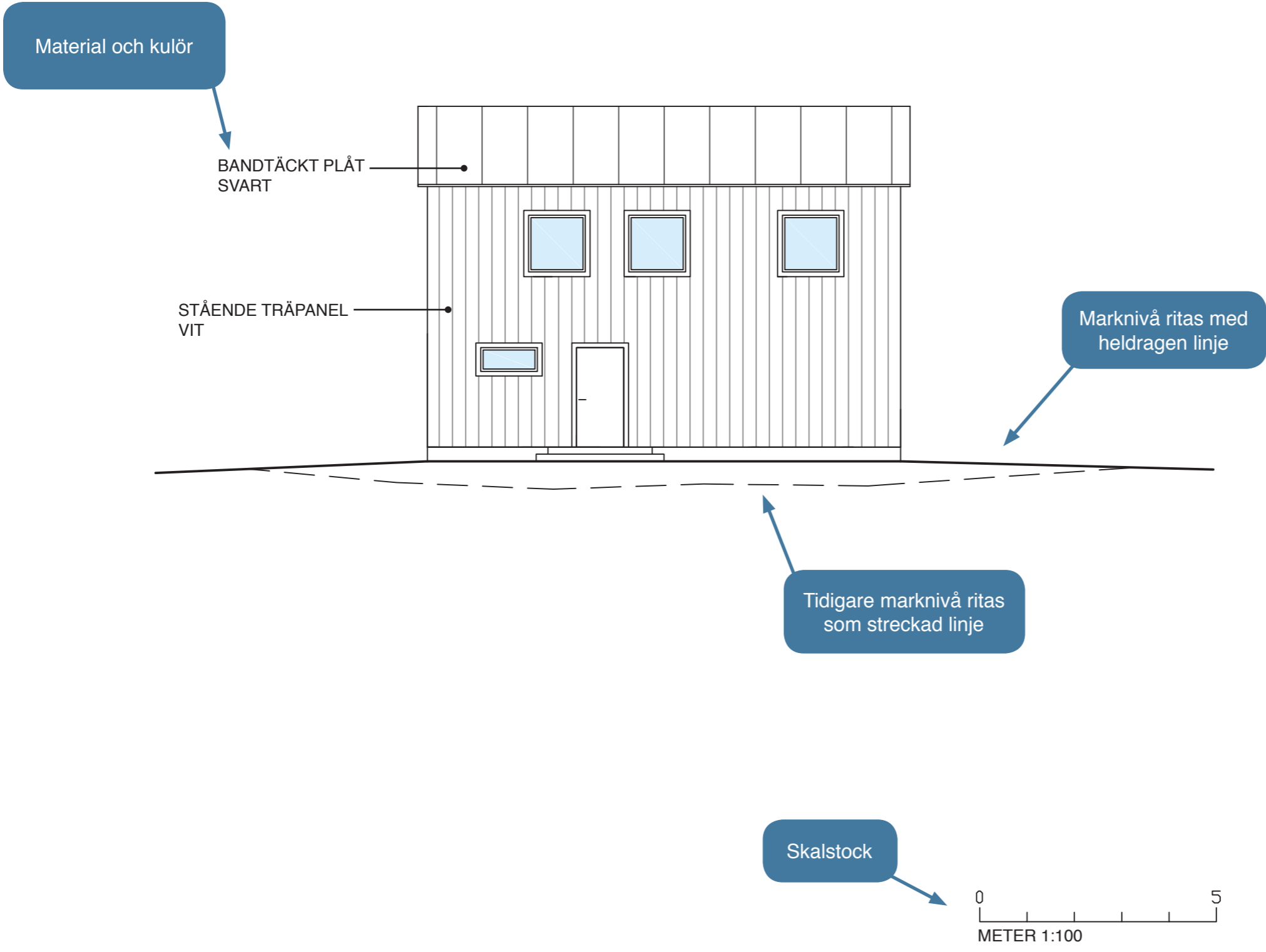

FASADRITNING

Fasadritningen visar byggnadens fasader sett framifrån. Förutom att visa fasadens utseende visar den marknivån, vilka material och vilka kulörer den byggda fasaden ska ha.

Vid en bygglovsprövning är det viktigt att se hur byggnaden passar in i sitt sammanhang.

Redovisa åtgärden från alla väderstreck.

En fasadritning ska innehålla följande:

- Byggnadens material och kulör
- Skalstock

Tänk på att fasadritningar ska vara i skala 1:100

VILLAN 1
BYGGLOVSVÄGEN 1
KALMAR

FASAD VÄST
NYBYGGNATION

SKALA 1:100	FORMAT A3	RITN. NR A2
RITAD AV Anna Andersson		DATUM 20xx-xx-xx

FASAD MOT NORR

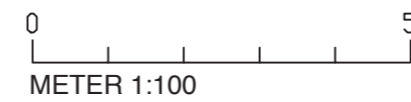
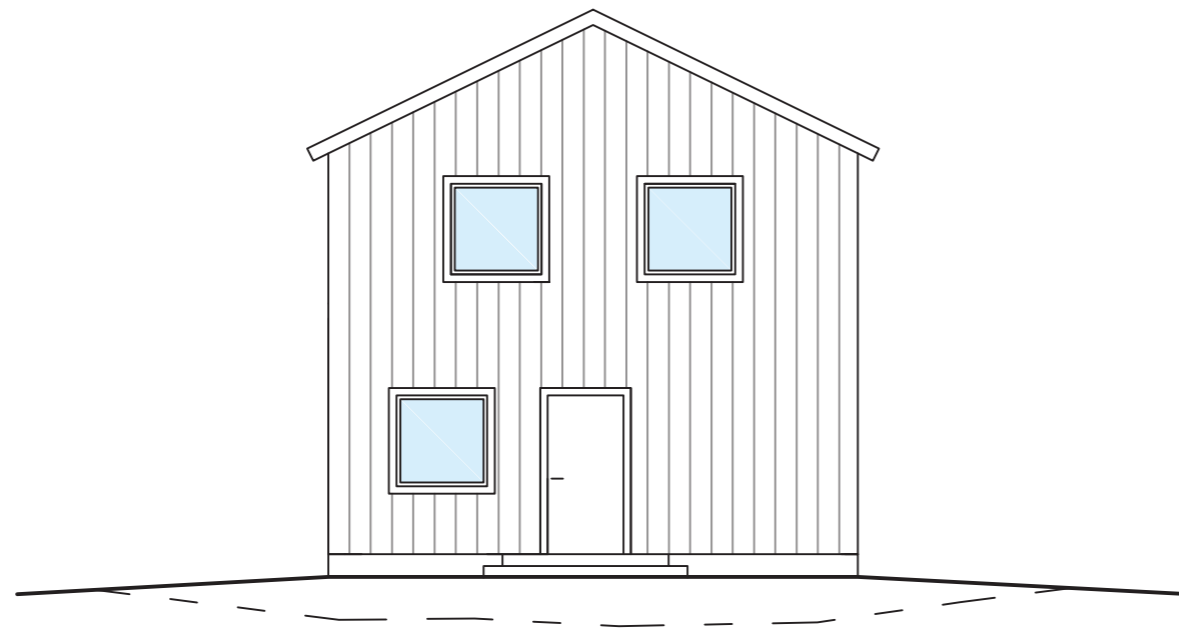

VILLAN 1
BYGGLOVSVÄGEN 1
KALMAR

FASAD NORR
NYBYGGNATION

SKALA 1:100	FORMAT A3	RITN. NR A5
RITAD AV Anna Andersson		DATUM 20xx-xx-xx

FASAD MOT SYD

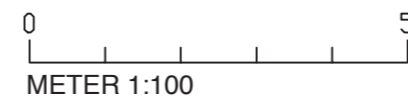
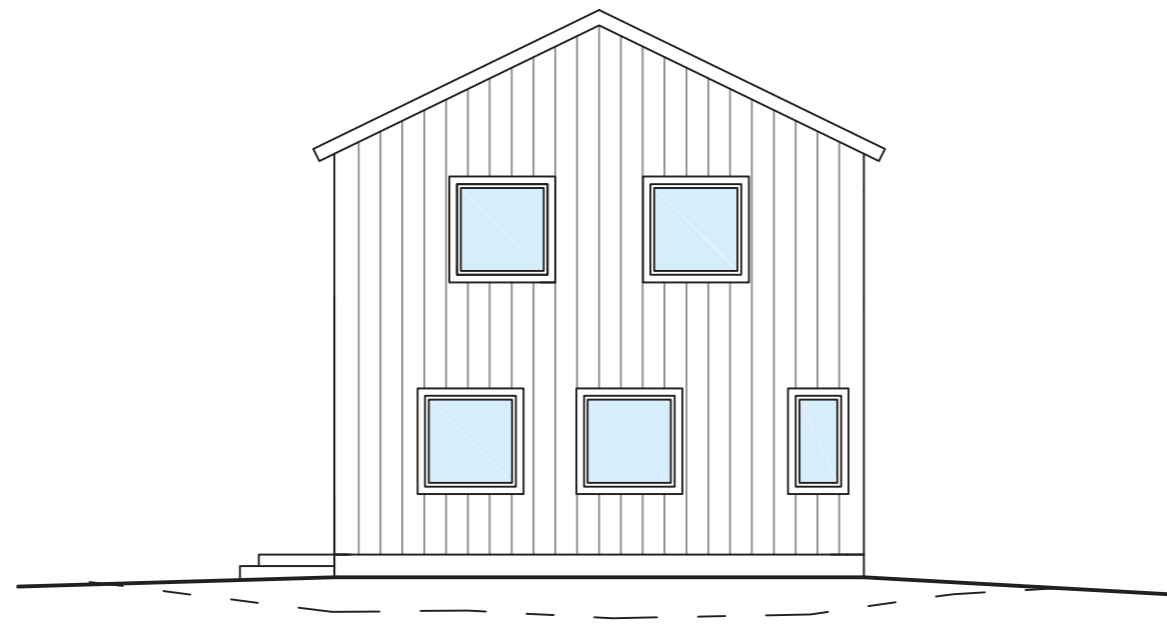

VILLAN 1
BYGGLOVSVÄGEN 1
KALMAR

FASAD SYD
NYBYGGNATION

SKALA 1:100	FORMAT A3	RITN. NR A3
RITAD AV Anna Andersson		DATUM 20xx-xx-xx

FASAD MOT ÖST

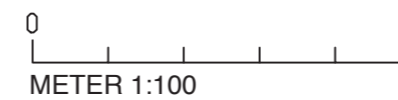
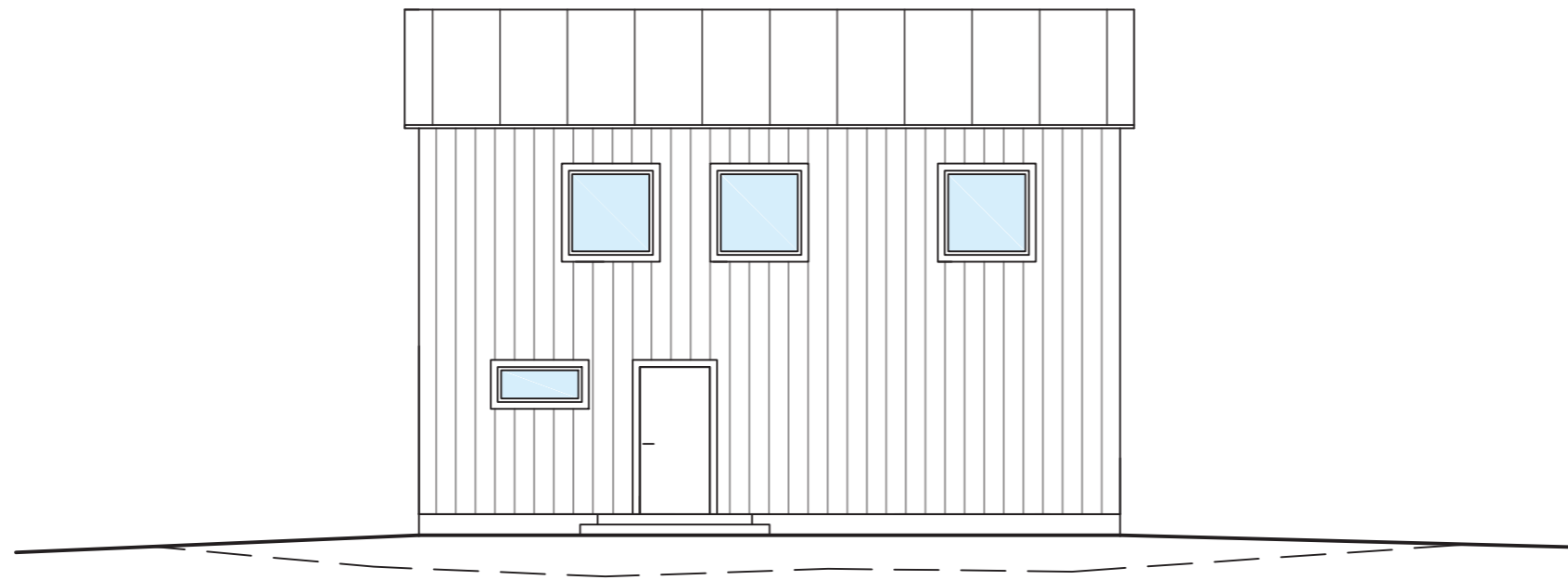

VILLAN 1
BYGGLOVSVÄGEN 1
KALMAR

FASAD ÖST
NYBYGGNATION

SKALA
1:100

FORMAT
A3

RITN. NR
A4

RITAD AV
Anna Andersson

DATUM
20xx-xx-xx