

FASAD MOT SYD

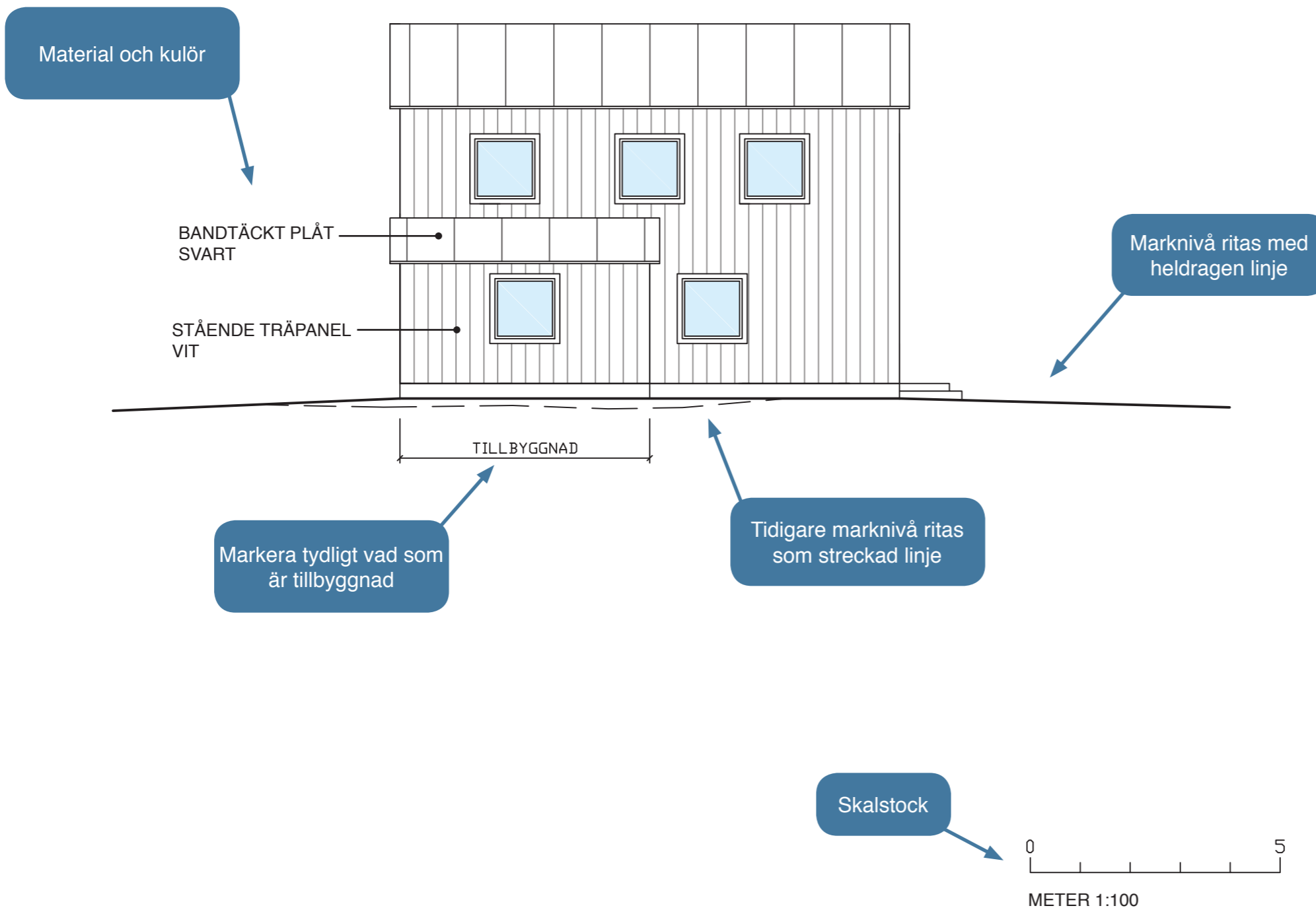

FASADRITNING

Fasadritningen visar byggnadens fasader sett framifrån. Förutom att visa fasadens utseende visar den marknivån, vilka material och vilka kulörer den tillbyggda fasaden ska ha.

Vid en bygglovsprövning är det viktigt att se hur tillbyggnaden passar in i sitt sammanhang.

Redovisa åtgärden från alla relevanta väderstreck med tillbyggnaden tydligt inritad.

En fasadritning ska innehålla följande:

- Tillbyggnadens material och kulör
- Skalstock
- Tydligt markerat vad som är tillbyggnad

Tänk på att fasadritningar ska vara i skala 1:100

VILLAN 1
BYGGLOVSVÄGEN 1
KALMAR

FASAD SYD
BYGGA TILL

SKALA 1:100	FORMAT A3	RITN. NR A2
RITAD AV Anna Andersson		DATUM 20xx-xx-xx

FASAD MOT VÄST

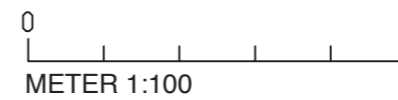
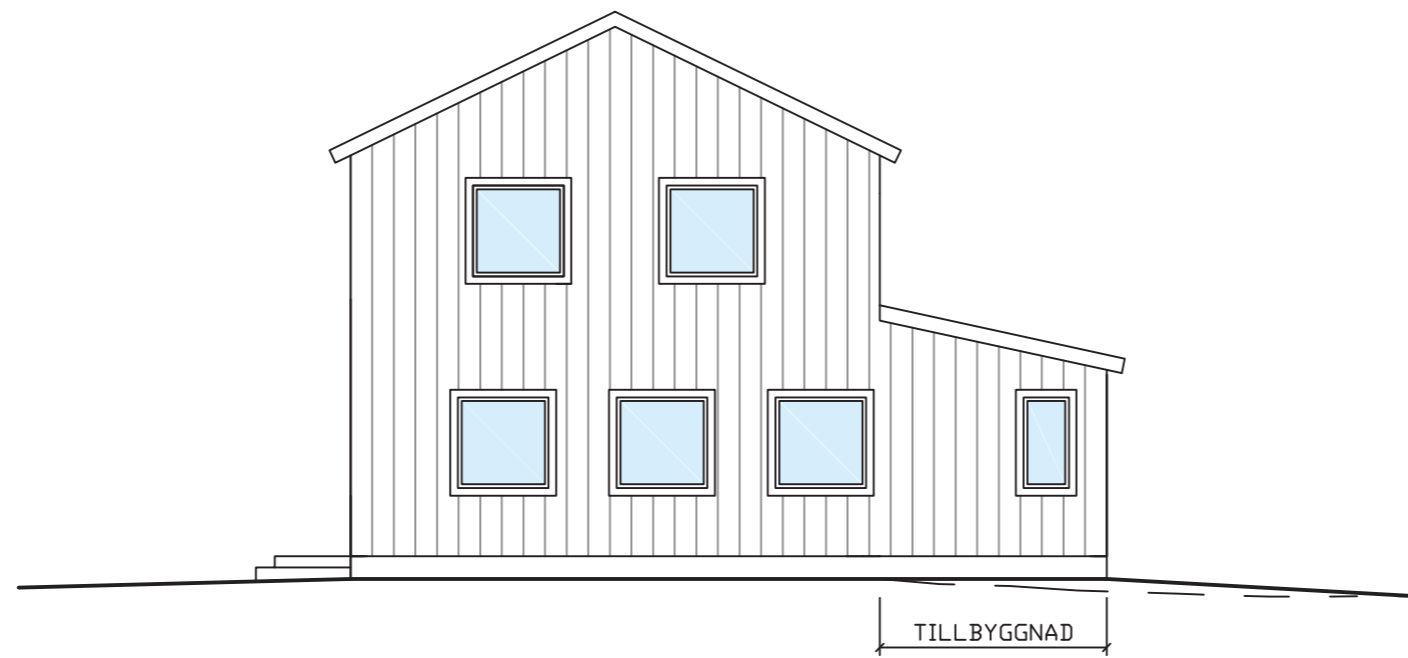

VILLAN 1
BYGGLOVSVÄGEN 1
KALMAR

FASAD VÄST
BYGGA TILL

SKALA 1:100	FORMAT A3	RITN. NR A3
RITAD AV Anna Andersson		DATUM 20xx-xx-xx

FASAD MOT ÖST

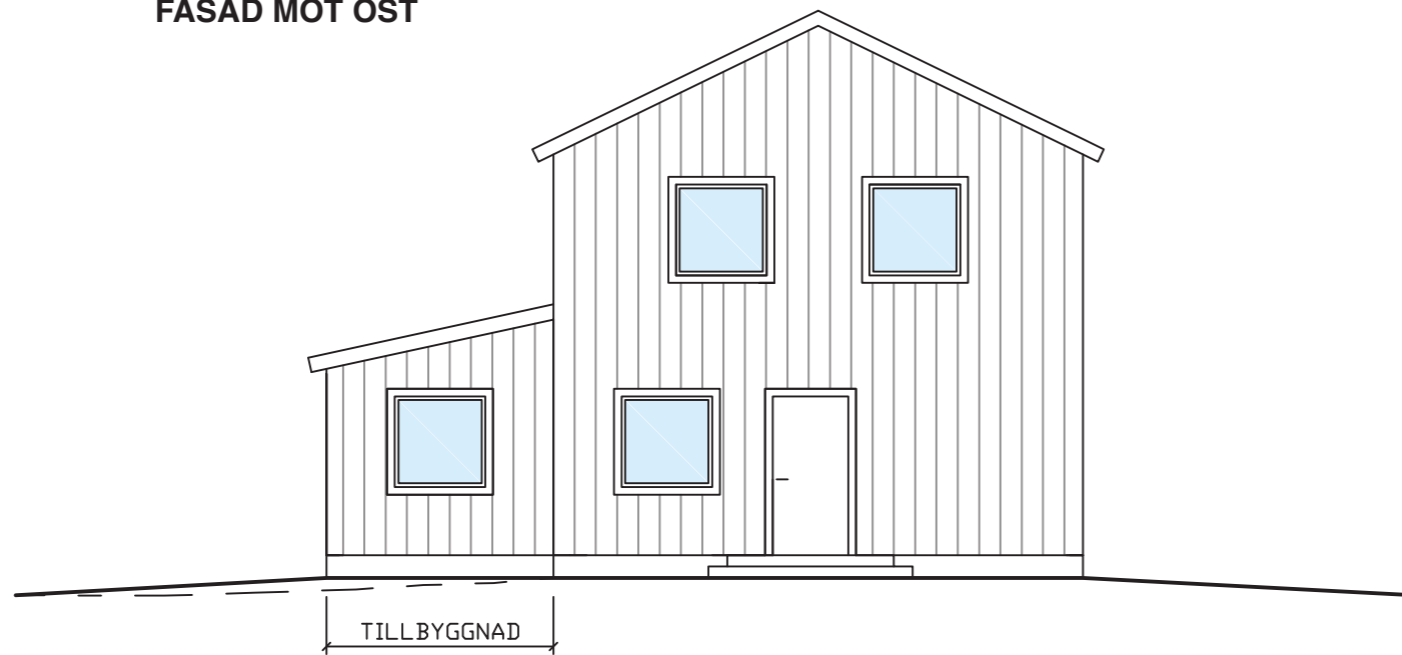

METER 1:100

VILLAN 1
BYGGLOVSVÄGEN 1
KALMAR

FASAD ÖST
BYGGA TILL

SKALA 1:100	FORMAT A3	RITN. NR A4
RITAD AV Anna Andersson		DATUM 20xx-xx-xx