



Grannehörande för bygglov

Fastighet: Igelösa S:1
Läge: Öster om Stånguddegatan 21
Ärende: Nybyggnad av ombytesbås, Ekenäs badplats
Sökande: Kalmar kommun, Serviceförvaltningen

Beskrivning av ärendet

Samhällsbyggnadsnämnden i Kalmar kommun har mottagit en ansökan om nybyggnad av ombytesbås, ekenäs badplats.

Anledningen till att ni hörs i detta ärende är att fastigheten ligger utanför planlagt område.

På kalmar.se/granne kan du ta del av handlingar för ärendet.

Möjlighet till yttrande

Innan samhällsbyggnadsnämnden beslutar i ärendet har du möjlighet att yttra dig om ansökan. Ditt yttrande behöver vara skriftligt och oss tillhanda senast **2024-07-16**.

Vid yttrande är det viktigt att diarienumret anges. Skicka gärna ditt yttrande via e-post till sam.byggnadskontoret@kalmar.se.

Vänliga hälsningar

Bygglovsenheten
Kalmar kommun



Kalmar kommun

Utdrag över

IGELÖSA S:1

i Kalmar kommun

Upprättad på samhällsbyggnadskontoret/
verksamhet stadsingenjör 2024-01-24

Skala: 1:500 Format för utskrift: A4

**OBS!**

EJ KONTROLLERAD PÅ MARKEN.

Fastighetsgränser i kartan är översiktliga och saknar
rättsverkan, jämför beslut i lantmäterihandlingar och
fastighetsrättslig karta. Mindre avvikelser från
byggnaders och andra objekts exakta läge kan
förekomma då inmätning på marken ej skett.

EVENTUELLA LEDNINGAR REDOVISAS EJ.

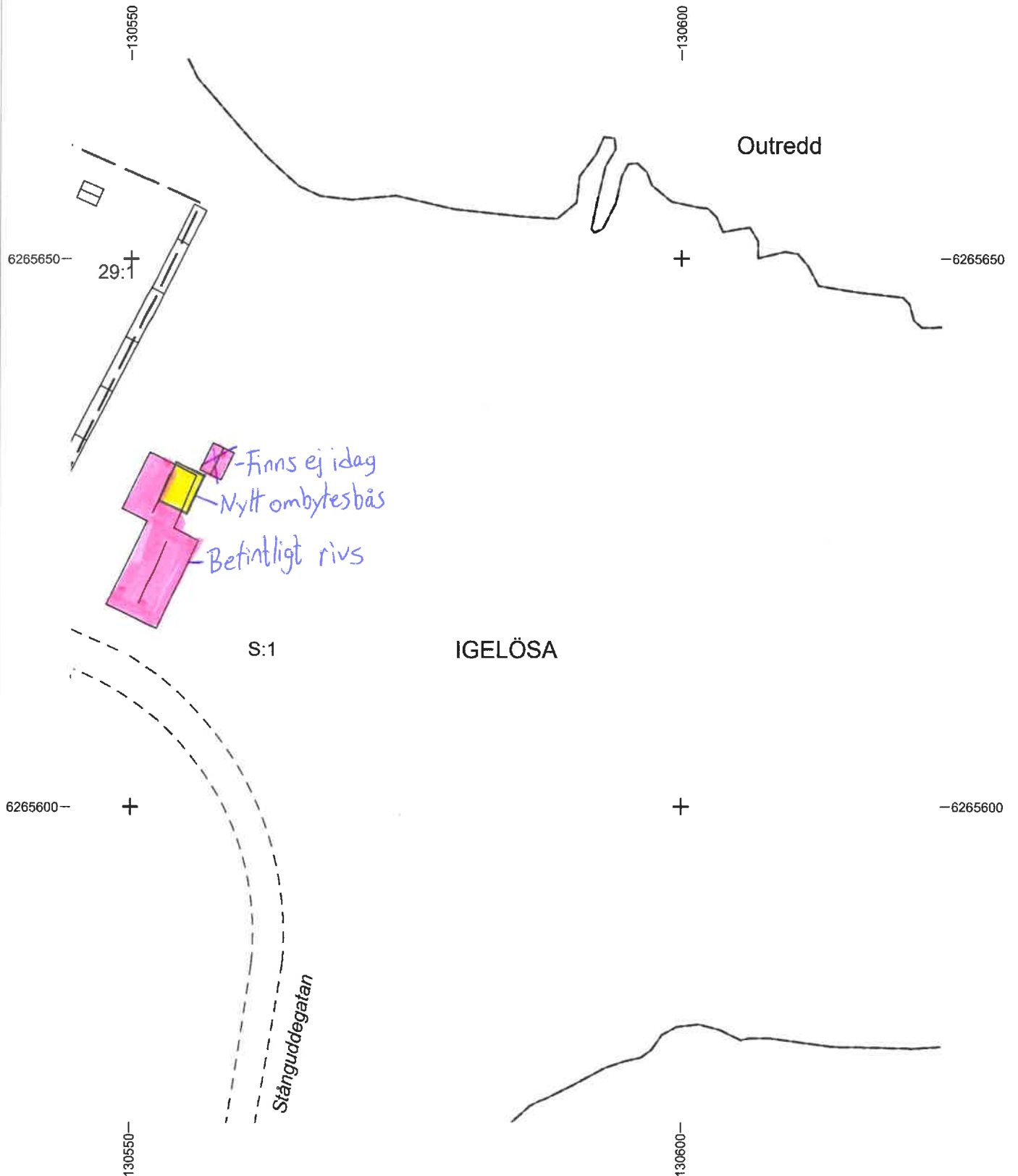

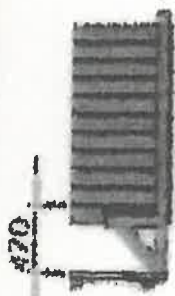
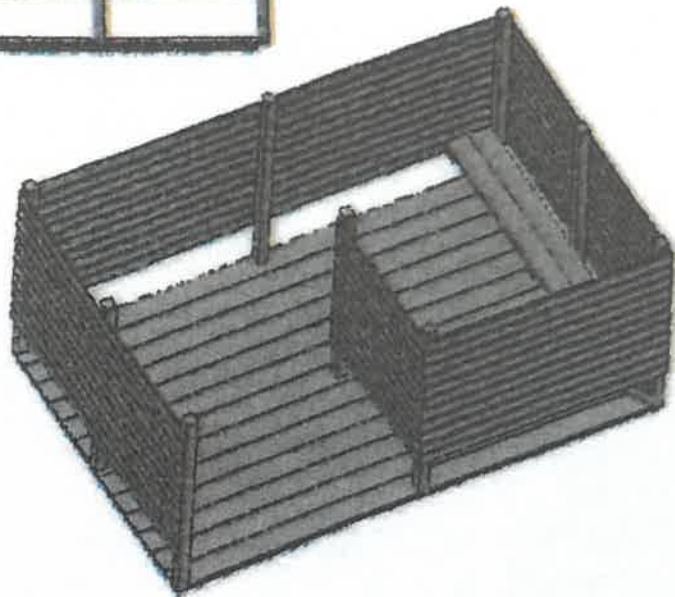
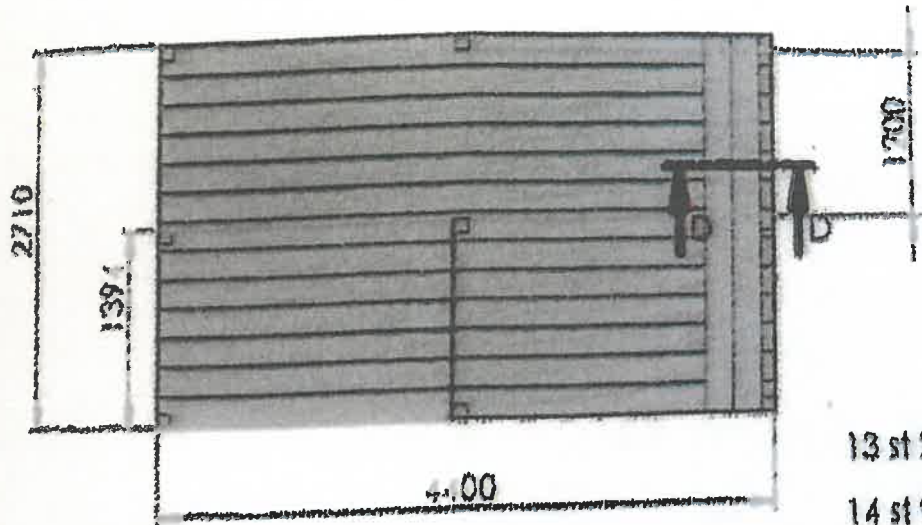
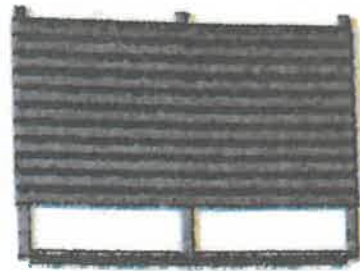
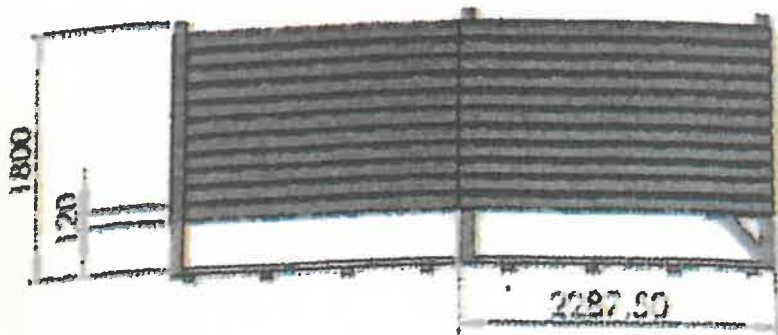

SECTION D-D
SCALE 1 : 50

13 st 205x50 L=4400

14 st 95x95 L=1800

22 st 120x28 L=2700 med sneedkapning profil

11 st 120x28 L=4400 med sneedkapning profil

11 st 120x28 L=2400 med sneedkapning profil

11 st 120x28 L=1400 med sneedkapning profil

8 st 95x45 L=2700

2 st 205x50 L=2700

