



Grannehörande för bygglov

Fastighet: Kåremo 1:18
Läge: Kåremo 126
Ärende: Tillbyggnad av komplementbyggnad
Sökande: Mats Daniel Andersson

Beskrivning av ärendet

Samhällsbyggnadsnämnden i Kalmar kommun har mottagit en ansökan om tillbyggnad av komplementbyggnad.

Anledningen till att ni hörs i detta ärende är att fastigheten ligger utanför planlagt område.

På kalmar.se/granne kan du ta del av handlingar för ärendet.

Möjlighet till yttrande

Innan samhällsbyggnadsnämnden beslutar i ärendet har du möjlighet att yttra dig om ansökan. Ditt yttrande behöver vara skriftligt och oss tillhanda senast **2024-07-05**.

Vid yttrande är det viktigt att diarienumret anges. Skicka gärna ditt yttrande via e-post till sam.byggnadskontoret@kalmar.se.

Vänliga hälsningar

Bygglovsenheten
Kalmar kommun



Kalmar kommun

Utdrag över

KÅREMO 1:18

i Kalmar kommun

Upprättad på samhällsbyggnadskontoret/
verksamhet stadsingenjör 2024-03-22

ANKOM
KALMAR KOMMUN
SAMHÄLLSBYGGNADSNÄMNDEN

2024 -06- 05

Diar nr

OBS!

EJ KONTROLLERAD PÅ MARKEN.

Fastighetsgränser i kartan är översiktliga och saknar rättsverkan, jämför beslut i lantmäterihandlingar och fastighetsrättslig karta. Mindre avvikelser från byggnaders och andra objekts exakta läge kan förekomma då inmätning på marken ej skett.

EVENTUELLA LEDNINGAR REDOVISAS EJ.

Skala: 1:500 Format för utskrift: A4

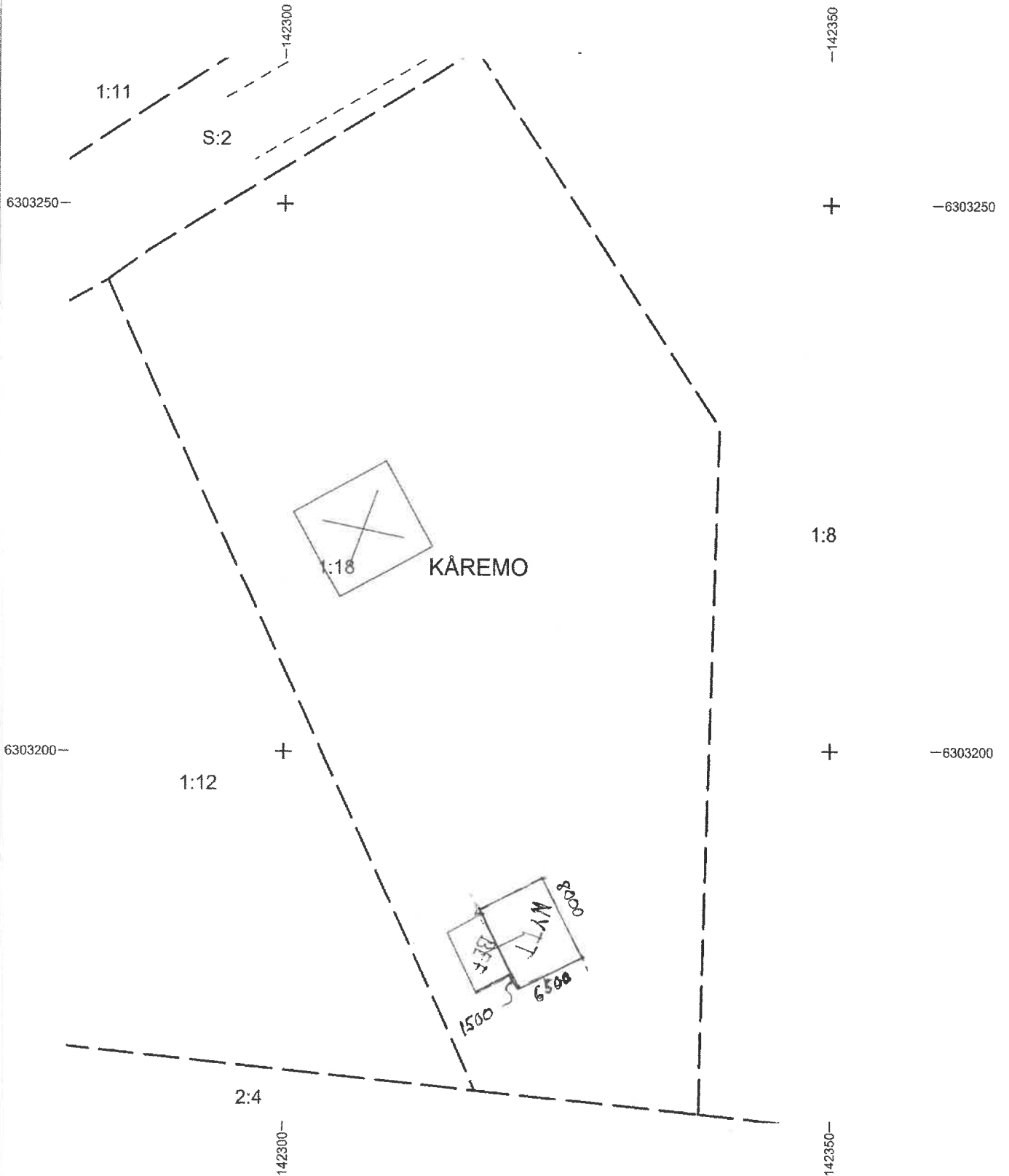

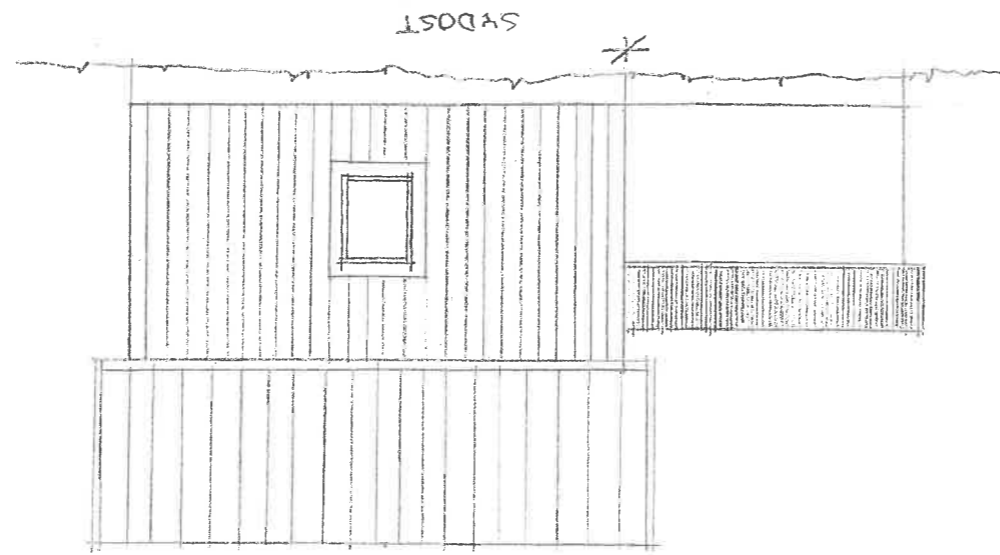

== NY BYGGNADSDÄL

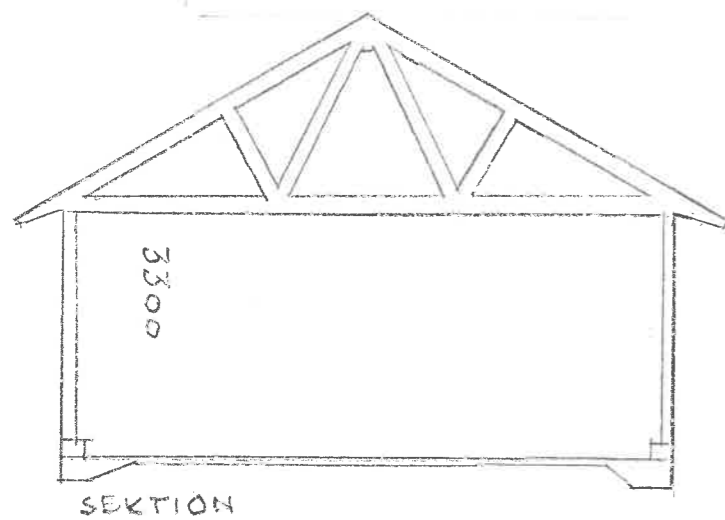
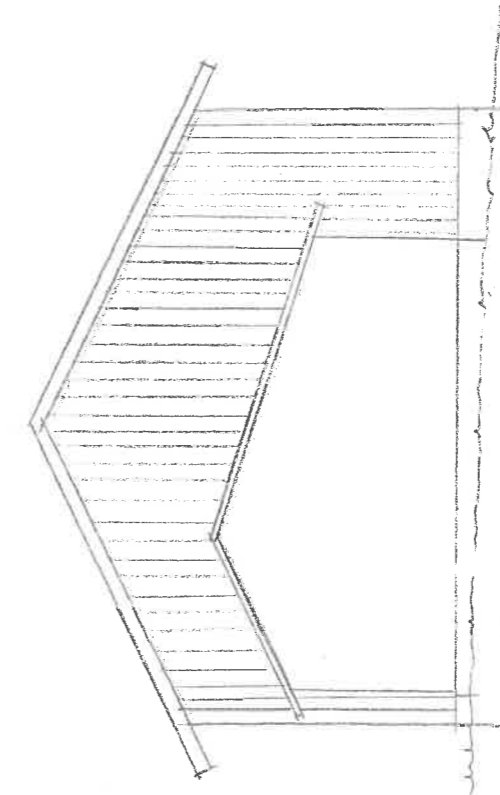
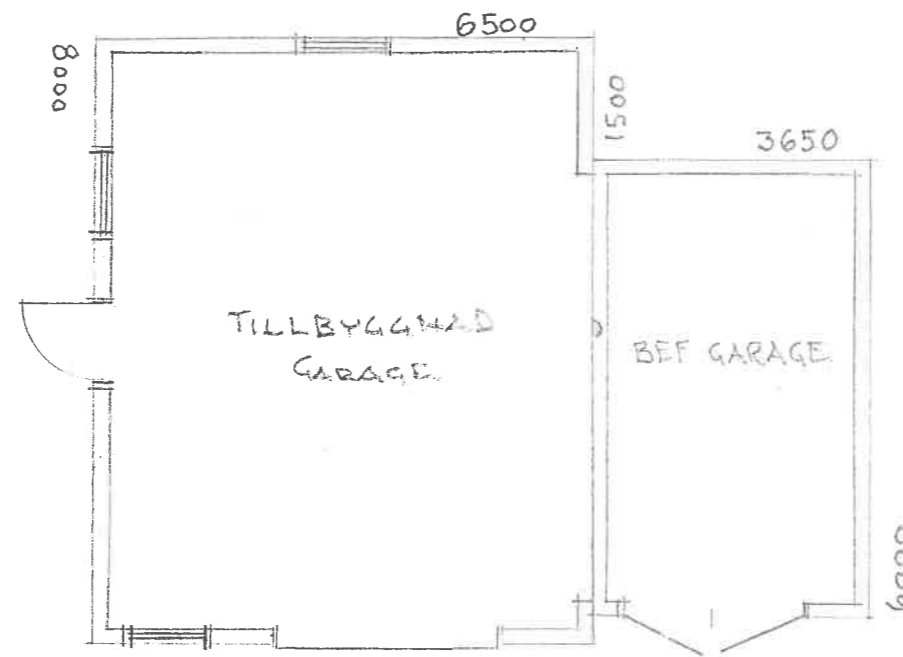
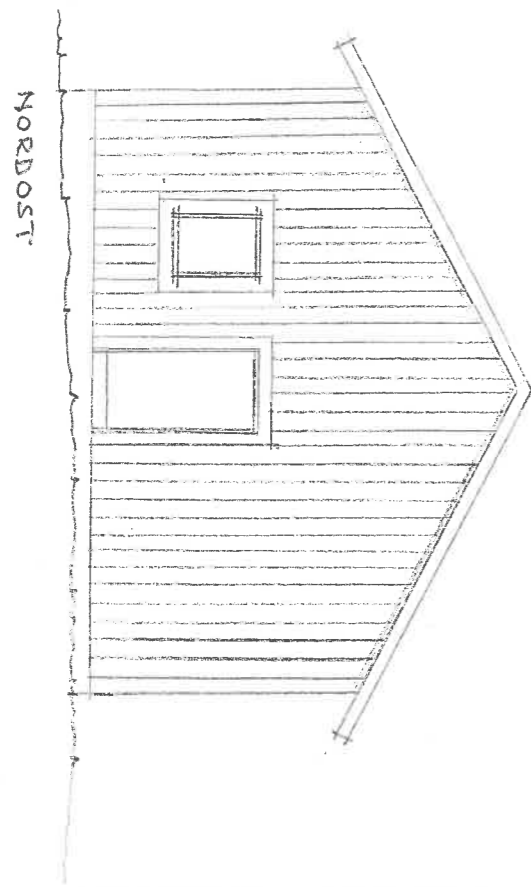

SEKTION

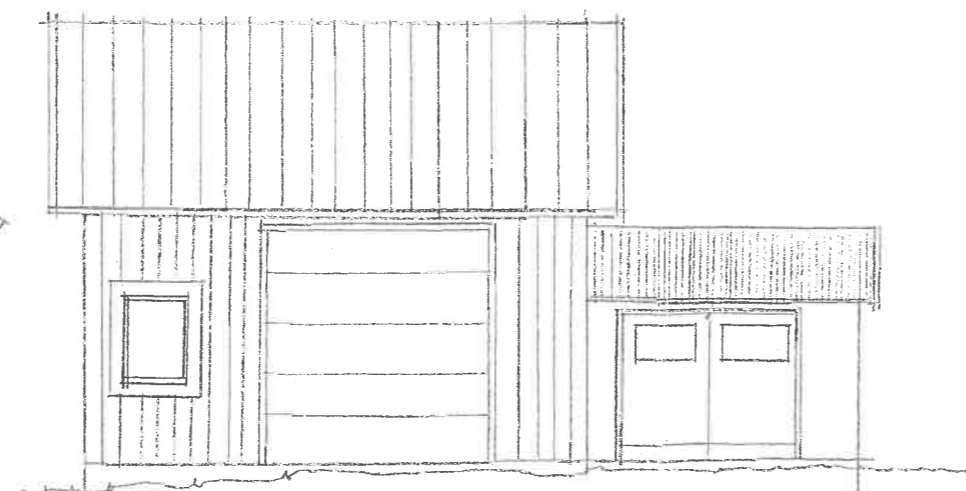

NÖRÖD VÄST



Kåremo 114
395 95 ROCKNEBY 070-714 75 66

Kåremo
204.03.15

Ritad
Björn Nilsson

KÅREMO 1:18
Kalmar kommun
Tillbyggnad garage
Plan, fasader, sektion

Skala
1/100

Ritn. nr
A00-1





