



### Nybyggnadskarta över del av Vassmolösa 5:23

Upprättad på samhällsbyggnadskontoret/  
verksamhet stadsingenjör 2024-03-28

#### Adress och fastighet

Adress: Tingshusvägen 25

#### Rättigheter

Officialservitut 0880K-15/5.1 (Väg i samfärd vägmark) Förman  
Ledningsrätt 0880K-2017/24.1 (Vatten) Last  
Ledningsrätt 0880K-2017/24.2 (Elektrisk kommunikation) Last  
Ledningsrätt 0880K-2017/76.1 (Vatten) Last  
Ledningsrätt 0880K-2017/76.2 (Elektrisk kommunikation) Last  
Ledningsrätt 0880K-2021/39.1 (Vatten) Last  
Avtalsservitut 08-IM1-78/10377.1 (Ulfartsväg) Last

#### Planer och bestämmelser

Ej planlagt område

#### VA-uppgifter:

Denna del av fastigheten Vassmolösa 5:23 är belägen utanför verksamhetsområdet för allmänna vattentjänster.

#### Teckenförklaring:

- Traktgräns
- Fastighetsgräns
- Osäker fastighetsgräns
- Rättighetsgräns
- Staket
- Stödmur/Kaj
- Ledningsrätt
- Befintlig markhöjd
- Grundvattenskydd

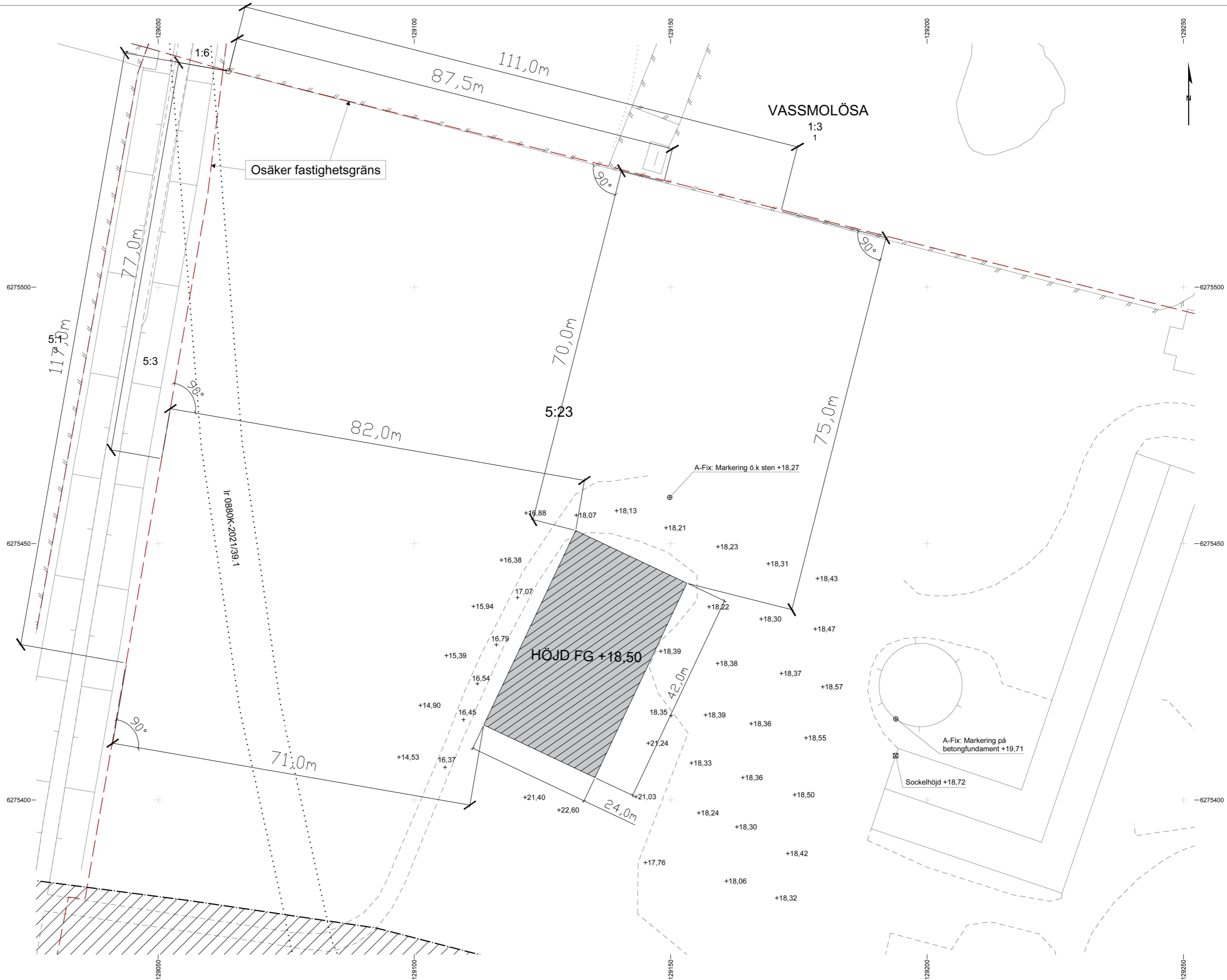

Byggherrens uppgifter:  
Föreslagen höjd för källargolv ök+.....  
färdigt golv/sockelhöjd +.....

Format för utskrift: A2L  
Koordinatsystem plan: SWEREF 99 16 30  
Koordinatsystem höjd: RH 2000

Mätning utförd av: Joakim Vikman  
Kartan upprättad av: Adam Månsson  
Kartan kontrollerad av: Ronny Liljesson



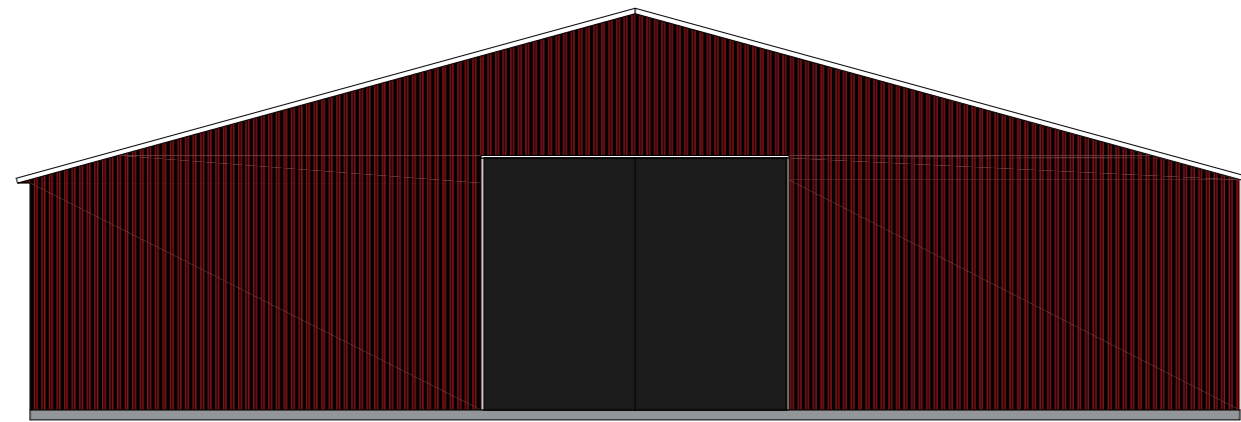

FASAD MOT NORR OCH SÖDER

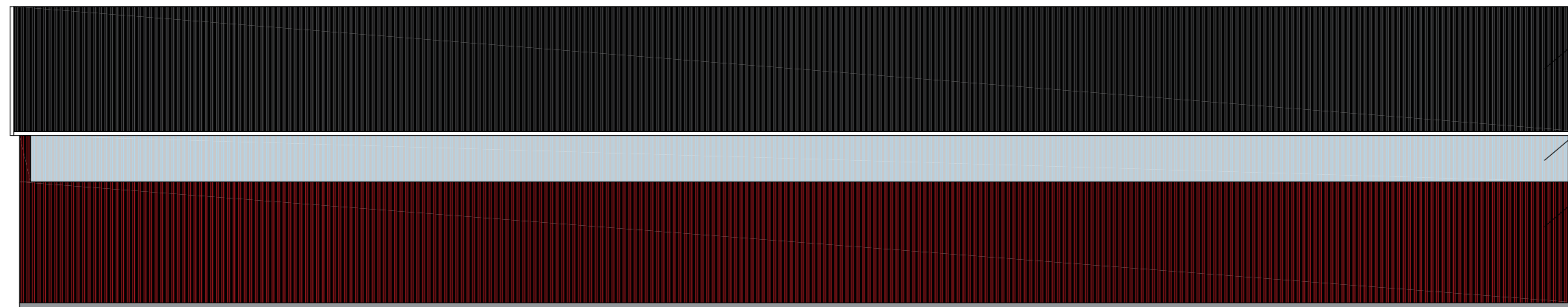

FASAD MOT VÄSTER OCH ÖSTER

42000

TAK - SVART PLÅT/TRP

LJUSINSL. - KLAR KORRUGERAD PLAST

FASAD - RÖD PLÅT/TRP

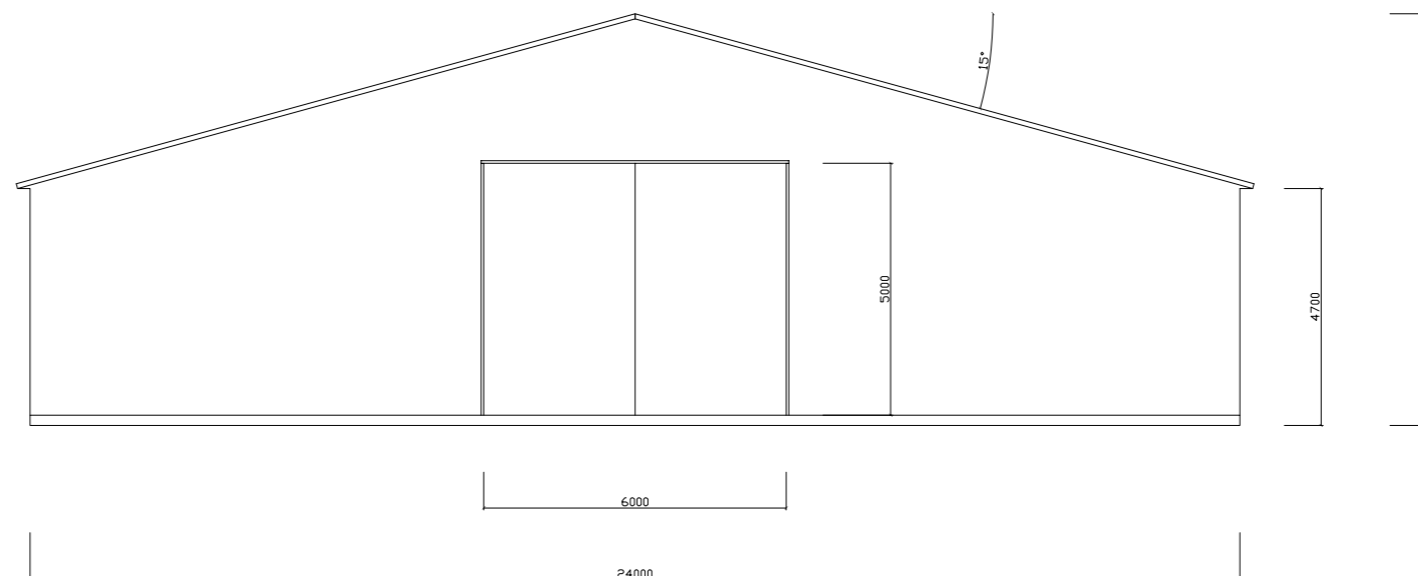

REV		
DATUM REV		
ÄRENDETYP	<b>BYGGLOV</b>	
	VASSMOLÖSA 5:23	
UPPDRAGSNUMMER	RITADKONSTR. AV	
DATUM	BEST. REF	HANDELAGGARE
2024-03-15		
BYGGNADSRITNING		
ANSÖKAN NYBYGGN. MASKINHALL		
Nummer	Skala A1/A3	BET
A-1	1:100	0