



Kalmar kommun

Utdrag över

**DUNÖ 1:123**

i Kalmar kommun

Upprättad på samhällsbyggnadskontoret/  
verksamhet stadsingenjör 2024-01-26

Skala: 1:500    Format för utskrift: A4

0    5    10    20    30    40    50 m

**OBS!**

EJ KONTROLLERAD PÅ MARKEN.

Fastighetsgränser i kartan är översiktliga och saknar  
rättsverkan, jämför beslut i lantmäterihandlingar och  
fastighetsrättslig karta. Mindre avvikelser från  
byggnaders och andra objekts exakta läge kan  
förekomma då inmätning på marken ej skett.

EVENTUELLA LEDNINGAR REDOVISAS EJ.

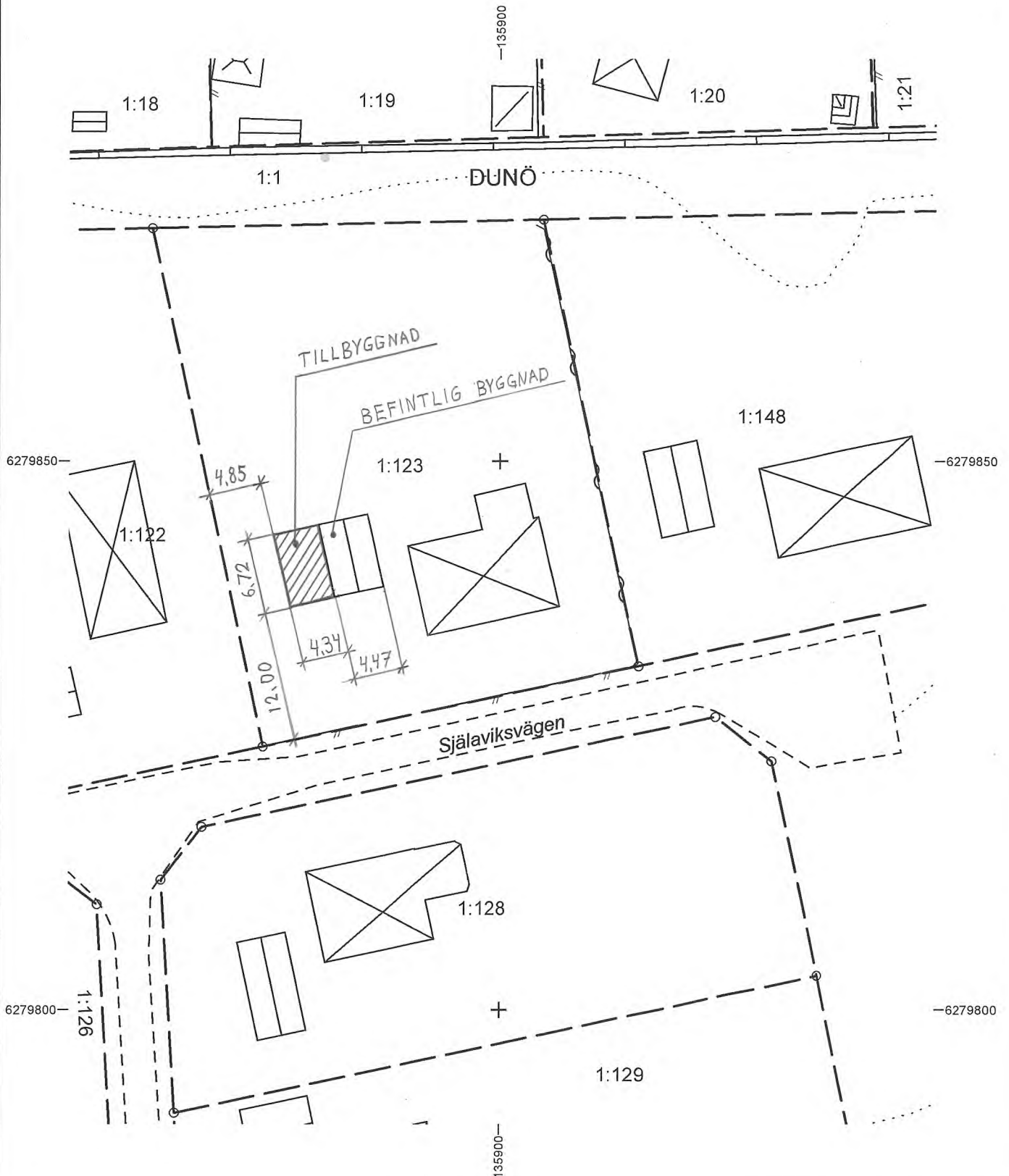

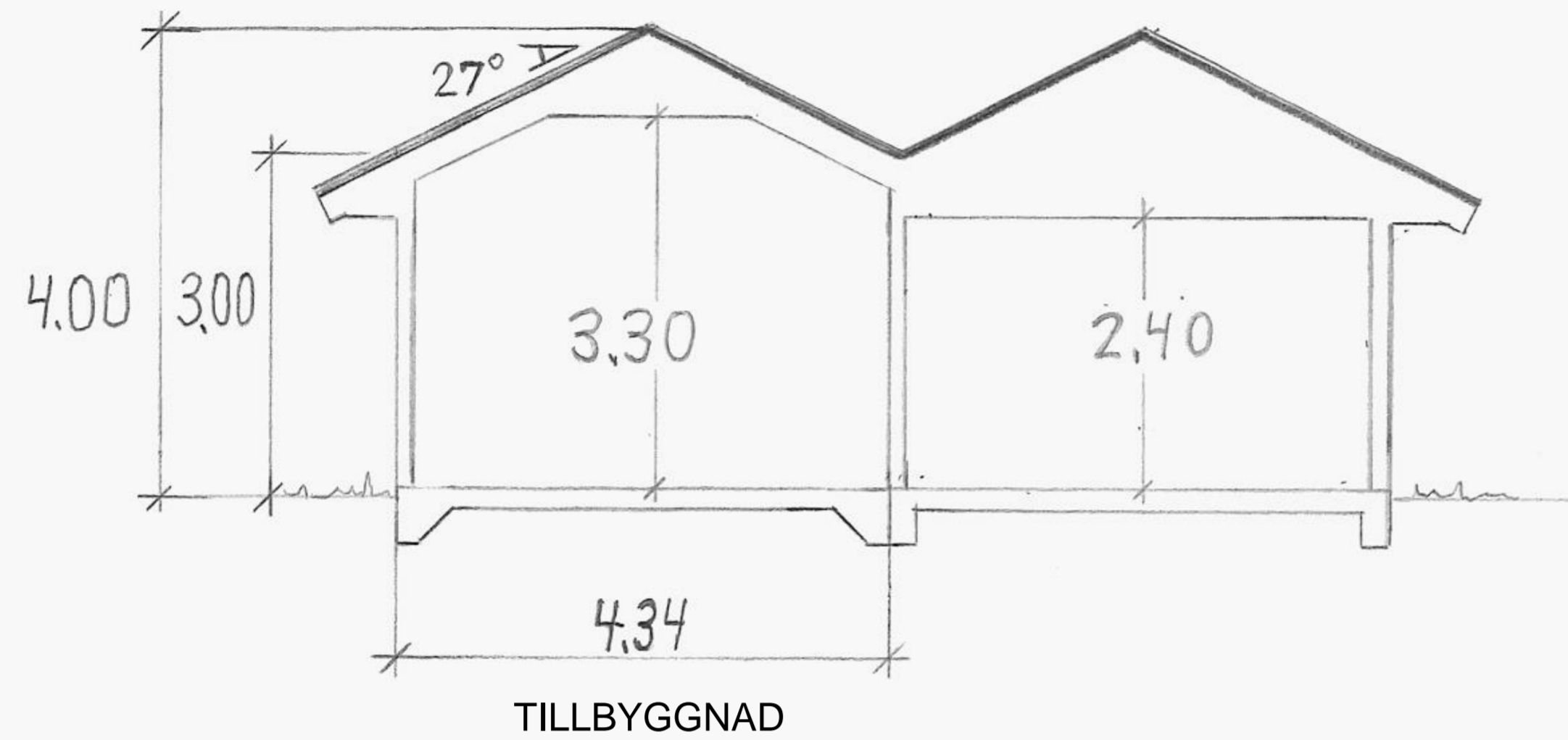

SEKTION

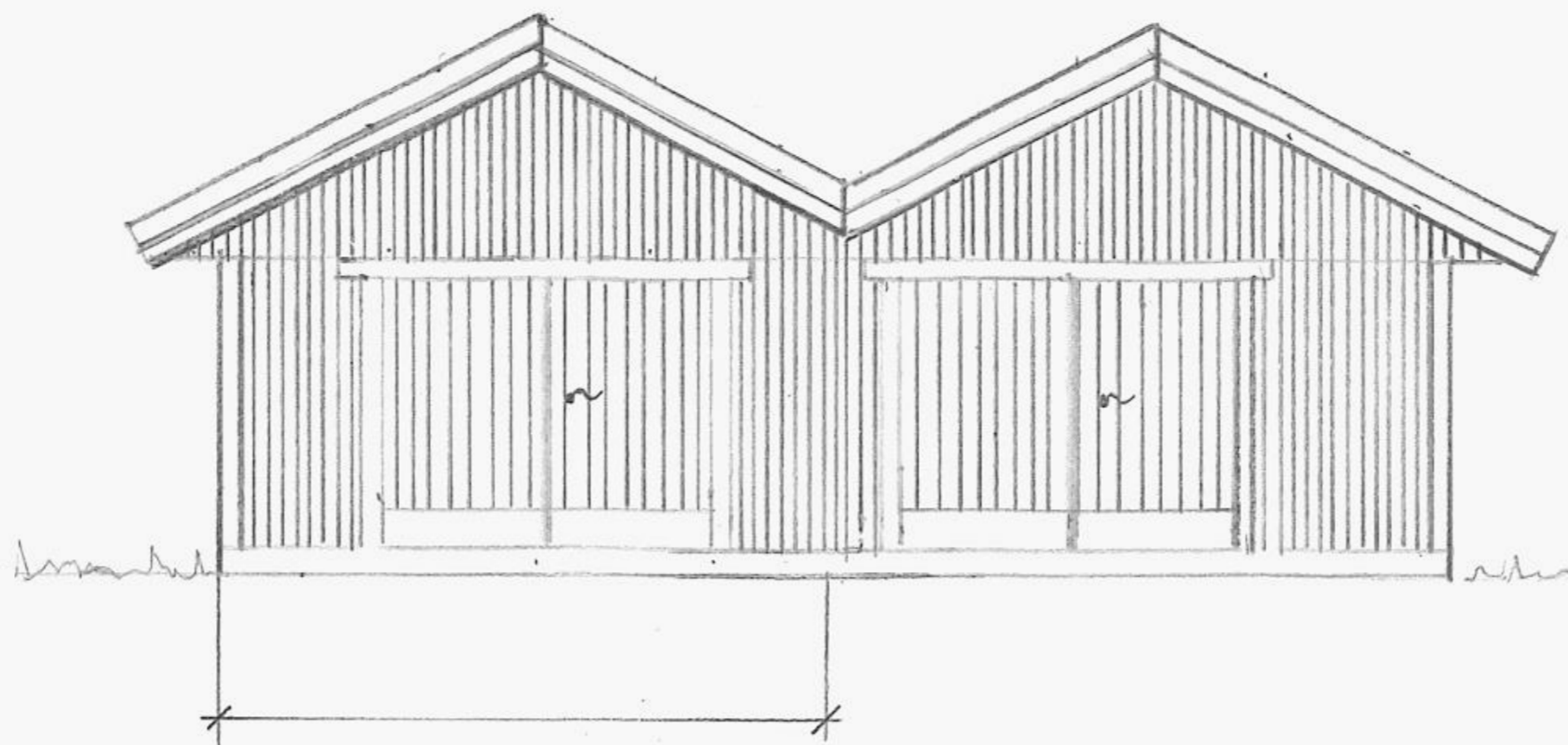

TILLBYGGNAD

FASAD MOT SÖDER

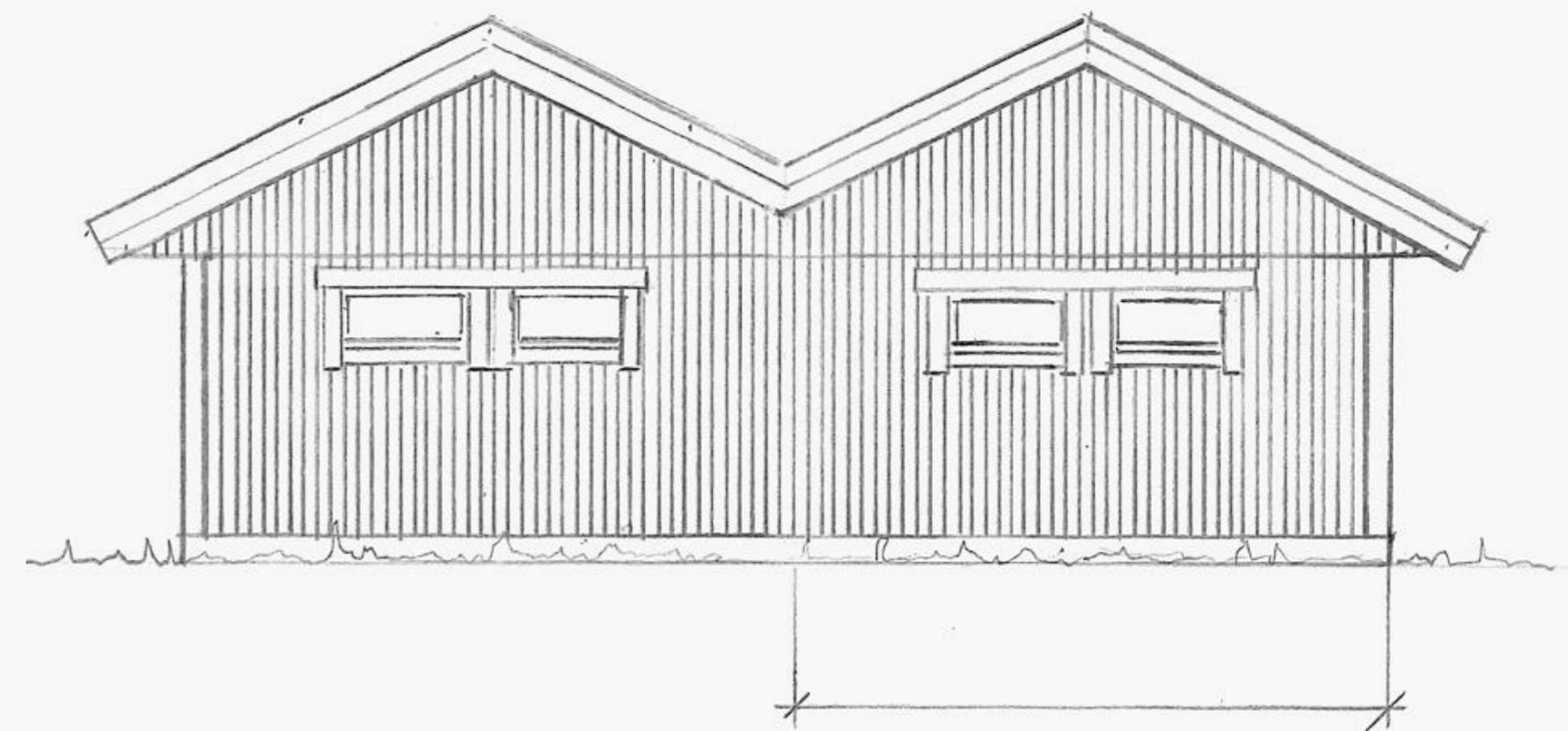

TILLBYGGNAD

FASAD MOT NORR

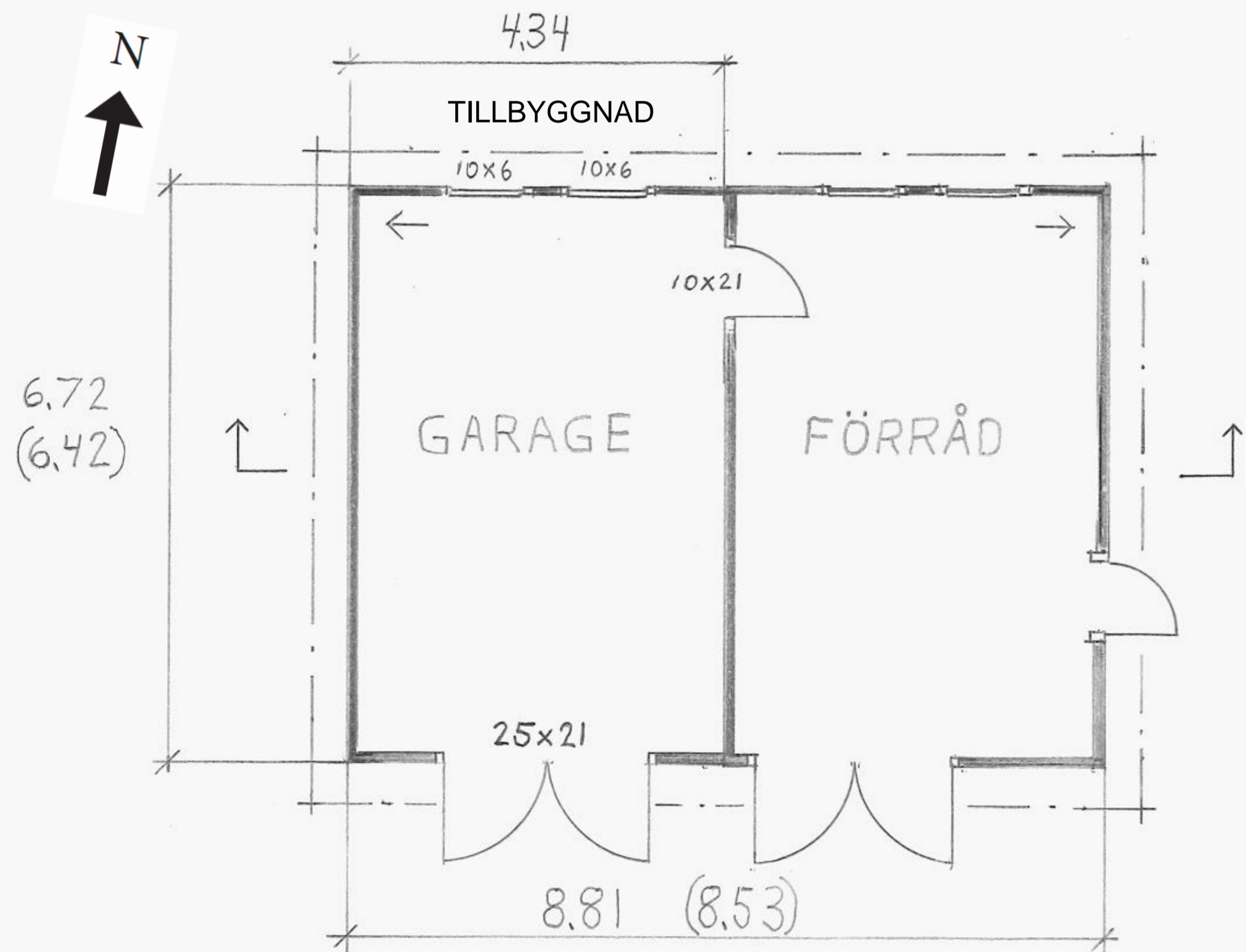

PLAN

SVARTA BETONGPANNOR

STÅENDE TRÄPANEL VIT

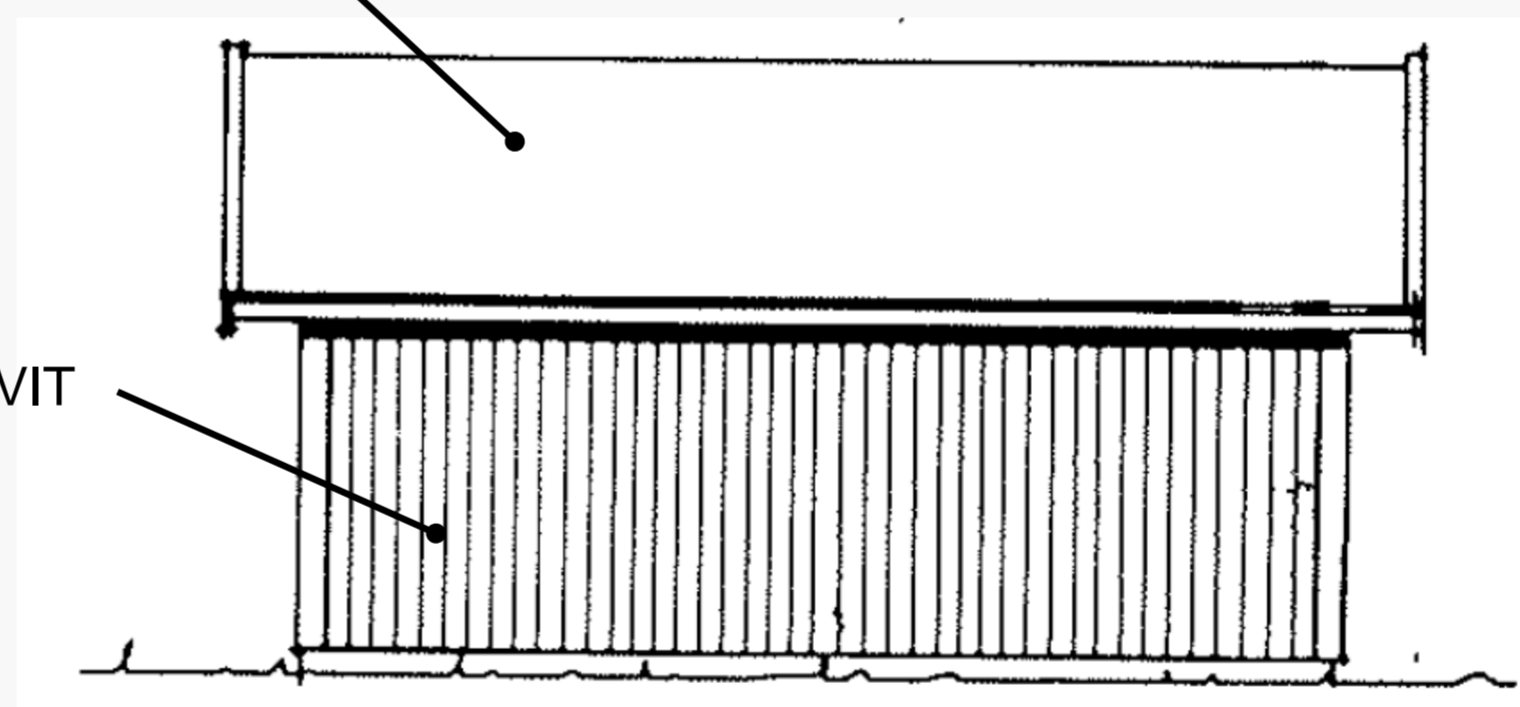

MOT VÄSTER

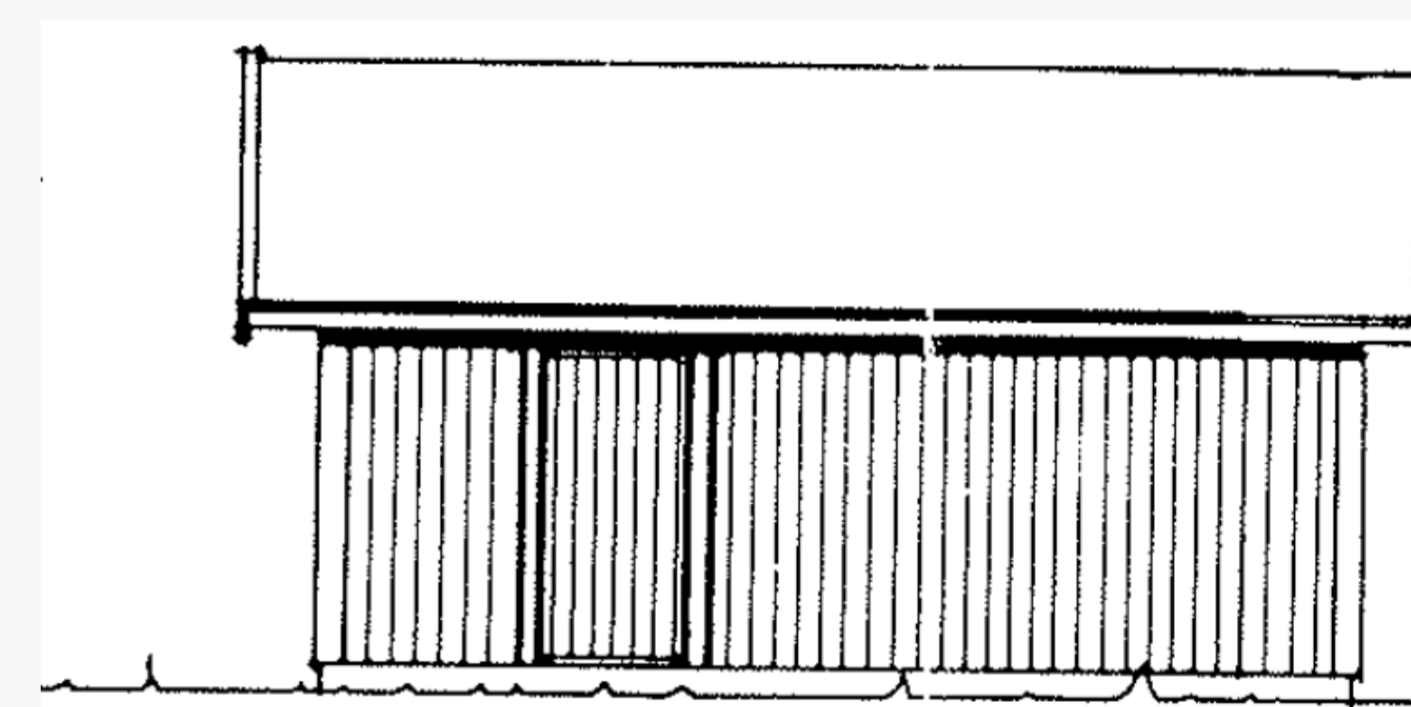

MOT ÖSTER

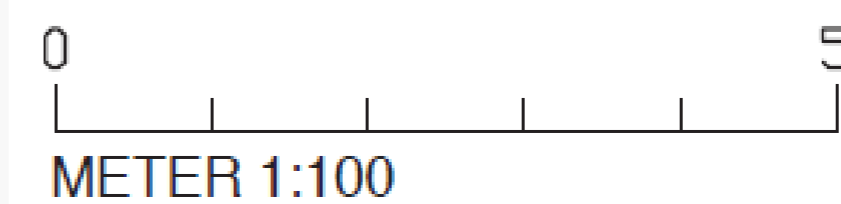

Olof Östenson Själaviksvägen 9 Tel 0703 73 6111		TILLBYGGNAD AV GARAGE Å Dunö 1:123 KALMAR			
Ritad av	Skala	Format	Ritnings nummer	Datum	Rev
Olof Östenson	1/100	A3	1001	2024-01-28	1