

Handläggare
Lisa Klasson

TJÄNSTESKRIVELSE

Datum
2022-01-12

Ärendebeteckning
SBN 2021/0243

Samhällsbyggnadsnämnden

Svar på remiss - Nya statistiska tätorter efter SCB:s tätortsavgränsning 2020, 2021-7520

Förslag till beslut

Samhällsbyggnadsnämnden föreslår att kommunstyrelsen beslutar:

Kommunstyrelsen antar samhällsbyggnadsnämndens yttrande som sitt och överlämnar det till Lantmäteriet som Kalmar kommuns svar på remissen om ”Nya statistiska tätorter efter SCB:s tätortsavgränsning 2020”.

Bakgrund

I samband med 2020 års tätortsavgränsningar har Statistiska centralbyrån (SCB) urskilt 52 nya statistiska tätorter, d.v.s. tätbebyggda områden med minst 200 invånare.

Med stöd av 5§ 7p. Förordningen (2009:946) med instruktion för Lantmäteriet, fastställer Lantmäteriet beteckningarna för de statistiska tätorterna. Innan beslut om beteckningarna fattas hämtas yttranden från berörda kommuner och länsstyrelser. Dessutom ges Institutet för språk och folkminnen samt Riksantikvarieämbetet möjlighet att yttra sig över beteckningarna för de nya tätorterna.

De statistiska tätorternas utbredning kommer att redovisas med raster i Översiktskartans digitala kartdatabas i skala 1:250 000. De tätortsbeteckningar som redovisas i SCB:s statistik är inte att betrakta som officiella ortnamn, utan endast som beteckningar för SCB:s statistiska tätorter.

Yttrande

Lantmäteriet anholder om att berörd kommun yttrar sig över den eller de föreslagna beteckningarna för bilagda statistiska tätorter. För Kalmar kommuns del gäller det markerad tätort på bilagd kartbilaga. Förslaget är att namnet på den nya tätorten blir *Revsudden*.

Kalmar kommun har inget att erinra mot förslaget.

Lisa Klasson
Stadsingenjör

Bilagor:
Kartbilaga
Remissen

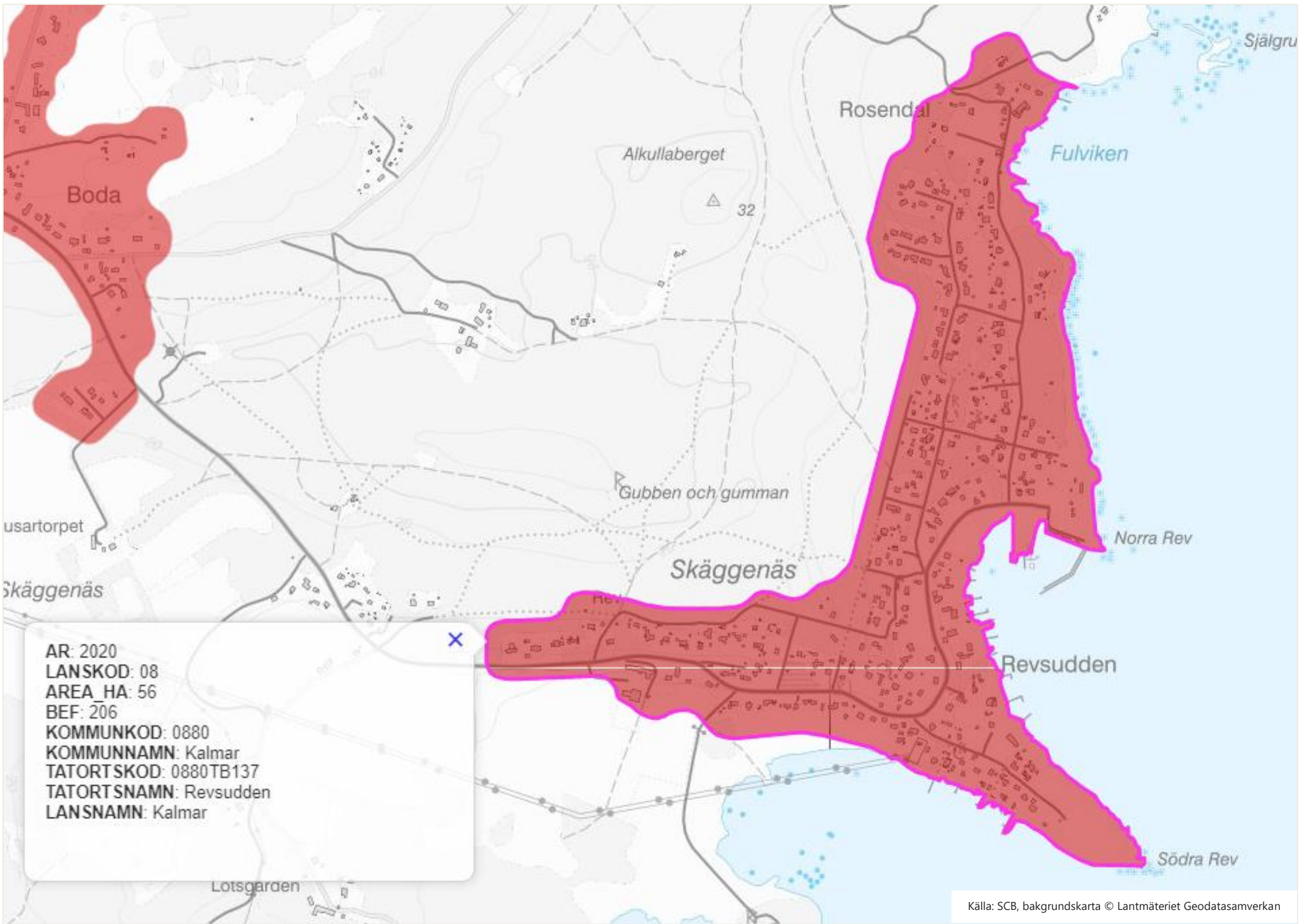

AR: 2020
LANSKOD: 08
AREA_HA: 56
BEF: 206
KOMMUNKOD: 0880
KOMMUNNAMN: Kalmar
TATORTSKOD: 0880TB137
TATORTSNAMN: Revsudden
LANSNAMN: Kalmar

Nya statistiska tätorter efter SCB:s tätortsavgränsning 2020 – Remiss

I samband med 2020 års tätortsavgränsning har Statistiska centralbyrån (SCB) urskilt 52 nya statistiska tätorter, d.v.s. tätbebyggda områden med minst 200 invånare.

Den senaste statistiken över tätorternas antal och utbredning bygger på data från 2020. Definitioner och metoder i statistiken förändras över tid. Sedan 2015 används flera steg för att bygga upp en statistisk tätort:

- Först identifieras en kärna av bebyggelse där avståndet mellan husen får vara max 150 meter.
- Kärnan knyts sedan ihop med annan bebyggelse, där de maximala avstånden ökar stegvis beroende på antalet folkbokförda och anställda i bebyggelsen. Det största tillåtna avståndet är 500 meter via vägar.
- Företeelser som är tydligt utmärkta i register kan ingå i tätorten, knyta ihop delar eller utgöra barriärer mellan bebyggelse. Bland annat kan idrottsplatser och begravningsplatser ingå i tätorter, medan vatten utan broförbindelse fungerar som barriär.

För att området ska räknas som en tätort måste det ha minst 200 folkbokförda personer.

I t ex Lantmäteriets geodata och kartor används också begreppet tätorter. De definieras på ett annat sätt och är inte samma sak som SCB:s statistiska tätorter.

Med stöd av 5§ 7p. Förordningen (2009:946) med instruktion för Lantmäteriet, fastställer Lantmäteriet beteckningarna för de statistiska tätorterna. Innan beslut om beteckningarna fattas inhämtas yttranden från berörda kommuner och länsstyrelser. Dessutom ges Institutet för språk och folkminnen samt Riksantikvarieämbetet möjlighet att yttra sig över beteckningarna för de nya tätorterna.

Det är i allmänhet okomplicerat att hitta lämpliga beteckningar för de statistiska tätorterna, eftersom den utpekade orten redan har ett bebyggelsenamn. SCB publicerar inledningsvis preliminära tätortsbeteckningar, vilka har tagits fram av SCB med hjälp av kartmaterial från Lantmäteriet. Dessa namnförslag framgår av SCB:s karttjänst [SCB Regina Web Map](#) som även visar den statistiska tätortens utbredning.

I vissa fall kan den nyligen avgränsade tätorten innehålla två eller flera bebyggelseområden av likvärdig storlek och med egna namn. I sådana fall kan en valsituation uppkomma där det blir frågan om att välja ett av de aktuella namnen som beteckning eller att göra en kombination av flera namn.

Den statistiska tätortens utbredning kommer att redovisas med raster i Översiktskartans digitala kartdatabas i skala 1:250 000. På allmänna kartor och i databaser i större skalor redovisas däremot bebyggelserna med sina genuina bebyggelsenamn. Lantmäteriet vill i och med detta betona att det inte kommer att ske någon kartredovisning av de statistiska tätortsbeteckningarna. De tätortsbeteckningar som redovisas i SCB:s statistik ska alltså inte betraktas som officiella ortnamn, utan endast som beteckningar som är representativa för de inringade områdena, det vill säga SCB:s statistiska tätorter.

De nya tätorterna ska sökas i SCB:s karttjänst [SCB Regina Web Map](https://geodata.scb.se/reginawebmap/main/webapp) (<https://geodata.scb.se/reginawebmap/main/webapp>).

1. Öppna mappen *Tätorter* i texttrutan *Lagerlista Teckenförklaring* till höger i appen.
2. Markera *Tätorter 2020*.
3. Under fliken *Tätorter* uppe till vänster i appen skrivs aktuell beteckning (namn) in i fältet *Tätortsbeteckning*.
4. Den sökta tätortens utbredning visas i kartappen.

Lantmäteriet anhåller om att berörd kommun yttrar sig över den eller de föreslagna beteckningarna för bilagda statistiska tätorter.

Lantmäteriet emotser svar på remissen senast den 28 januari 2022.

Enligt uppdrag



Lennart Dehlin

OM PERSONUPPGIFTER

När Lantmäteriet samlar in personuppgifter ska myndigheten lämna information om den behandling av personuppgifter som görs. Informationen går att hitta på hemsidan <https://www.lantmateriet.se/personuppgifter> eller genom att kontakta Kundcenter på telefonnummer 0771-63 63 63.

Förslag till nya beteckningar på statistiska tätorter 2020

Kontakt: Karin Hedeklint, SCB. karin.hedeklint@scb.se

Län	Länsnamn	Kommun	Kommunnamn	TATORTSKOD	Ny preliminär beteckning	Tidigare beteckning	Ny prelimir Ny2020	Orsak till ny beteckning
01	Stockholms län	0117	Österåker	0117TB154	Täljöhalvön		1	1 Ny statistisk tätort
01	Stockholms län	0120	Värmdö	0120TB138	Västra Älvsala		1	1 Ny statistisk tätort
01	Stockholms län	0120	Värmdö	0120TB178	Norra Djurö		1	1 Ny statistisk tätort
01	Stockholms län	0125	Ekerö	0125TB161	Sånga Säby		1	1 Ny statistisk tätort
01	Stockholms län	0139	Upplands-Bro	0139TB120	Smidö		1	1 Ny statistisk tätort
01	Stockholms län	0140	Nykvarn	0140TB117	Rimsjöhöjden		1	1 Ny statistisk tätort
01	Stockholms län	0181	Södertälje	0181TB106	Sandviken och Tuna	Sandviken	1	Stor förändring i utbredning
01	Stockholms län	0188	Norrtälje	0188TB147	Björknäs		1	1 Ny statistisk tätort
01	Stockholms län	0188	Norrtälje	0188TB187	Husby-Sjuhundra		1	1 Ny statistisk tätort
01	Stockholms län	0188	Norrtälje	0188TB223	Tranvik		1	1 Ny statistisk tätort
01	Stockholms län	0191	Sigtuna	0191TB125	Steninge		1	1 Ny statistisk tätort
03	Uppsala län	0381	Enköping	0381TB131	Märsön	Märson	1	Felstavning i SCB:s register?
03	Uppsala län	0381	Enköping	0381TB134	Skolsta		1	1 Ny statistisk tätort
04	Södermanlands län	0484	Eskilstuna	0484TB159	Odlaren		1	1 Ny statistisk tätort
04	Södermanlands län	0486	Strängnäs	0486TB102	Sanda	Björktorp och Sanda	1	Stor förändring i utbredning
04	Södermanlands län	0488	Trosa	0488TB107	Åda		1	1 Ny statistisk tätort
04	Södermanlands län	0488	Trosa	0488TB108	Lagnövik		1	1 Ny statistisk tätort
04	Södermanlands län	0488	Trosa	0488TB110	Stensund		1	1 Ny statistisk tätort
05	Östergötlands län	0580	Linköping	0580TB140	Maspelösa		1	1 Ny statistisk tätort
05	Östergötlands län	0581	Norrköping	0581TB161	Stora Sidus		1	1 Ny statistisk tätort
05	Östergötlands län	0583	Motala	0583TB130	Södra Freberga		1	1 Ny statistisk tätort
06	Jönköpings län	0680	Jönköping	0680TB156	Torvida udde		1	1 Ny statistisk tätort
08	Kalmar län	0880	Kalmar	0880TB137	Revsudden		1	1 Ny statistisk tätort
08	Kalmar län	0885	Borgholm	0885TB122	Böda		1	1 Ny statistisk tätort
09	Gotlands län	0980	Gotland	0980TB113	Slite	Slite	1	Stor förändring i utbredning
10	Blekinge län	1080	Karlskrona	1080TB142	Tromtesunda		1	1 Ny statistisk tätort
12	Skåne län	1286	Ystad	1286TB121	Rögla		1	1 Ny statistisk tätort
12	Skåne län	1290	Kristianstad	1290TB168	Skepparslöv		1	1 Ny statistisk tätort
13	Hallands län	1384	Kungsbacka	1384TB164	Hanhals		1	1 Ny statistisk tätort
14	Västra Götalands län	1419	Tjörn	1419TB101	Bleket och Klädesholmen	Bleket	1	Stor förändring i utbredning
14	Västra Götalands län	1419	Tjörn	1419TB104	Valsäng	Klöverdal	1	Stor förändring i utbredning
14	Västra Götalands län	1427	Sotenäs	1427TC104	Kungshamn och Smögen	Kungshamn	1	Stor förändring i utbredning
14	Västra Götalands län	1441	Lerum	1441TB130	Sandkullen och Sågarehagen		1	1 Ny statistisk tätort
14	Västra Götalands län	1463	Mark	1463TB133	Fotskäl		1	1 Ny statistisk tätort
14	Västra Götalands län	1465	Svenljunga	1465TB114	Sågbacken		1	1 Ny statistisk tätort
14	Västra Götalands län	1472	Tibro	1472TB104	Stora Kråkhult		1	1 Ny statistisk tätort
14	Västra Götalands län	1480	Göteborg	1480TB121	Styrsö och Donsö	Styrsö	1	Stor förändring i utbredning
14	Västra Götalands län	1480	Göteborg	1480TB164	Assmundtorp och Skändla		1	1 Ny statistisk tätort
14	Västra Götalands län	1481	Mölnadal	1481TB123	Hills Villastad		1	1 Ny statistisk tätort
14	Västra Götalands län	1482	Kungälv	1482TB123	Bremnäs		1	1 Ny statistisk tätort
14	Västra Götalands län	1482	Kungälv	1482TB133	Hålda		1	1 Ny statistisk tätort
14	Västra Götalands län	1485	Uddevalla	1485TB118	Hjälmas		1	1 Ny statistisk tätort
14	Västra Götalands län	1490	Borås	1490TB135	Funningen		1	1 Ny statistisk tätort
14	Västra Götalands län	1494	Lidköping	1494TB127	Mellby		1	1 Ny statistisk tätort
18	Örebro län	1880	Örebro	1880TB133	Sjöboviken		1	1 Ny statistisk tätort
20	Dalarnas län	2085	Ludvika	2085TB102	Fredriksberg	Fredriksberg västra	1	Stor förändring i utbredning
23	Jämtlands län	2380	Östersund	2380TB102	Fåker och Ålsta	Fåker	1	Stor förändring i utbredning
23	Jämtlands län	2380	Östersund	2380TB148	Slandrom		1	1 Ny statistisk tätort
24	Västerbottens län	2480	Umeå	2480TB161	Kassjö		1	1 Ny statistisk tätort
25	Norrbottnens län	2523	Gällivare	2523TB129	Repisvaara		1	1 Ny statistisk tätort
25	Norrbottnens län	2580	Luleå	2580TB138	Lövsjär		1	1 Ny statistisk tätort
25	Norrbottnens län	2584	Kiruna	2584TB113	Laxforsen		1	1 Ny statistisk tätort