



Utdrag över
DÖRBY 2:2

i Kalmar kommun

Upprättad på samhällsbyggnadskontoret/
verksamhet stadsingenjör 2023-12-05

OBS!
EJ KONTROLLERAD PÅ MARKEN.

Fastighetsgränser i kartan är översiktliga och saknar
rättsverkan, jämför beslut i lantmäterihandlingar och
fastighetsrättslig karta. Mindre avvikelser från
byggnaders och andra objekts exakta läge kan
förekomma då inmätning på marken ej skett.

EVENTUELLA LEDNINGAR REDOVISAS E.J.

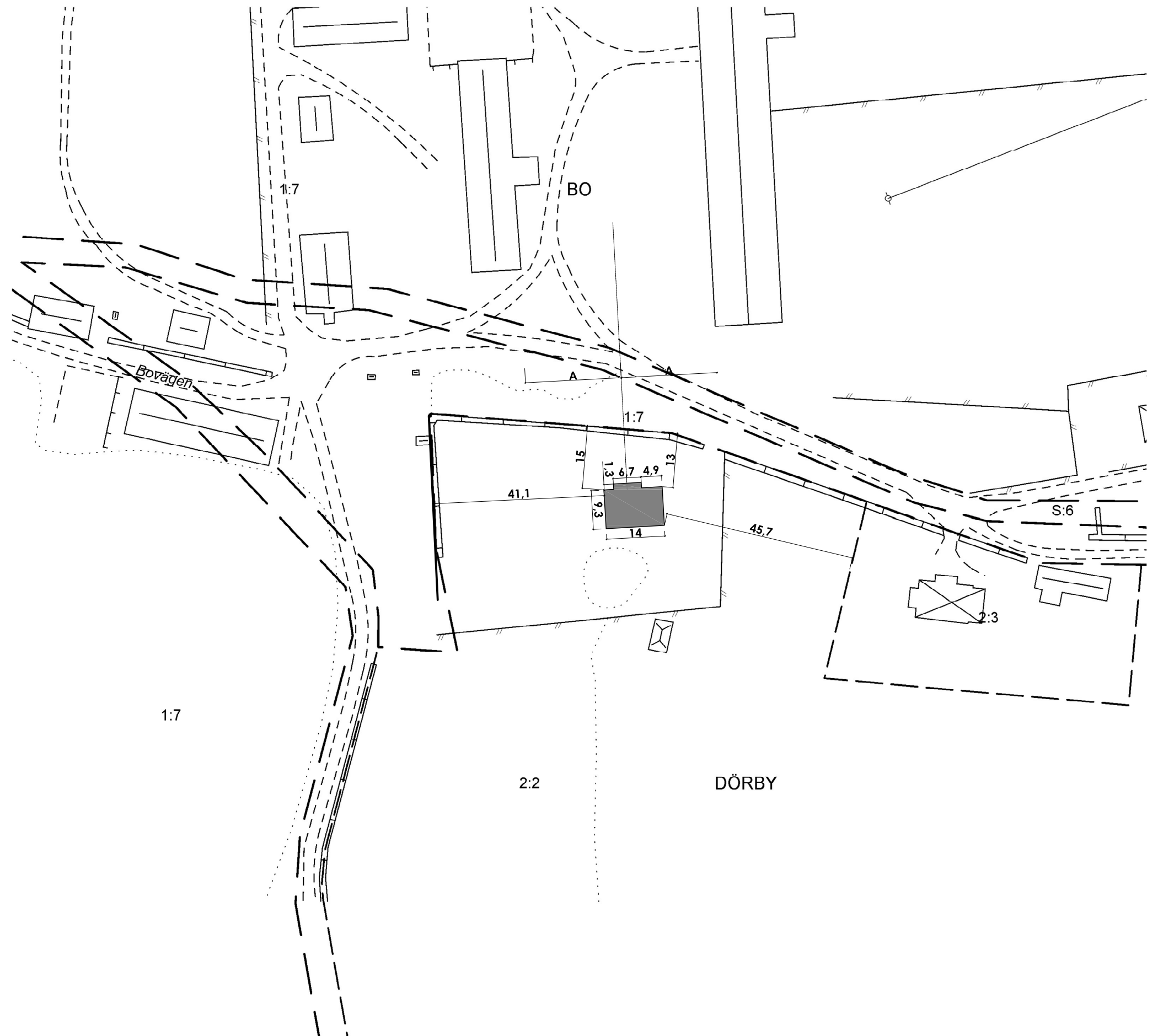

Skala: 1:1000 Format för utskrift: A3

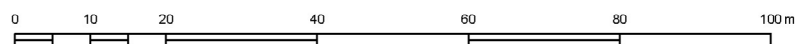



FASAD MOT VÄSTER

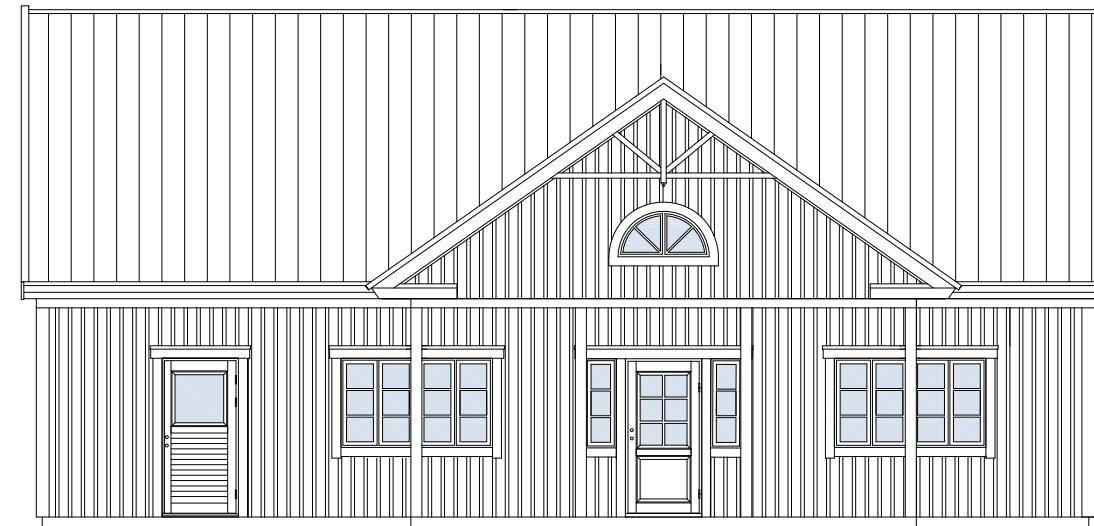

FASAD MOT NORR

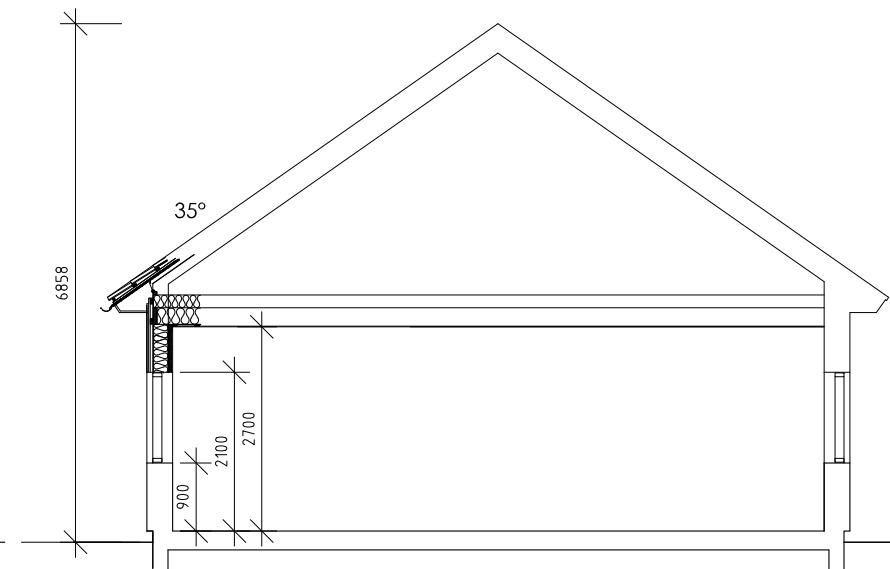

PRINCIPSEKTION



FASAD MOT ÖSTER



FASAD MOT SÖDER

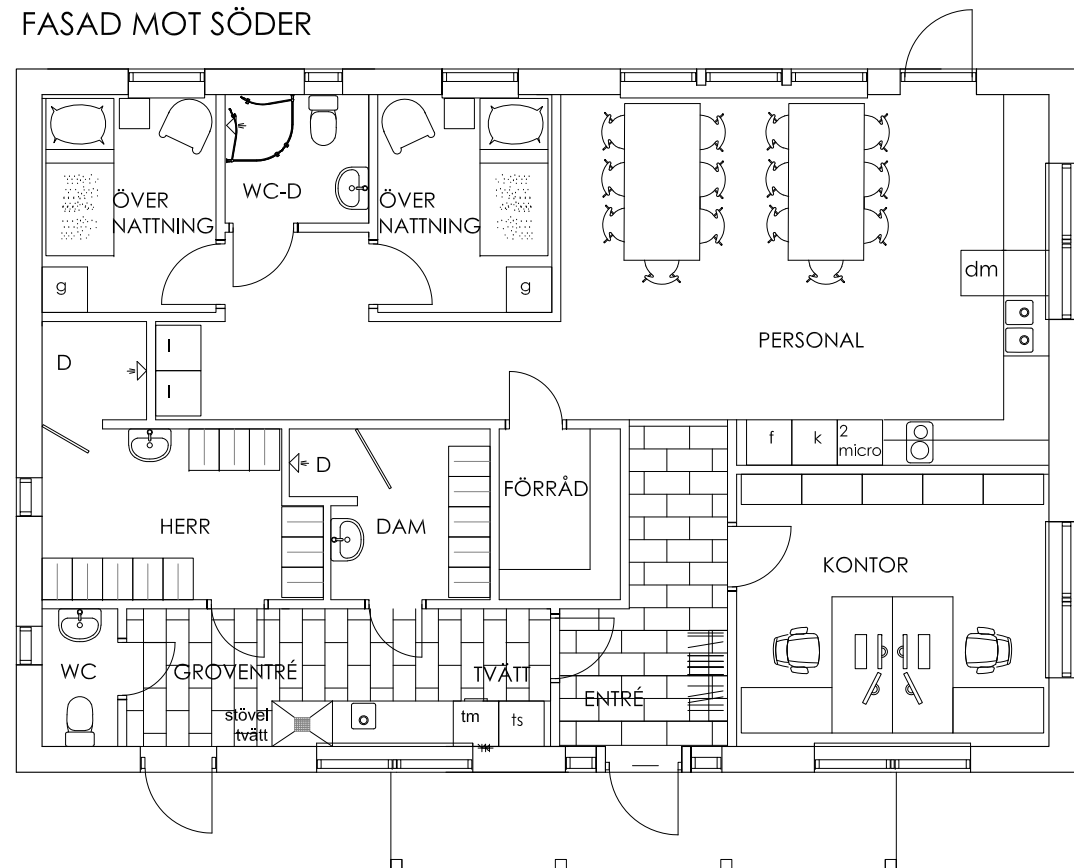

byggnadsyta 139 m²
bruksarea 115 m²

0 1 2 3 4 5m

DÖRBY 2:2 KALMAR KOMMUN

NYBYGGNAD AV PERSONALUTRYMMEN
SKISS 1 - PLAN, FASADER OCH SEKTION
SKALA 1:100 (A3) 2024.01.16

Kort verksamhetsbeskrivning:

På Bo gård bedrivs slaktkycklinguppfödning samt växtodling på ca 680 ha, Vi är idag 10 stycken anställda då inräknat familjen på 4 stycken som alla jobbar i verksamheten. Kycklinguppfödningen sker i både egna lokaler på Bo gård samt i inhyrda lokaler på granngården.

Vi har idag vuxit ur våra lokaler för personal och denna nybyggnation är för omklädningsrum, lunchrum, vilorum samt övernattningsrum för våra anställda.

Kontoret är tänkt för ledningen i företaget.

Under vissa perioder har vi ett behov av att kunna erbjuda övernattning för vår personal. Det är under utlastning av kycklingar som till stor del sker nattetid, under växtodlingssäsongen då det förekommer mycket nattkörningar, samt vid tillfällen då personalen har jour. Att vi då kan erbjuda personalen övernattningsrum ser vi som ett måste både ur säkerhetssynpunkt och välfärd.

Vi har även ett stort behov av en plats att kunna ta emot folk på så som säljare, rådgivare, studiebesök, mm. detta är tanken att vi ska kunna göra på ett bra sätt i denna nybyggnation.

Utöver ovanstående skall detta även vara en plats där vi alla i företaget kan samlas på ett bra sätt för möten, information mm.

Amanda Wahlström

0703401647

amanda@bolantbruk.se