

Handläggare
Gabriella Arrland
Bygglövsarkitekt

TJÄNSTESKRIVELSE

Datum
2024-04-05

Ärendebeteckning
SBN 2024/0046

Samhällsbyggnadsnämnden

Älgen 1, Bygglövsbeslut för tillbyggnad av matsal och kök samt ändrad planlösning av skola (2024-747)

Förslag till beslut

Samhällsbyggnadsnämnden beviljar bygglov för tillbyggnad av matsal och kök samt ändrad planlösning av skola med stöd av 9 kap. 30 § plan- och bygglagen (2010:900), PBL.

Kontrollansvarig

Som certifierad kontrollansvarig godtas byggherrens förslag: Mats Borg.

Startbesked

Startbesked krävs för att du ska få påbörja din åtgärd.

Avgift

Avgift för bygglovet är 32 171 kronor i enlighet med taxa antagen av kommunfullmäktige 2022-12-19.

Skäl till beslut

Åtgärden överensstämmer med detaljplanen.

Åtgärden uppfyller gällande krav i PBL genom att vara lämplig för sitt ändamål, ha en god färg-, form- och materialverkan samt genom att vara tillgänglig och användbar för personer med nedsatt rörelse- eller orienteringsförmåga.

Vidare anser samhällsbyggnadskontoret att föreslagen åtgärd uppfyller utformningskraven i 2 och 8 kapitlet PBL.

Beskrivning av ärendet

Ärendet avser tillbyggnad av matsal och kök samt ändrad planlösning på Falkenbergsskolan.

Falkenbergsskolan har byggts i etapper. Den del av byggnaden som berörs av ändringarna ligger på den östra sidan av fastigheten.

Tillbyggnaderna ger ökad byggnadsarea om 222 m² och bruttoarea om 547 m². Det befintliga storköket förlängs mot väst och söder. Den västra tillbyggnaden inrymmer matsal. Ny matsal uppförs i två plan, är 118 m² och har röd fasad. Den södra tillbyggnaden innehåller kök. Ny del av köket uppförs i tre plan, är 104 m² och har grön fasad.

Den nya matsalen ansluter till den befintliga matsalen. Den nya matsalen avläses som en förlängning av befintlig matsal då båda byggnadskroppar har fasad i röd. På motsvarande sätt avläses det nya köket som en förlängning av det befintliga köket, då båda byggnadskroppar har fasad i grön.

På den västra sidan av byggnaden finns en höjdskillnad. Höjdskillnaden tas upp av en utgrävd sockelvåning på tillbyggnaden av matsalen. Denna tillbyggnad innehåller en källare på plan 1 och matsal på plan 2. Tillbyggnaden av köket innehåller miljö- och omklädningsrum på plan 1, kyl- och frysrum på plan 2 och teknik på plan 3. Ett trapphus med tillhörande hiss förbinder våningsplanen.

Matsalen har en byggnadshöjd som varierar. På fasad mot väst ändras höjden från låg till hög. Fasad mot norr består av ett våningsplan som har byggnadshöjd om 3,3 m. Fasad mot söder består av två våningsplan och har byggnadshöjd om 6,3 m. Köksdelen placeras på den lägre marknivån och utan höjdskillnader. Denna byggnadskropp har byggnadshöjd om 7,8 m.

Fasad täcks med grovkornigt spritputs i röd (NCS S 3030-Y70R) och grön (NCS S 2020-G30Y). Dessa kulörer motsvarar de som finns på den befintliga intilliggande fasaden. I fasaden finns ramverk och linjeringar av slät puts i vit (NCS S 0502-Y). Sockel täcks med puts i grå (NCS S 2000-N). Fönster, anslutningsplåt, bleck, utvändig solvaskärmning utförs i grå. Det gäller även takfotsplåt och takavvattning som utförs i vit (RAL 9010). Tak täcks med tegel. Samtliga material motsvarar befintliga avseende utförande och kvalitet.

Tillbyggnaderna har sadeltak med lutning om 30°. På taket läggs solceller i svart. På matsalsdelen anläggs 17 paneler med solceller på tak mot söder. På köksdelen anläggs 12 paneler med solceller på tak mot väster. På taket finns även ventilationshuvar i röd.

Utöver tillbyggnaderna görs även ändringar i planlösningen. På plan 2 ändras befintlig matsal och storkök. Här tillkommer toaletter, avskiljande väggar i matsalen och ändrade väggar i köket. Den ändrade planlösningen innebär inga utvändiga ändringar.

I ansökan finns även en ändrad markplanering med nya planteringar av växter.

Planförutsättningar och fastighetsuppgifter

Fastigheten omfattas av detaljplan 0880K-I:140.

Tidpunkt när detaljplanen vann laga kraft: 8 oktober 1948.

Fastighetsarea: 40 751 m²

Enligt detaljplanen gäller följande bestämmelser:

- Användningsområde allmänt ändamål
- Högsta byggnadshöjd om +20,00 m över stadens nollplan
- Mark som inte får bebyggas längs med fastighetsgräns

Yttranden

Räddningstjänsten, Kretslopp sydost och Försvarsmakten har remitterats och har inte lämnat några synpunkter.

Den sökta åtgärden anses överensstämma med detaljplanen och därför har inga grannar hörts i ärendet.

Upplysningar

Bygglovets upphör att gälla om den åtgärd som lovet avser inte har påbörjats inom två år och avslutats inom fem år från den dag då beslutet vann laga kraft (enligt 9 kap. 43 § PBL).

Ett beslut om bygglov, rivningslov eller marklov får verkställas (påbörjas) tidigast fyra veckor efter det att beslutet har kungjorts i post- och inrikes tidningar även om det inte har fått laga kraft (enligt 9 kap. 42 a § PBL). Gäller även om startbesked har lämnats för åtgärden.

Åtgärden får inte påbörjas förrän samhällsbyggnadsnämnden lämnat ett startbesked (enligt 10 kap. 3 § PBL).

Innan byggnaden får tas i bruk måste slutbesked ha meddelats (enligt 10 kap. 4 § PBL).

Bilagor

- | | |
|----------------------------------|------------|
| • Nybyggnadskarta | 2024-03-19 |
| • Situationsplan | 2024-04-02 |
| • Planritning | 2024-04-02 |
| • Fasadritning | 2024-04-02 |
| • Sektionsritning | 2024-04-02 |
| • Material- och kulörbeskrivning | 2024-04-02 |

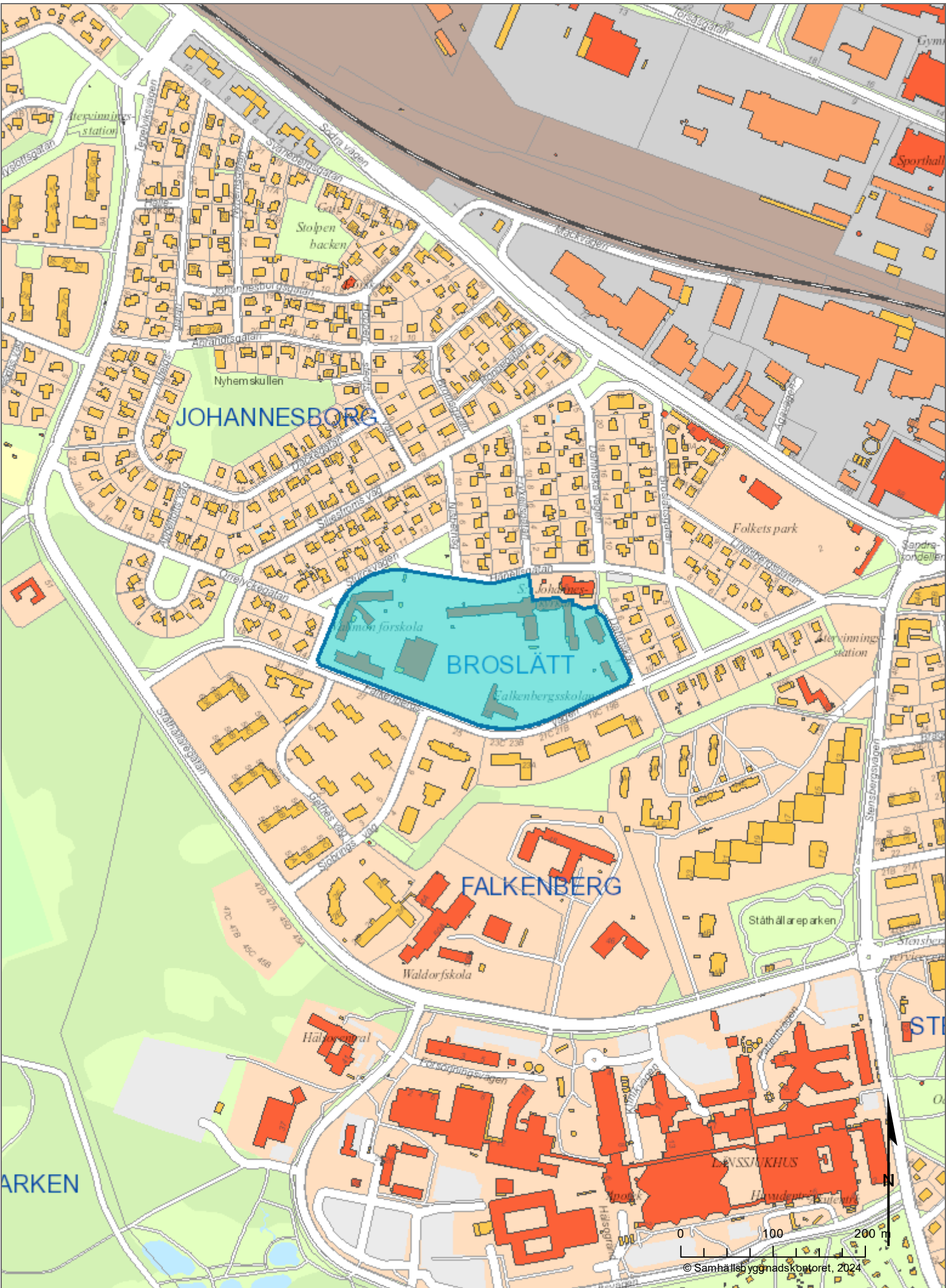



Nybyggnadskarta över del av Älgen 1

Upprättad på samhällsbyggnadskontoret/
verksamhet stadsingenjör 2023-03-17
Adress och fastigheter

Adress: Dahmska vägen 1
Falkenbergsvägen 12
Sturckvägen 2

Fastighetens areal: 40 751 kvadratmeter

Planer och bestämmelser

Stadsplan: 1948-10-08, 0880K-I:140
Genomförandetiden har gått ut
Planbestämmelser se bil A

VA-uppgifter:

- V Vattenservis
- S Spillvattenservis, höjd på vattengång i förbindelsepunkt
- D Dagvattenservis, höjd på vattengång i förbindelsepunkt

V-S-D -servis är befintlig

Uppdämningsnivå i förbindelsepunkt 1
S160 +3,29
D110 Marknivå +10 cm

Uppdämningsnivå i förbindelsepunkt 2
S160 +3,41
D200 Marknivå +10 cm

Teckenförklaring:

- Traktgräns
- Fastighetsgräns
- Plangräns
- Användningsgräns
- Egenskapsgräns
- Rättighetsgräns
- Ledningsrätt
- Belysningsstolpe
- Elskåp
- Befintlig markhöjd
- Marken får inte bebyggas

OBS! Rita in planerad åtgärd i Modelspace för att få korrekta mått.

REV A 2024-03-19

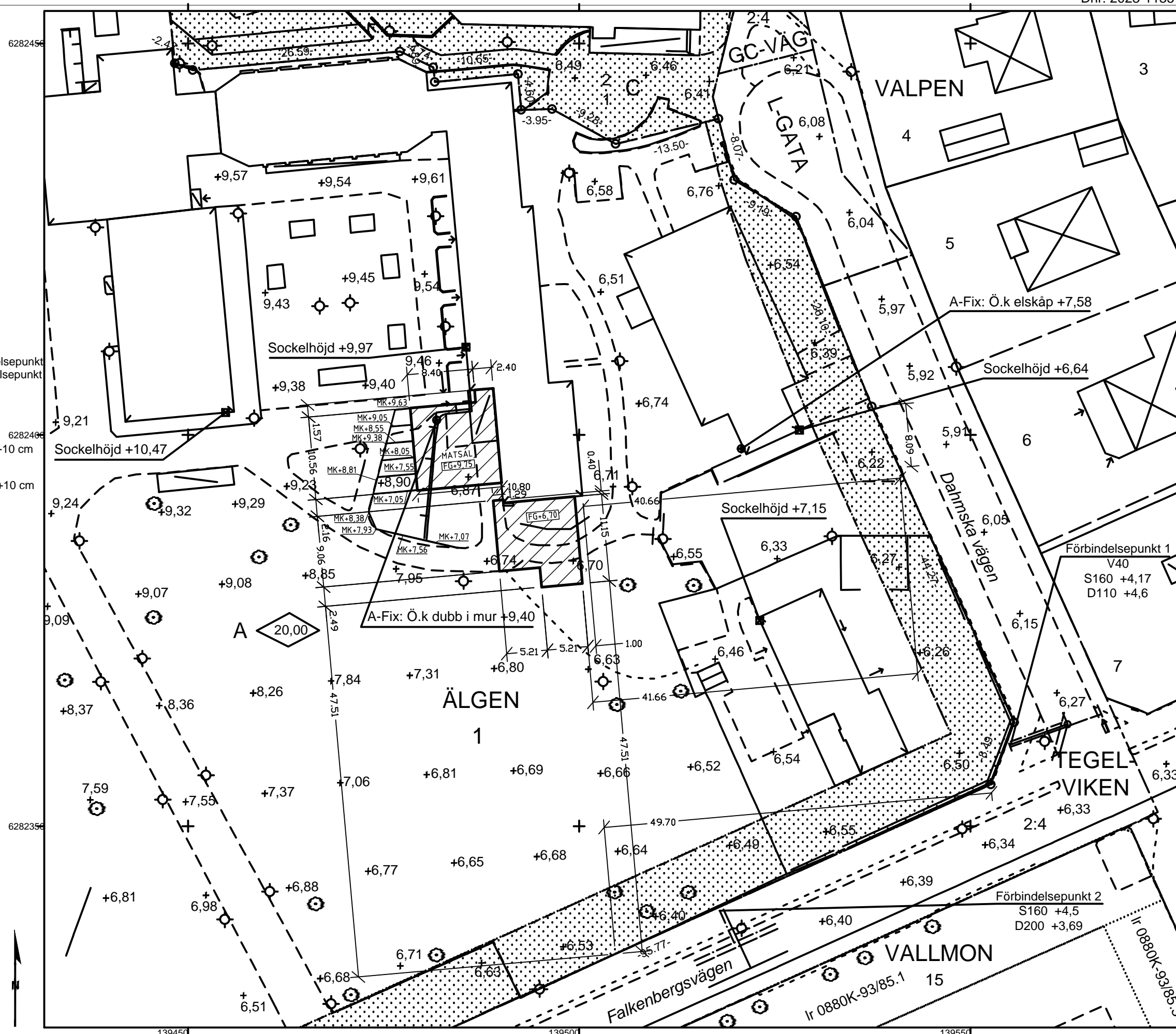

Byggherrens uppgifter:
Föreslagen höjd för källargolv ök+.....
färdigt golv/sockelhöjd +.....

Format för utskrift: A3L
Koordinatsystem plan: SWEREF 99 16 30
Koordinatsystem höjd: RH 2000

Mätning utförd av: Adam Månsson
Kartan upprättad av: Adam Månsson
Kartan kontrollerad av: Ronny Liljesson



FÖRKLARINGAR

PLUSHÖJDER I METER
HÖJDSYSTEM RH2000

■ PLANERAD BEBYGGELSE

--- PLANGRÄNS

--- EGENSKAPGRÄNS

▲ BEF. ENTRÉ

△ NY ENTRÉ

FÖRESKRIFTER

MARKPLANERING ÄR ENDAST ILLUSTRATIV I DENNA
RITNING. MARKPLANERING OCH MARKHÖJDER ENLIGT
LA-RITNING

HÄNVISNINGAR

PLANER, ÖVERSIKT A-40-1-0101 TILL A-40-1-0104
SEKTIONER A-40-2-0101, A-40-2-0102
FASADER, ÖVERSIKT A-40-3-0101
FASADER A-40-3-0102



BET	RET	ÄNDRINGEN AVSER	DATUM	SIGN
BYGGLOVSHANDLING				
ORIENTERINGSPLAN				
ÄLGEN 1, KALMAR FALKENBERGSSKOLAN				
A	X	HERMANSSON HILLER LINDBERG		
K		WSP		
VS		MEISAB		
V		MEISAB		
E		SWECO		
L		m3D AB		
BR		BRAND & RISKANALYS		
SK		Kreativa Storkök Sverige AB		
SPR		BRAND & RISKANALYS		
AK		WSP		
		POSTADRESS SÖDRA LÅNGGATAN 39 BOX 611 391 26 KALMAR		
UPPRÅD NR 23006	UTÅD AV VGe, ARo	HANDLAGGARE V Gerini		
DATUM 2024-02-16	ANSVARIG Å Hiller			
OM-/ TILLBYGGNAD AV KÖK & MATSAL SITUATIONSPLAN				
SKALA A1/A3 1:400/1800				
REGISTERKOD 131050	NUMMER A-01-1-0001	RET		

SKALA 1:400

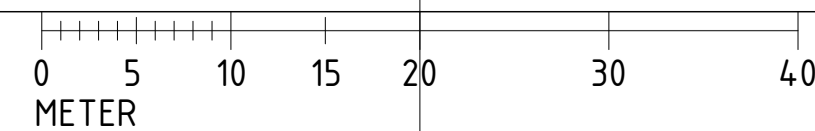

HERMANSSON HILLER LUNDBERG		HANDLINGSFÖRTECKNING			Uppdragsnr 23006	BLAD NR. 1 (1)
		UPPDRAG FALKENBERGSSKOLAN OM-/ TILLBYGGNAD AV KÖK & MATSAL			Sign VGe	
					Datum 2024-03-22	
					Senaste ändring	
		BYGGLOVSHANDLING			Fack A	
Ritningsnr	Änd	Ritningens benämning	Skala	Status	Ritningsdatum	Ändringsdatum
01 SAMMANSATT REDOVISNING						
A-01-1-0001		SITUATIONSPLAN	1:400	BL	2024-03-13	
40-1 PLANER, ÖVERSIKT						
A-40-1-0101	A	PLAN 01, ÖVERSIKT	1:100	BL	2024-02-16	2024-03-22
A-40-1-0102	A	PLAN 02, ÖVERSIKT	1:100	BL	2024-02-16	2024-03-22
A-40-1-0103	A	VINDSPLAN, ÖVERSIKT	1:100	BL	2024-02-16	2024-03-22
A-40-1-0104		TAKPLAN, ÖVERSIKT	1:100	BL	2024-02-16	
40-2 SEKTIONER						
A-40-2-0101	A	SEKTIONER TILLBYGGNAD KÖK & MATSAL	1:100	BL	2024-02-16	2024-03-19
A-40-2-0102	A	SEKTIONER TILLBYGGNAD KÖK & MATSAL	1:100	BL	2024-02-16	2024-03-19
40-3 FASADER						
A-40-3-0101	A	FASADER, ÖVERSIKT	1:100	BL	2024-02-16	2024-03-22
A-40-3-0102	A	FASADER	1:100	BL	2024-02-16	2024-03-22
49 ÖVRIGT						
-		UTVÄNDIG MATERIAL OCH KULÖRBESKRIVNING	1:50	BL	2024-02-16	
PM						
PM		PM02		BL	2024-03-22	

HERMANSSON HILLER LUNDBERG	ÄNDRINGS PM		PM NR PM01
	UPPDRAG FALKENBERGSSKOLAN OM-/ TILLBYGGNAD AV KÖK & MATSAL	Uppdragsnr 23006	Blad nr.
		Sign VGe	
		Datum 2024-03-19	
		Fack A	

Ritningsnumrering	Bef.	Ändring avser
A-40-2-0101	A	Höjdmått och taklutning redovisas på ritning
A-40-2-0102	A	Höjdmått och taklutning redovisas på ritning

Antal ritningar: 2

HERMANSSON HILLER LUNDBERG	ÄNDRINGS PM		PM NR PM02
	UPPDRAG FALKENBERGSSKOLAN OM-/ TILLBYGGNAD AV KÖK & MATSAL	Uppdragsnr 23006	Blad nr.
		Sign VGe	
		Datum 2024-03-22	
		Fack A	

Ritningsnumrering	Bef.	Ändring avser
A-40-1-0101	A	Gaskylare redovisas och landskap uppdateras på ritning.
A-40-1-0102	A	Landskap uppdateras på ritning.
A-40-1-0103	A	Inspektionslucka och brandcellsgräns redovisas.
A-40-3-0101	A	Grind till gaskylare redovisas på fasadsritning.
A-40-3-0102	A	Grind till gaskylare redovisas på fasadsritning.

Antal ritningar: 5

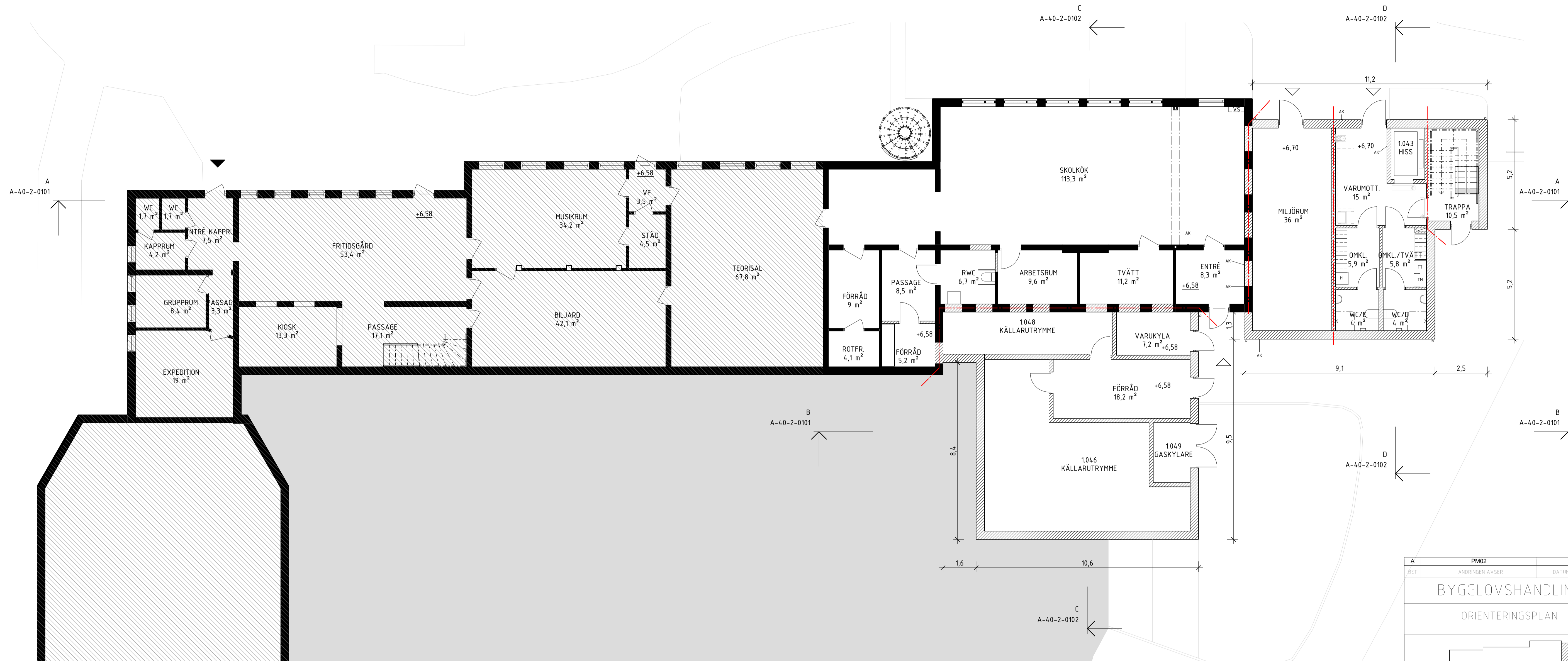

- FÖRKLARINGAR**
- ALLA MÅTT I METER
- PLUSHÖJDER I METER
 PLUSHÖJDER INVÄNDIGT AVSER FÄRDIGT GOLV
 HÖJDSYSTEM RH2000
- INGÅR EJ I ENTREPRENAD
 OVAN PLANSNITT
 BRANDCELLSGRÄNS EI30
- BEF. VÄGG
 NY VÄGG
- BEF. PLUSHÖJD
 NY PLUSHÖJD
 BRÖSTNINGSHÖJD ÖVER FÄRDIGT GOLV
- BEF. ENTRÉ
 NY ENTRÉ
- BEF. DÖRR
 NY DÖRR
- ÖPPNINGSBART FÖNSTER
- AK ARMBÅGSKONTAKT
 H HÖGSKÅP
 KONTRASTMARKERING
 SB SPOLBLANDARE
 SH SLANGHYLLA
 TM TVÄTTMASKIN
 TT TORKTUMBLARE
- FÖRESKRIFTER**
- HÄNVISNINGAR**
- SEKTIONER A-40-2-0101, A-40-2-0102
 FASADER, ÖVERSIKT A-40-3-0101
 FASADER A-40-3-0102
- UTVÄNDIG MATERIAL OCH KULÖRBESKRIVNING

PM02		2024-03-22	
BET	ÄNDRINGEN AVSER	DATUM	SIGN
BYGGLOVSHANDLING			
ORIENTERINGSPLAN			
ÄLGEN 1, KALMAR FALKENBERGSSKOLAN			
A	X	HERMANSOHN HILLER LINDBERG	
K		WSP	
VS		MEISAB	
V		MEISAB	
E		SWECO	
L		m3D AB	
BR		BRAND & RISKANALYS	
SK		Kreativa Storkök Sverige AB	
SPR		BRAND & RISKANALYS	
AK		WSP	
Kalmar kommun SERVICEFÖRVALTNINGEN		POSTADRESS SÖDRA LÄNGGATAN 39 BOX 611 391 26 KALMAR	
UPPRÅD NR 23006	RITAD AV VGe	HANDLAGGARE V Gerini	
DATUM 2024-02-16	ANSVARIG AHi		
OM-/ TILLBYGGNAD AV KÖK & MATSAL PLAN 01, ÖVERSIKT			
REGISTRERAD 131050	NUMMER A-40-1-0101	BET A	

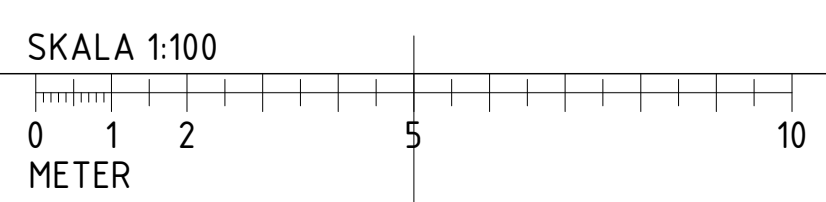

7024-03-22 12:19:04 X:\0\PROJEKT\2006 Falkenbergsskolan\00_sjut_fordra_skerien\BL\PM1\PM02\rv1\Falkenbergsskolan_231006_BL_PM02.rvt

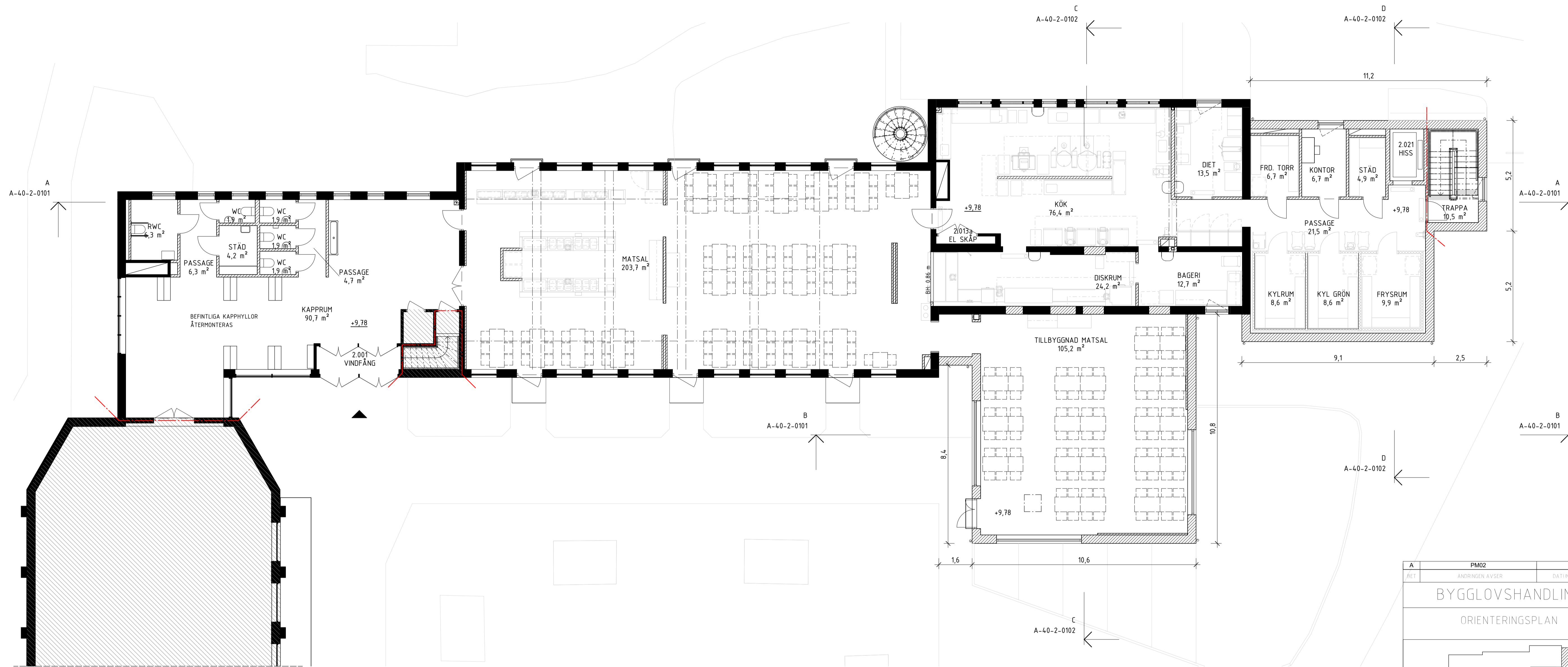

FÖRKLARINGAR

ALLA MÅTT I METER

PLUSHÖJDER I METER
 PLUSHÖJDER INVÄNDIGT AVSER FÄRDIGT GOLV
 HÖJDSYSTEM RH2000

INGÅR EJ I ENTREPRENAD
 OVAN PLANSNITT
 BRANDCELLSGRÄNS E130

BEF. VÄGG
 NY VÄGG
 BEF. PLUSHÖJD
 NY PLUSHÖJD
 BRÖSTNINGSHÖJD ÖVER FÄRDIGT GOLV

BEF. ENTRÉ
 NY ENTRÉ
 BEF. DÖRR
 NY DÖRR
 ÖPPNINGSBART FÖNSTER

AK ARMBÄGSKONTAKT
 H HÖGSKÅP
 KONTRASTMARKERING
 SB SPOLBLANDARE
 SH SLANGHYLLA
 TM TVÄTTMASKIN
 TT TORKTUMLARE

FÖRESKRIFTER

HANVISNINGAR
 SEKTIONER A-40-2-0101, A-40-2-0102
 FASADER, ÖVERSIKT A-40-3-0101
 FASADER A-40-3-0102

UTVÄNDIG MATERIAL OCH KULÖRBESKRIVNING

A	PM02		2024-03-22
BET	ÄNDRINGEN AVSER	DATUM	SIGN

BYGGLOVSHANDLING

ORIENTERINGSPLAN

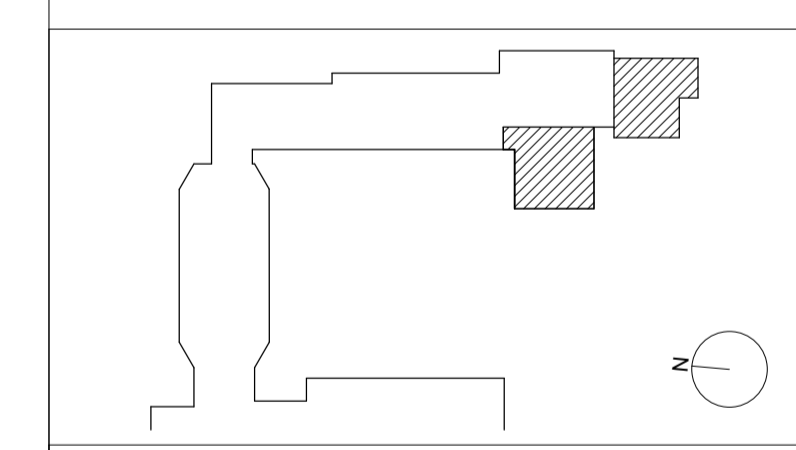

**ÄLGEN 1, KALMAR
 FALKENBERGSSKOLAN**

A	HERMANSSON HILLER LINDBERG
K	WSP
VS	MEISAB
V	MEISAB
E	SWECO
L	m3D AB
BR	BRAND & RISKANALYS
SK	Kreativa Storkök Sverige AB
SPR	BRAND & RISKANALYS
AK	WSP

Kalmar kommun
 SERVICEFÖRVALTNINGEN
 POSTADRESS
 SÖDRA LÅNGGATAN 39
 BOX 611
 391 26 KALMAR

UPPRÄDD NR 23006	RITAD AV VGe	HANDLAGGARE V Gerini
DATUM 2024-02-16	ANSVARIG AHi	

**OM-/ TILLBYGGNAD AV KÖK & MATSAL
 PLAN 02, ÖVERSIKT**

REGISTRERAD 131050	NUMMER A-40-1-0102	BET A
-----------------------	-----------------------	----------

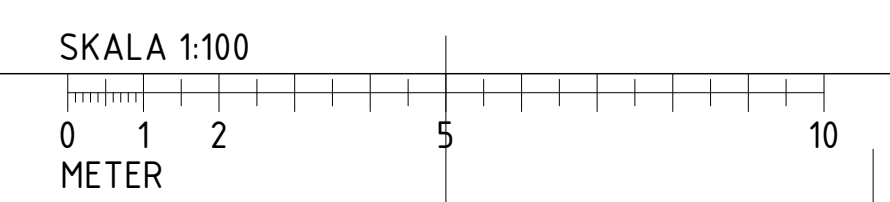

7/2024-03-22 12:19:10 X:\V\PROJEKT\23006 Falkenbergsskolan\ut_v00_sjut_fordra_skerien\BL\PM1\PM02\rvr\Falkenbergsskolan_23106_BL_PM02.rvt

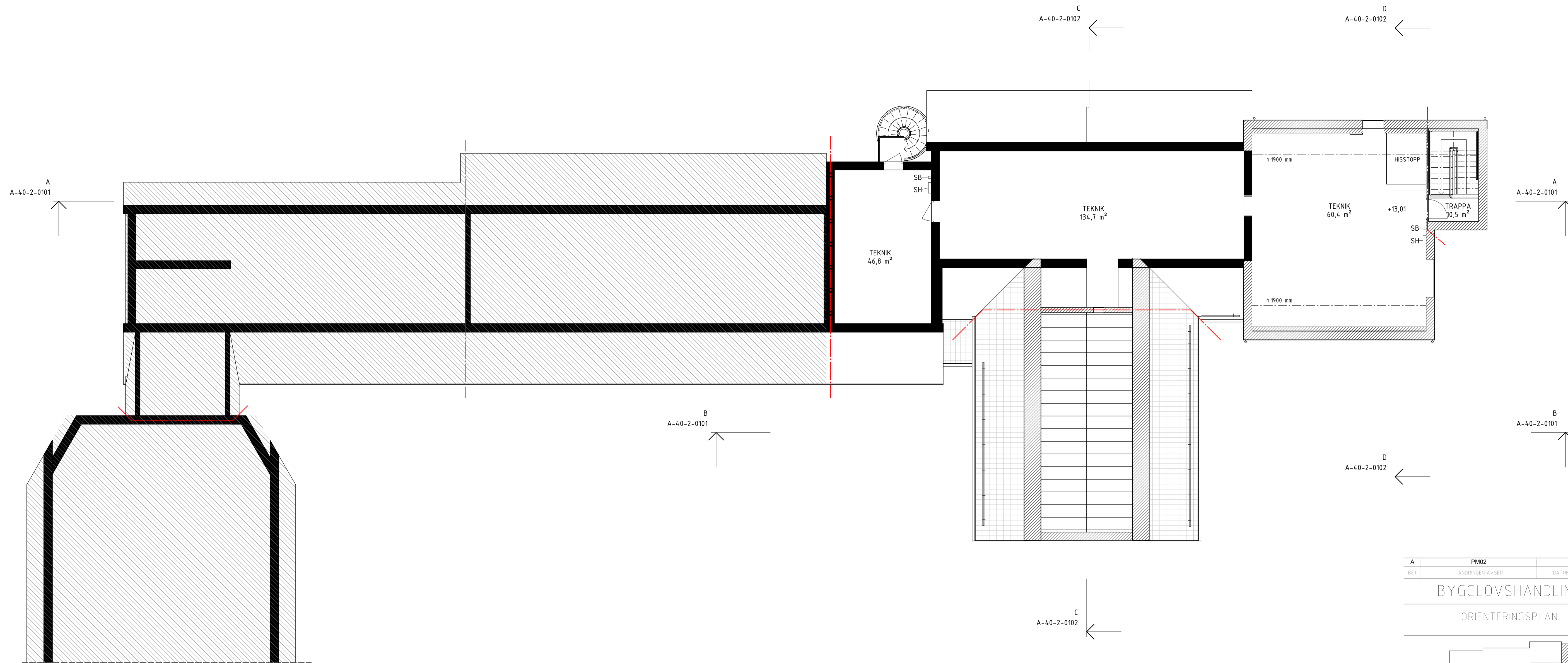

FÖRKLARINGAR

ALLA MÅTT I METER

PLUSHÖJDER I METER
 PLUSHÖJDER INVÄNDIGT AVSER FÄRDIGT GOLV
 HÖJDSYSTEM RH2000

INGÅR EJ I ENTREPRENAD
 OVAN PLANSNITT
 BRANDCELLSGRÄNS EI30

BEF. VÄGG
 NY VÄGG
 BEF. PLUSHÖJD
 NY PLUSHÖJD
 BRÖSTNINGSHÖJD ÖVER FÄRDIGT GOLV

BEF. ENTRÉ
 NY ENTRÉ
 BEF. DÖRR
 NY DÖRR
 ÖPPNINGSBART FÖNSTER

AK ARMBÅGSKONTAKT
 H HÖGSKÅP
 KONTRASTMARKERING
 SB SPOLBLANDARE
 SH SLANGHYLLA
 TM TVÄTTMASKIN
 TT TORKTUMLARE

FÖRESKRIFTER

SEKTIONER A-40-2-0101, A-40-2-0102
 FASADER, ÖVERSIKT A-40-3-0101
 FASADER A-40-3-0102

UTVÄNDIG MATERIAL OCH KULÖRBEKRIJVNING

SKALA 1:100

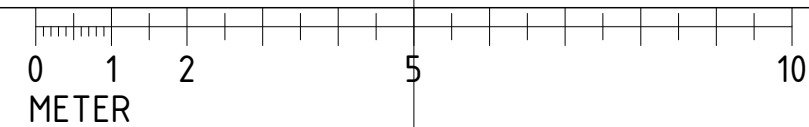

PM02		2024-03-22	
BET	ÄNDRINGEN AVSER	DATUM	SIDA
BYGGLOVSHANDLING			
ORIENTERINGSPLAN			
ÄLGEN 1, KALMAR FALKENBERGSSKOLAN			
A	HERMANSSON HILLER LINDBERG		
K	WSP		
VS	MEISAB		
V	MEISAB		
E	SWECO		
L	m3D AB		
BR	BRAND & RISKANALYS		
SK	Kreativa Storkök Sverige AB		
SPR	BRAND & RISKANALYS		
AK	WSP		
Kalmar kommun SERVICEFÖRVALTNINGEN		POSTADRESS SÖDRA LÄNGGATAN 39 BOX 611 391 26 KALMAR	
UPPRÄDD NR 23006	UTFÖRD AV VGe	HANDLAGARE V Gerini	
DATUM 2024-02-16	ANSVARIG AH		
OM- / TILLBYGGNAD AV KÖK & MATSAL VINDSPÄN, ÖVERSIKT			
REGISTRERAD 131050	NUMMER A-40-1-0103	BET A	SKALA A1/A3 1:100/1:200

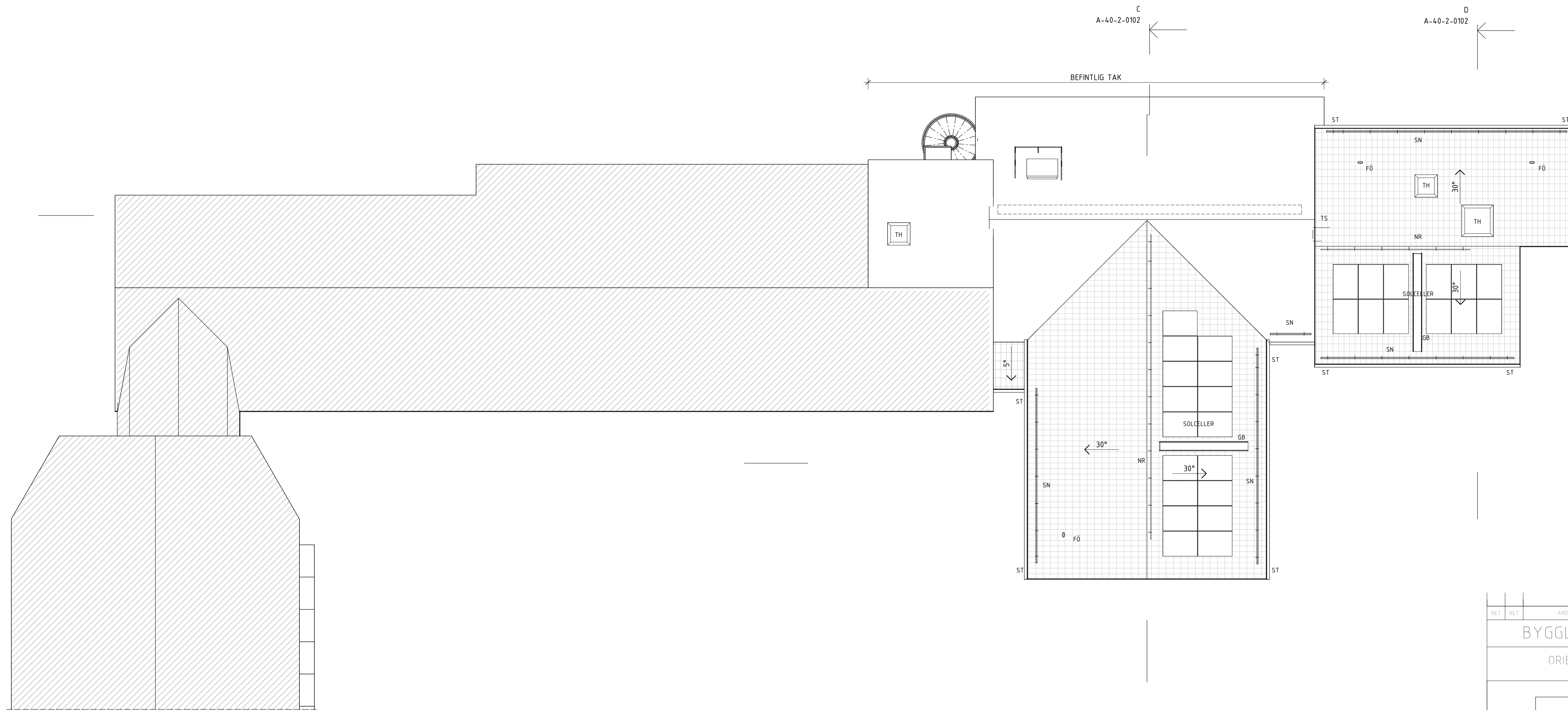

FÖRKLÄRINGAR

ALLA MÅTT I MILLIMETER

PLUSHÖJDER I METER
 PLUSHÖJDER INVÄNDIGT AVSER FÄRDIGT GOLV
 HÖJDSYSTEM RH2000

- GB GÅNGBRYGGA
- FÖ FÖRANKRINGSÖGGLA
- ST STUPRÖR
- SN SNÖRASSKYDD
- TH TAKHUV
- TS TAKSTEGE

FÖRESKRIFTER

HÄNVISNINGAR

- SEKTIONER A-40-2-0101, A-40-2-0102
- FASADER, ÖVERSIKT A-40-3-0101
- FASADER A-40-3-0102

UTVÄNDIG MATERIAL OCH KULÖRBESKRIVNING

BET	BET	ÄNDRINGEN AVSER	DATUM	SIGN
BYGGLOVSHANDLING				
ORIENTERINGSPLAN				
ÄLGEN 1, KALMAR FALKENBERGSSKOLAN				
A	X	HERMANSSON HILLER LINDBERG		
K		WSP		
VS		MEISAB		
V		MEISAB		
E		SWECO		
L		m3D AB		
BR		BRAND & RISKANALYS		
SK		Kreativa Storkök Sverige AB		
SPR		BRAND & RISKANALYS		
AK		WSP		
		POSTADRESS SÖDRA LÄNGGATAN 39 BOX 611 391 26 KALMAR		
UPPRÅD NR 23006	BITAD AV VGe, ARo	HANDLAGGARE V Gerini		
DATUM 2024-02-16	ANSVARIG Å Hiller			
OM-/ TILLBYGGNAD AV KÖK & MATSAL TAKPLAN, ÖVERSIKT				
SKALA A1/A3 1:100/1:200				
REGISTERKOD 131050	NUMMER A-40-1-0104	BET		

SKALA 1:100

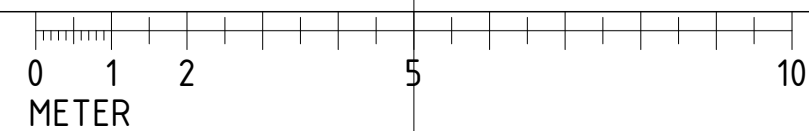

FÖRKLARINGAR

PLUSHÖJDER I METER
PLUSHÖJDER FÖR VÅNINGSPÅN AVSER FÄRDIGT GOLV
HÖJDSYSTEM RH2000

MARKERAR GLAS

FÖRESKRIFTER

HÄNVISNINGAR

PLANER, ÖVERSIKT A-40-1-0101 TILL A-40-1-0104
FASADER A-40-3-0102

UTVÄNDIG KULÖR OCH MATERIALBESKRIVNING

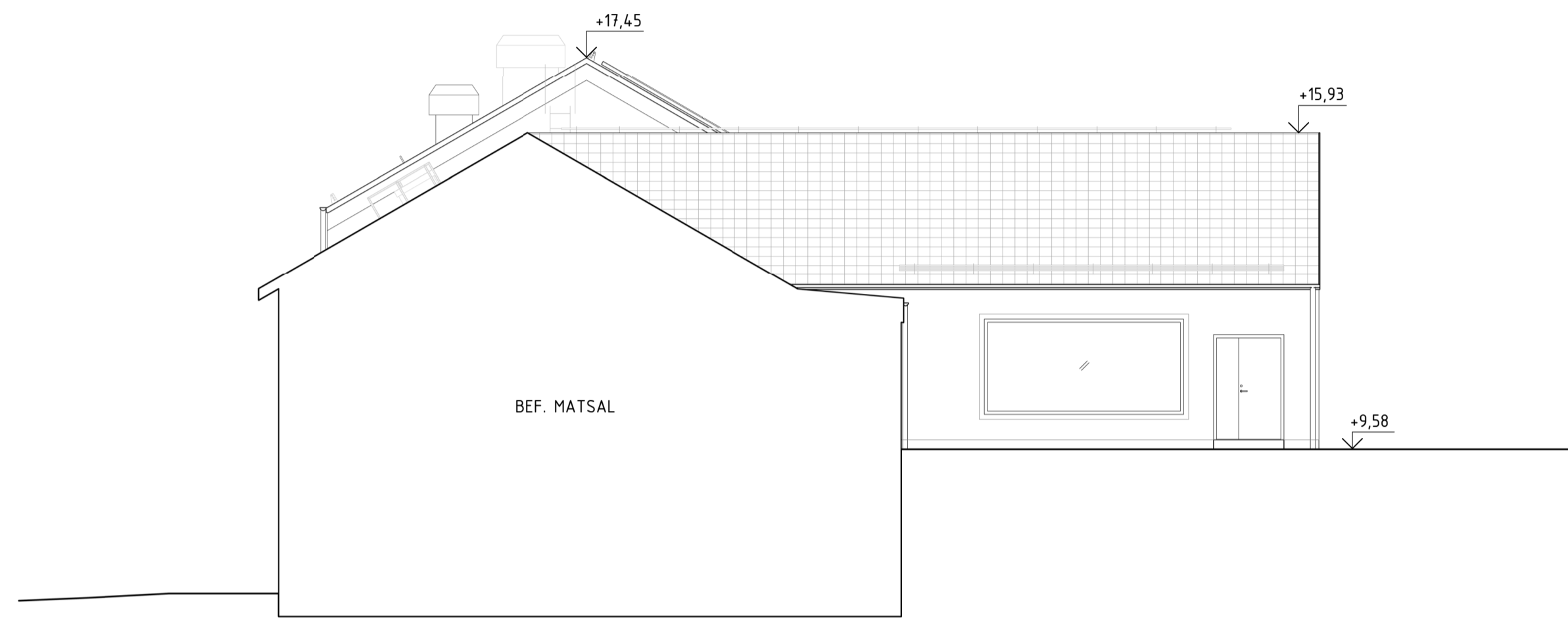

FASAD MOT NORR

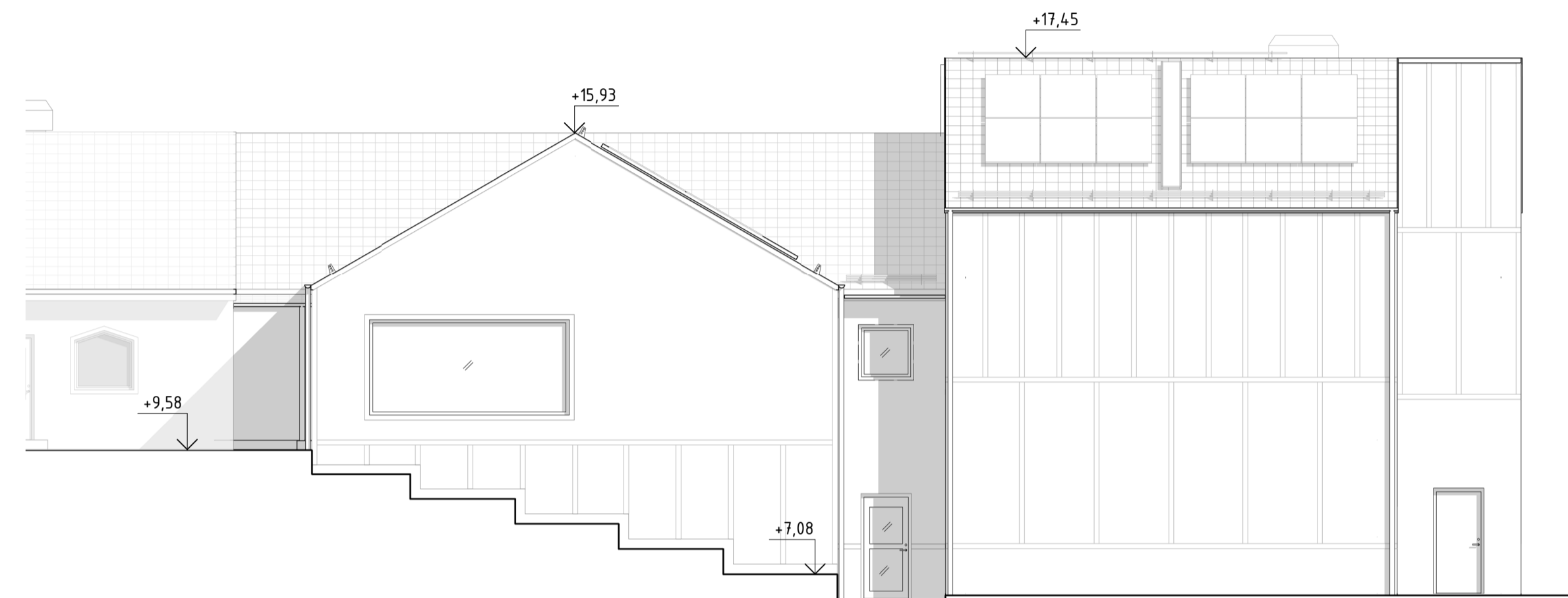

FASAD MOT VÄST

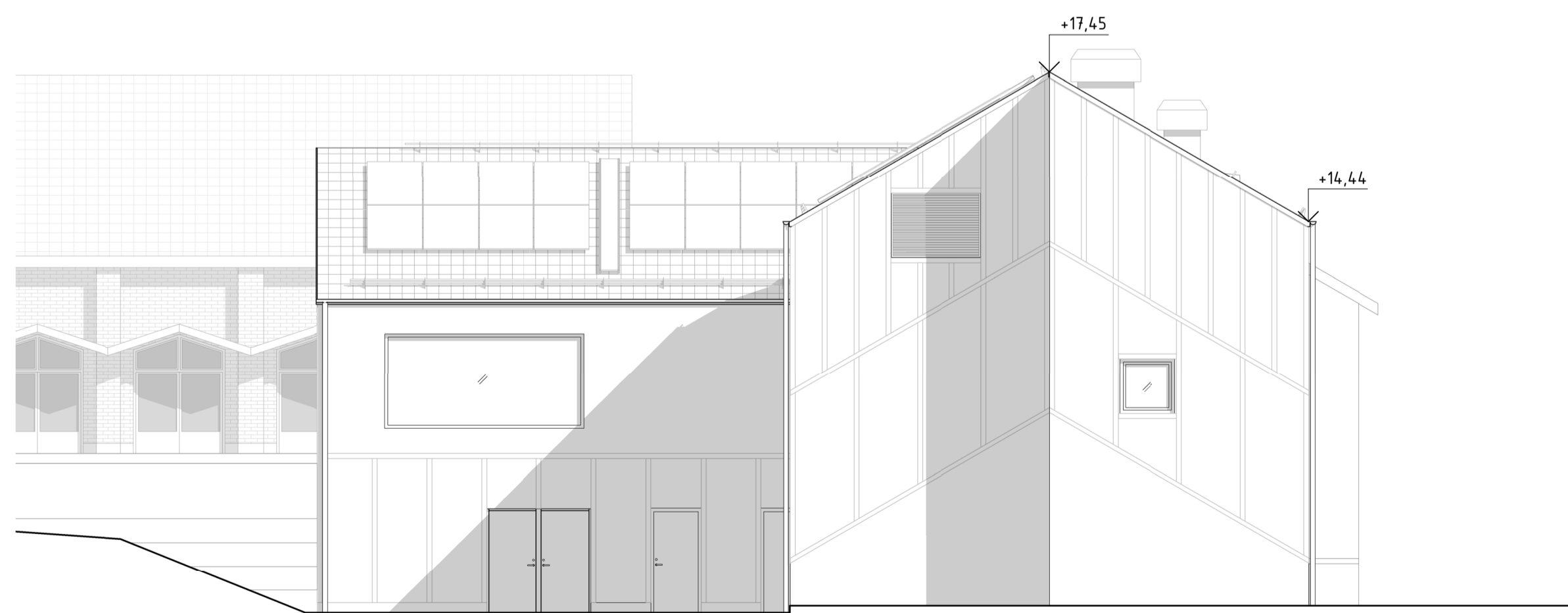

FASAD MOT SÖDER

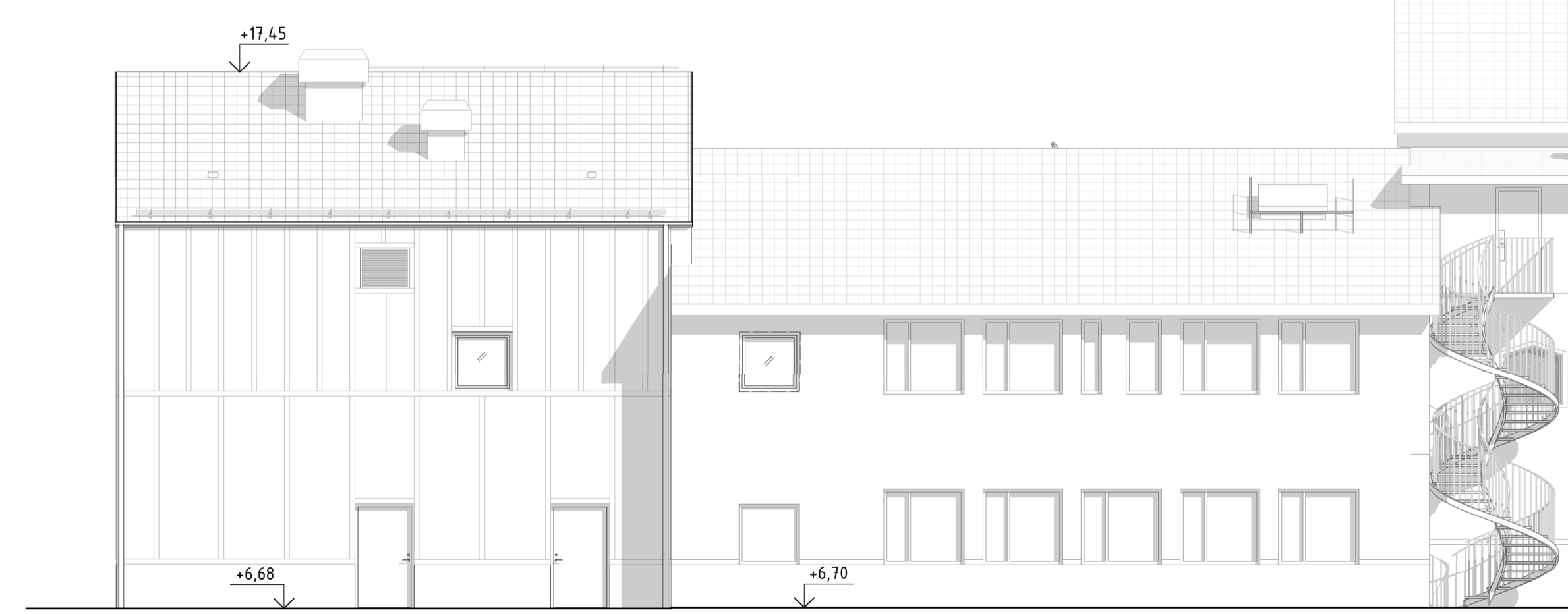

FASAD MOT ÖST

SKALA 1:100

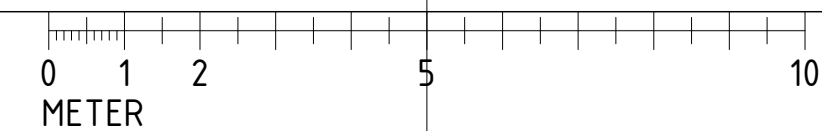

A	PM02	2024-03-22	
BET	ÄNDRINGEN AVSER	DATUM	SIDN
BYGGLOVSHANDLING			
ORIENTERINGSPLAN			
ÄLGEN 1, KALMAR FALKENBERGSSKOLAN			
A	HERMANSSON HILLER LUNDBERG		
K	WSP		
VS	MEISAB		
V	MEISAB		
E	SWECO		
L	m3D AB		
BR	BRAND & RISKANALYS		
SK	Kreativa Storkök Sverige AB		
SPR	BRAND & RISKANALYS		
AK	WSP		
		POSTADRESS SÖDRA LÄNGGATAN 39 BOX 611 391 26 KALMAR	
UPPRÄDD NR 23006	RITAD AV VGe, ARo	HANDLAGARE V Gerini	
DATUM 2024-02-16	ANSVARIG ÅH		
OM-/ TILLBYGGNAD AV KÖK & MATSAL FASADER, ÖVERSIKT			
SKALA A1/A3 1:100/ 1:200			
REGISTRERAD 131050	NUMMER A-40-3-0101	BET A	

FÖRKLARINGAR

PLUSHÖJDER I METER
 PLUSHÖJDER FÖR VÅNINGSPÅN AVSER FÄRDIGT GOLV
 HÖJDSYSTEM RH2000

- PUTS, RÖD
- PUTS, GRÖN
- PUTS, PLÅTDETALJER, VIT
- PUTS, GRÅ
- TAKPANNOR
- MARKERAR GLAS

FÖRESKRIFTER

HÄNVISNINGAR

PLANER, ÖVERSIKT A-40-1-0101 TILL A-40-1-0104
 FASADER A-40-3-0101

UTVÄNDIG KULÖR OCH MATERIALBESKRIVNING

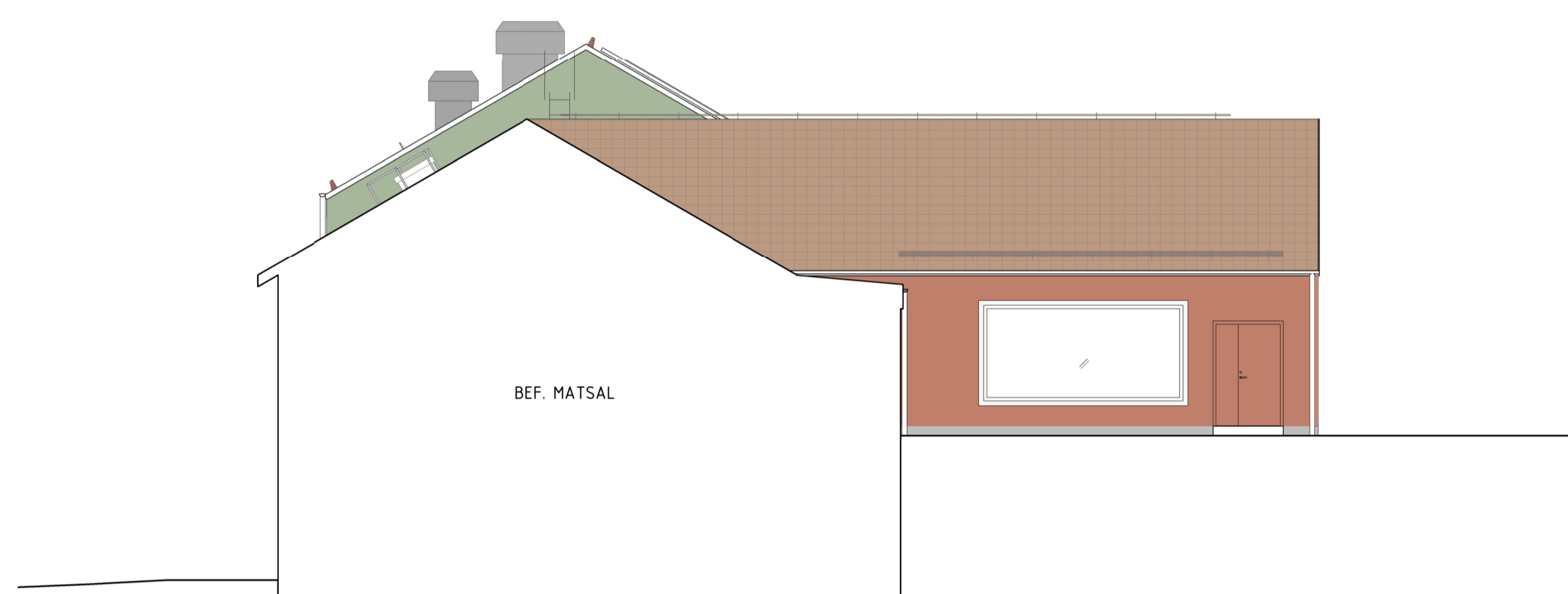

FASAD MOT NORR

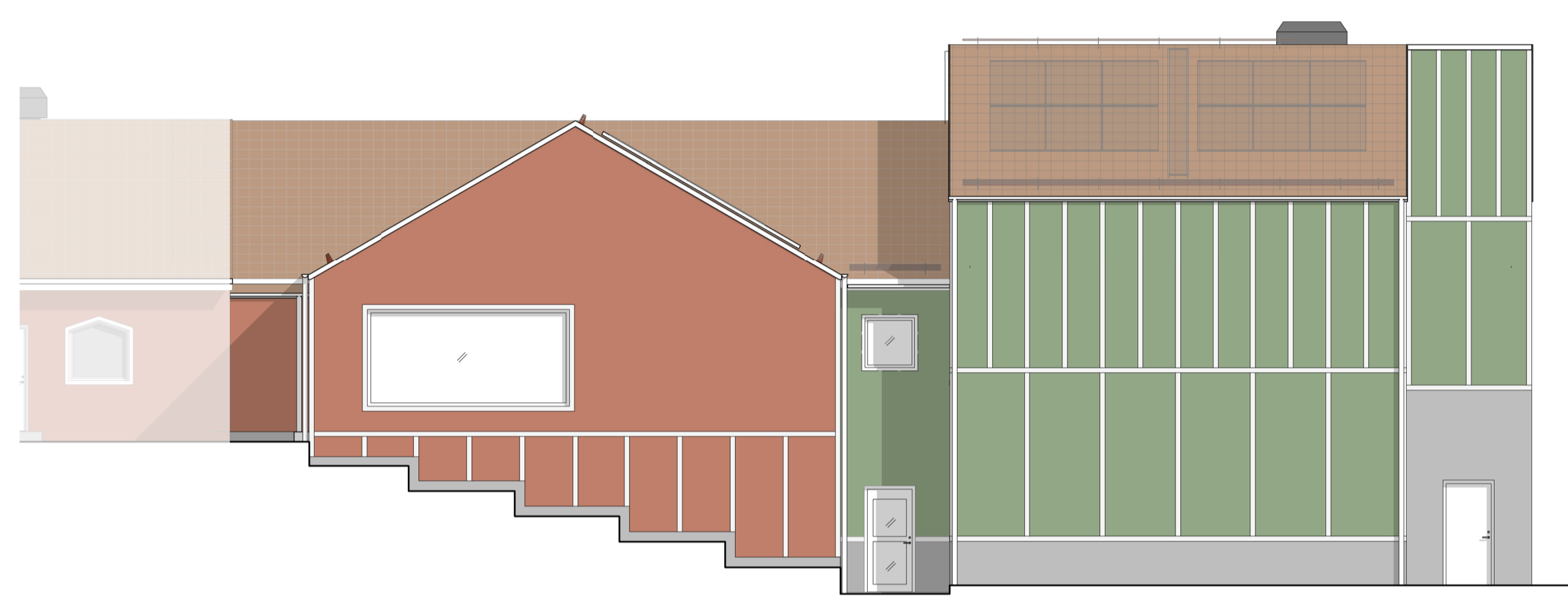

FASAD MOT VÄST

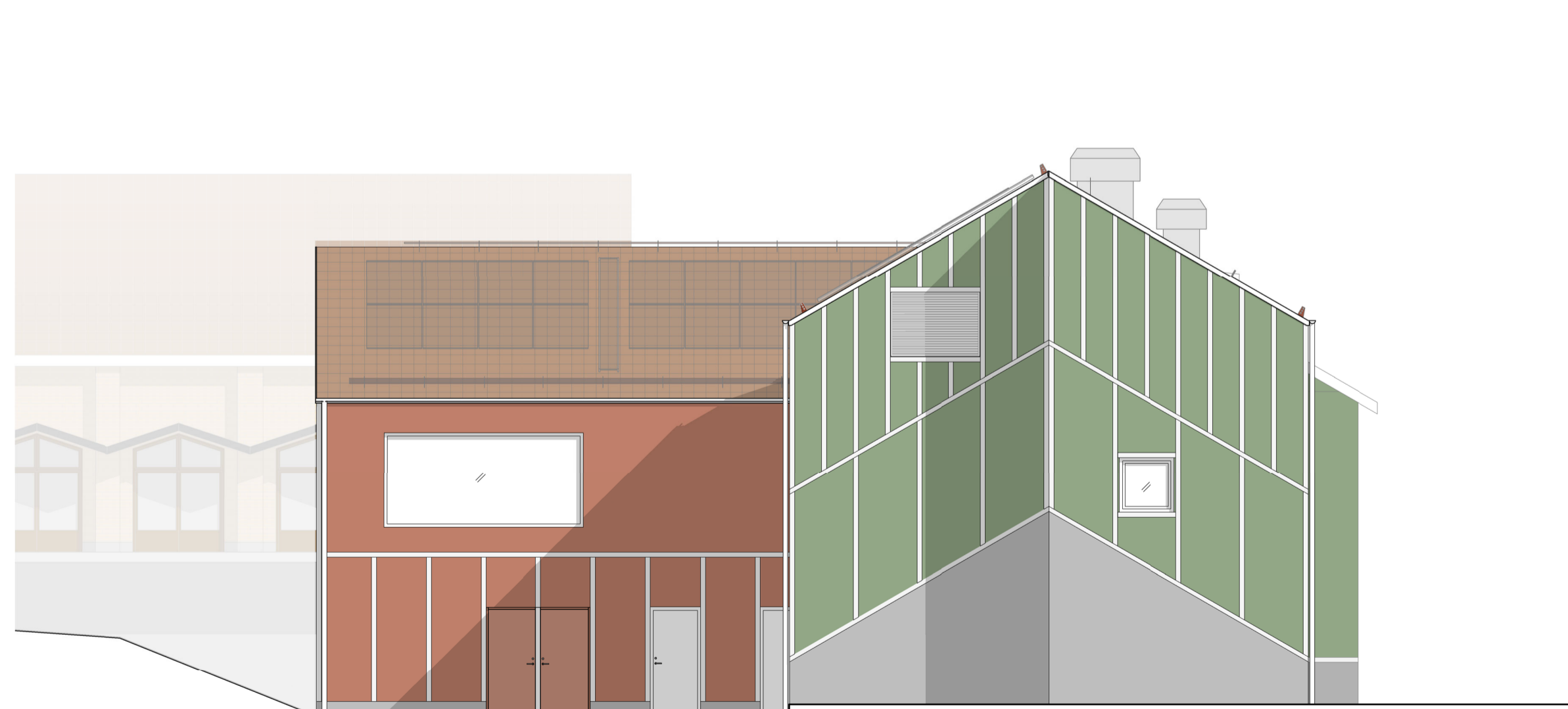

FASAD MOT SÖDER



FASAD MOT ÖST

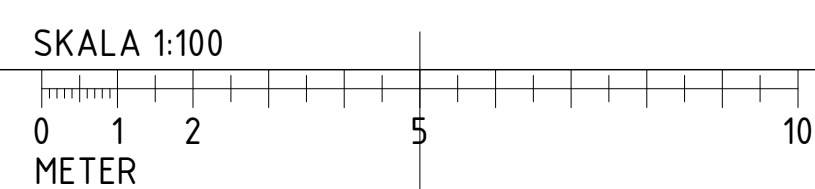

A	PM02	2024-03-22
RET	ÄNDRINGEN AVSER	DATUM
BYGGLOVSHANDLING		
ORIENTERINGSPLAN		
ÄLGEN 1, KALMAR FALKENBERGSSKOLAN		
A	HERMANSSON HILLER LINDBERG	
K	WSP	
VS	MEISAB	
V	MEISAB	
E	SWECO	
L	m3D AB	
BR	BRAND & RISKANALYS	
SK	Kreativa Storkök Sverige AB	
SPR	BRAND & RISKANALYS	
AK	WSP	
Kalmar kommun SERVICEFÖRVALTNINGEN		POSTADRESS SÖDRA LÄNGGATAN 39 BOX 611 391 26 KALMAR
UPPRÄTT NR	UTÅD AV	HANDLAGARE
23006	VGe	V Gerini
DATUM	ANSVARIG	
2024-02-16	AH	
OM-/ TILLBYGGNAD AV KÖK & MATSAL FASADER		
REGISTRERAD	NUMMER	RET
131050	A-40-3-0102	A

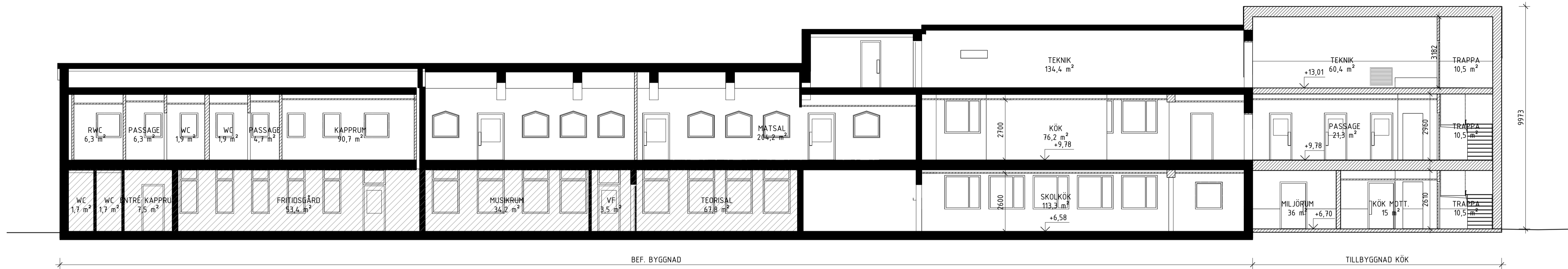

SEKTION A-A

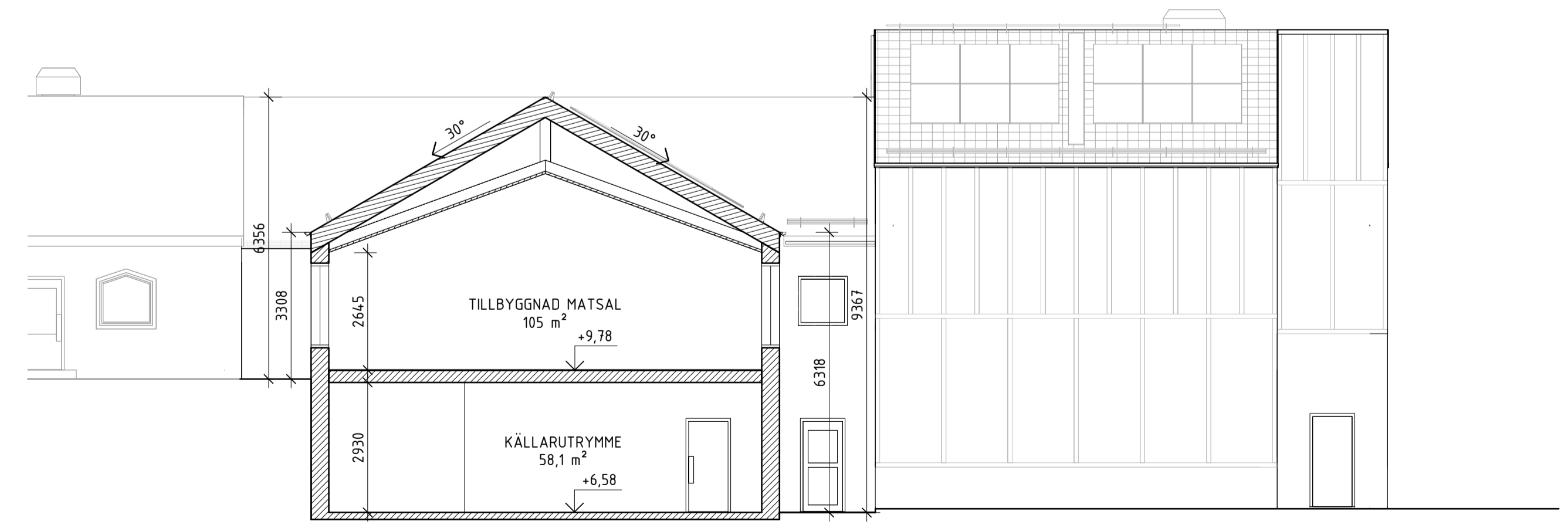

SEKTION B-B

FÖRKLARINGAR

ALLA MÅTT I MILLIMETER

PLUSHÖJDER I METER
 PLUSHÖJDER FÖR VÅNINGSPÅN AVSER FÄRDIGT GOLV
 HÖJDSYSTEM RH2000

■ BEF VÄGG/BÄLKLÄG
 ▨ NY VÄGG/BÄLKLÄG

FÖRESKRIFTER

HANVISNINGAR

PLANER, ÖVERSIKT A-40-1-0101 TILL A-40-1-0104
 FASADER, ÖVERSIKT A-40-3-0101
 FASADER A-40-3-0102

A	PM01	VGe	2024-03-19
BET	ÄNDRINGEN AVSER	DATUM	SIDA
BYGGLOVSHANDLING			
ORIENTERINGSPLAN			
ÄLGEN 1, KALMAR FALKENBERGSSKOLAN			
A	HERMANSSON HILLER LUNDBERG		
K	WSP		
VS	MEISAB		
V	MEISAB		
E	SWECO		
L	m3D AB		
BR	BRAND & RISKANALYS		
SK	Kreativa Storkök Sverige AB		
SPR	BRAND & RISKANALYS		
AK	WSP		
		POSTADRESS SÖDRA LÄNGGATAN 39 BOX 611 391 26 KALMAR	
UPPRÄD NR	BITAD AV	HANDLAGGARE	
23006	VGe	V Gerini	
DATUM	ANSVARIG		
2024-02-16	A Hiller		
ÖM-/ TILLBYGGNAD AV KÖK & MATSAL SEKTIONER TILLBYGGNAD KÖK & MATSAL			
REGISTRERINGS 131050	NUMMER A-40-2-0101	BET A	SKALA A1/A3 1:100/1:200

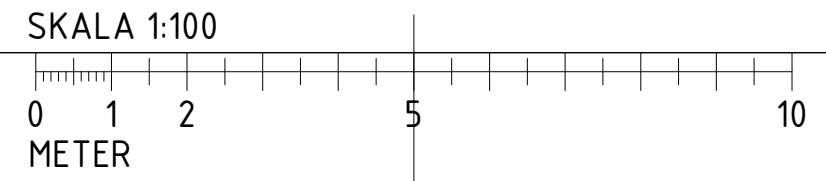

7024-03-19 13:32:17 X:\0\PROJEKT\2006 Falkenbergsskolan\00 slut förda skriften\B\PM\Kv1\Falkenbergsskolan_23006_BL_PM01.rvt

FÖRKLARINGAR

ALLA MÅTT I MILLIMETER

PLUSHÖJDER I METER
 PLUSHÖJDER FÖR VÄNINGSPLAN AVSER FÄRDIGT GOLV
 HÖJDSYSTEM RH2000

■ BEF VÄGG/BJÄLKLAG
 ▨ NY VÄGG/BJÄLKLAG

FÖRESKRIFTER

HANVISNINGAR

PLANER, ÖVERSIKT A-40-1-0101 TILL A-40-1-0104
 FASADER, ÖVERSIKT A-40-3-0101
 FASADER A-40-3-0102

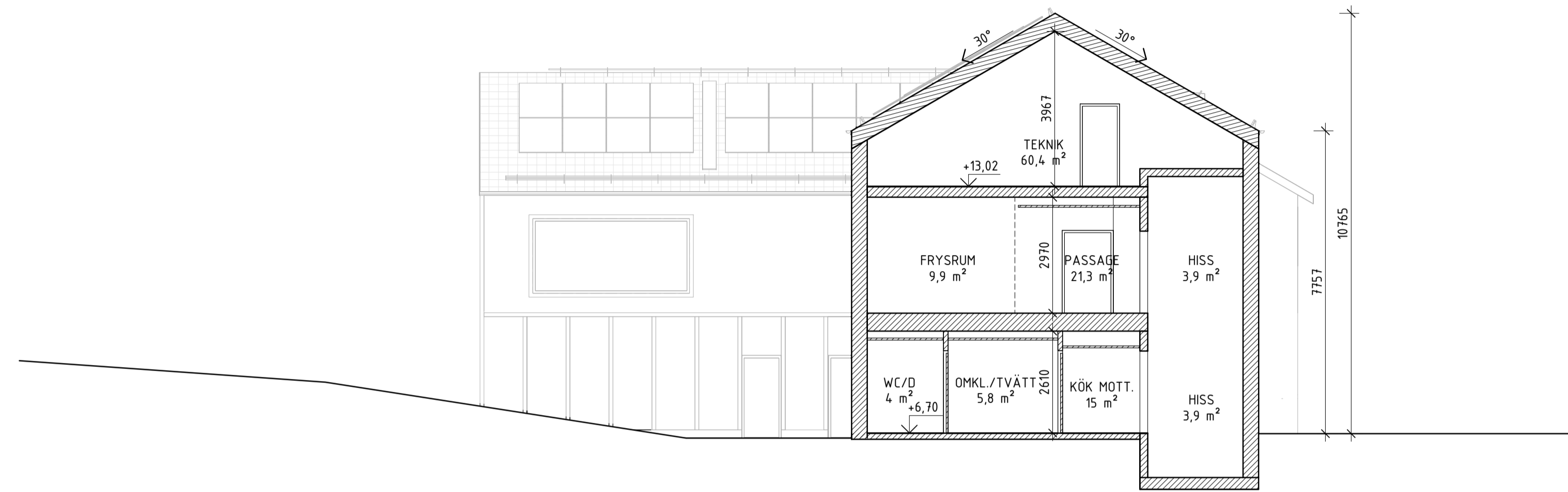

SEKTION C-C

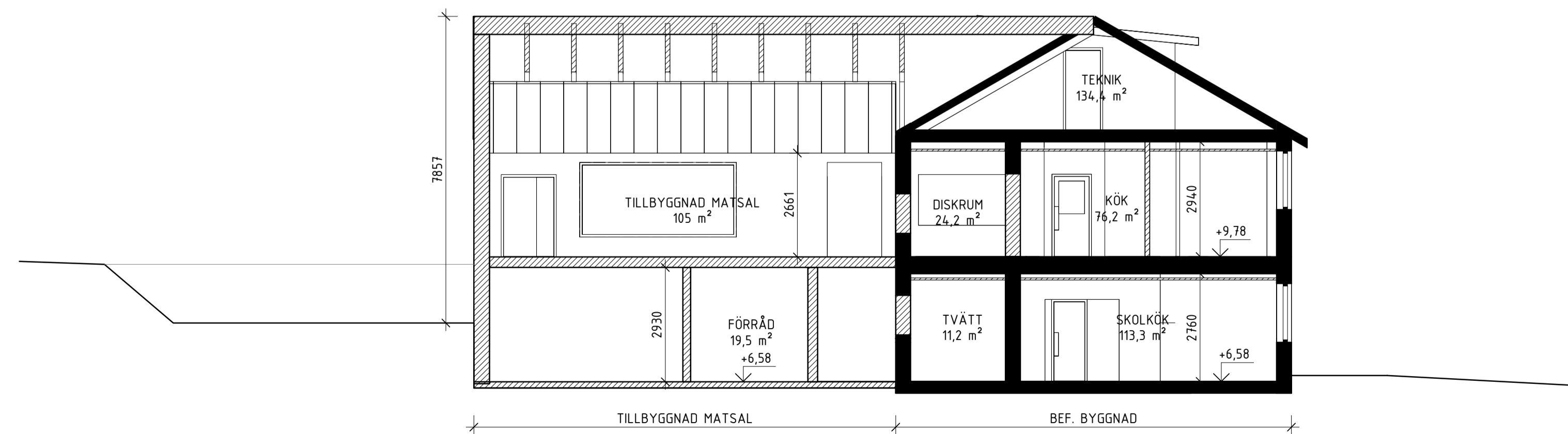

SEKTION D-D

SKALA 1:100

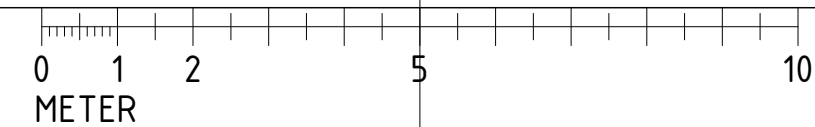

A	PM01	VGe	2024-03-19
BET	ÄNDRINGEN AVSER	DATUM	SIDA
BYGGLOVSHANDLING			
ORIENTERINGSPLAN			
ÄLGEN 1, KALMAR FALKENBERGSSKOLAN			
A	HERMANSSON HILLER LINDBERG		
K	WSP		
VS	MEISAB		
V	MEISAB		
E	SWECO		
L	m3D AB		
BR	BRAND & RISKANALYS		
SK	Kreativa Storkök Sverige AB		
SPR	BRAND & RISKANALYS		
AK	WSP		
		POSTADRESS SÖDRA LÄNGGATAN 39 BOX 611 391 26 KALMAR	
UPPRÄDD NR	BITAD AV	HANDLAGGARE	
23006	VGe, ARo	V Gerini	
DATUM	ANSVARIG		
2024-02-16	A Hiller		
OM-/ TILLBYGGNAD AV KÖK & MATSAL SEKTIONER TILLBYGGNAD KÖK & MATSAL			
REGISTRERINGSNUMMER	NUMMER	BET	
131050	A-40-2-0102	A	

HERMANSSON
HILLER
LUNDBERG

FALKENBERGSSKOLAN
UTVÄNDIG MATERIAL- OCH KULÖRBESKRIVNING

