



Kalmar kommun

Utdrag över

**RESBY 1:2**

i Kalmar kommun

Upprättad på samhällsbyggnadskontoret/  
verksamhet stadsingenjör 2024-04-08

Skala: 1:500    Format för utskrift: A4

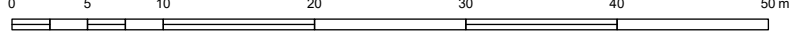
**OBS!**

EJ KONTROLLERAD PÅ MARKEN.

Fastighetsgränser i kartan är översiktliga och saknar rättsverkan, jämför beslut i lantmäterihandlingar och fastighetsrättslig karta. Mindre avvikelser från byggnaders och andra objekts exakta läge kan förekomma då inmätning på marken ej skett.

EVENTUELLA LEDNINGAR REDOVISAS EJ.

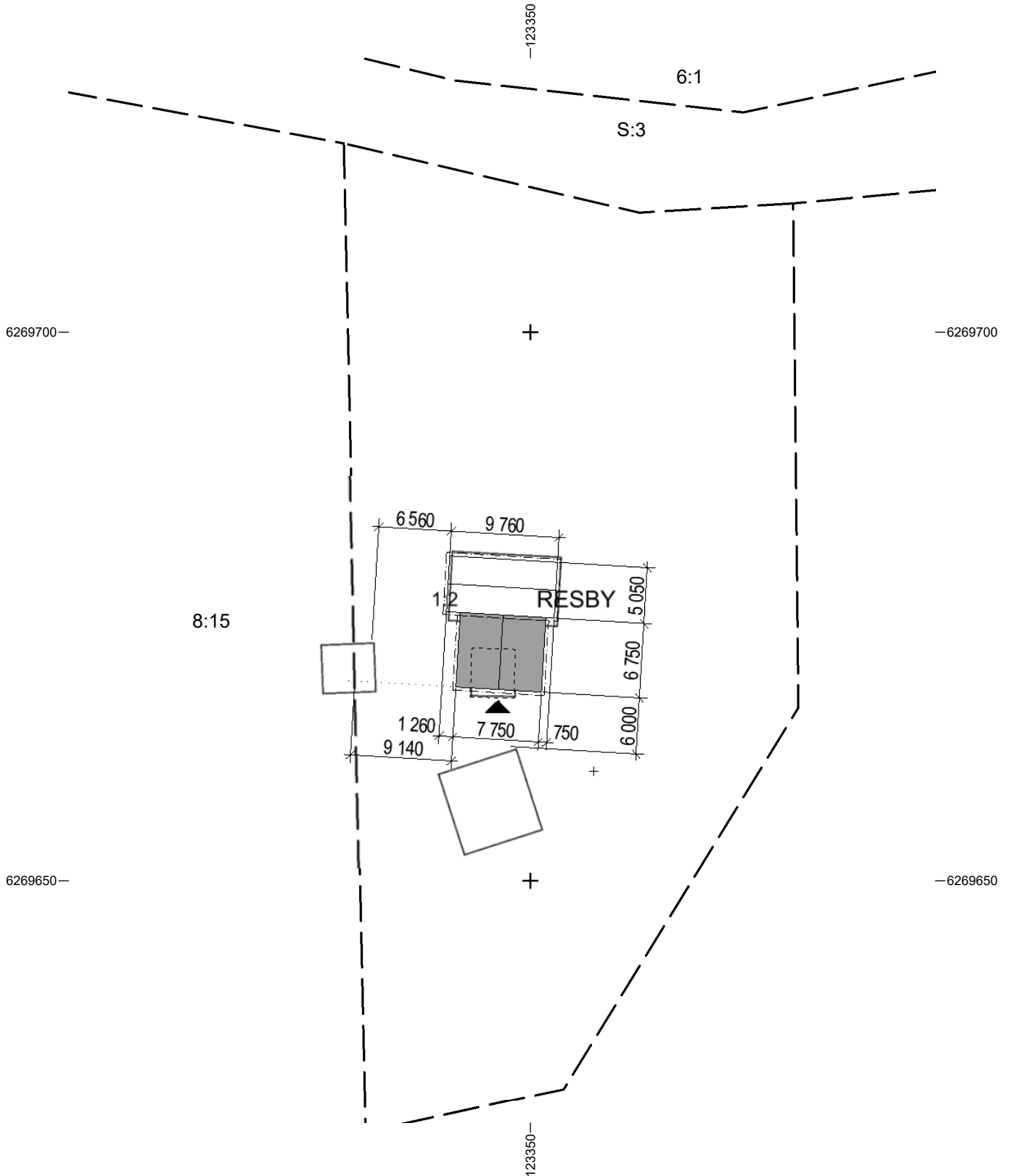

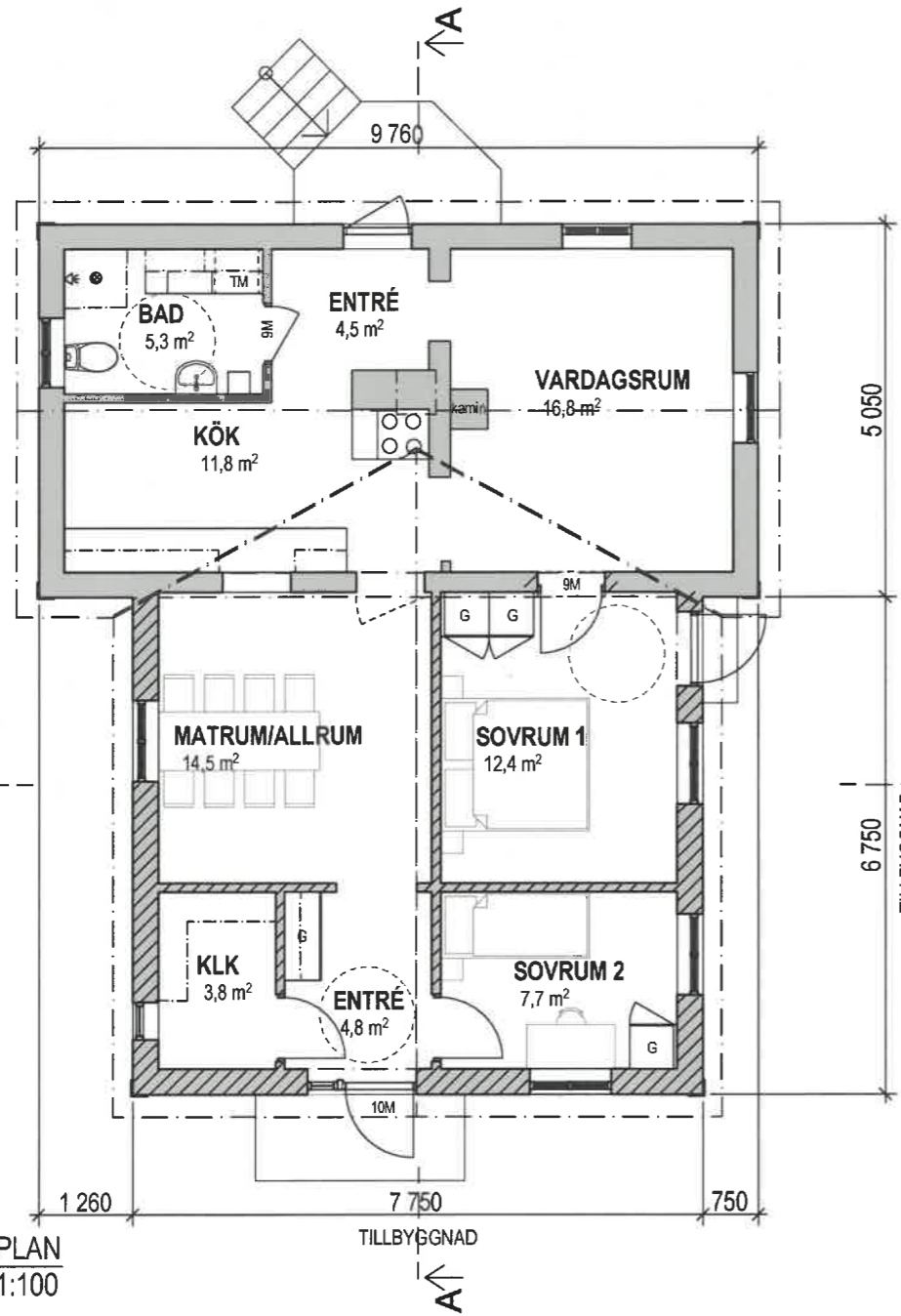

PLAN  
1:100

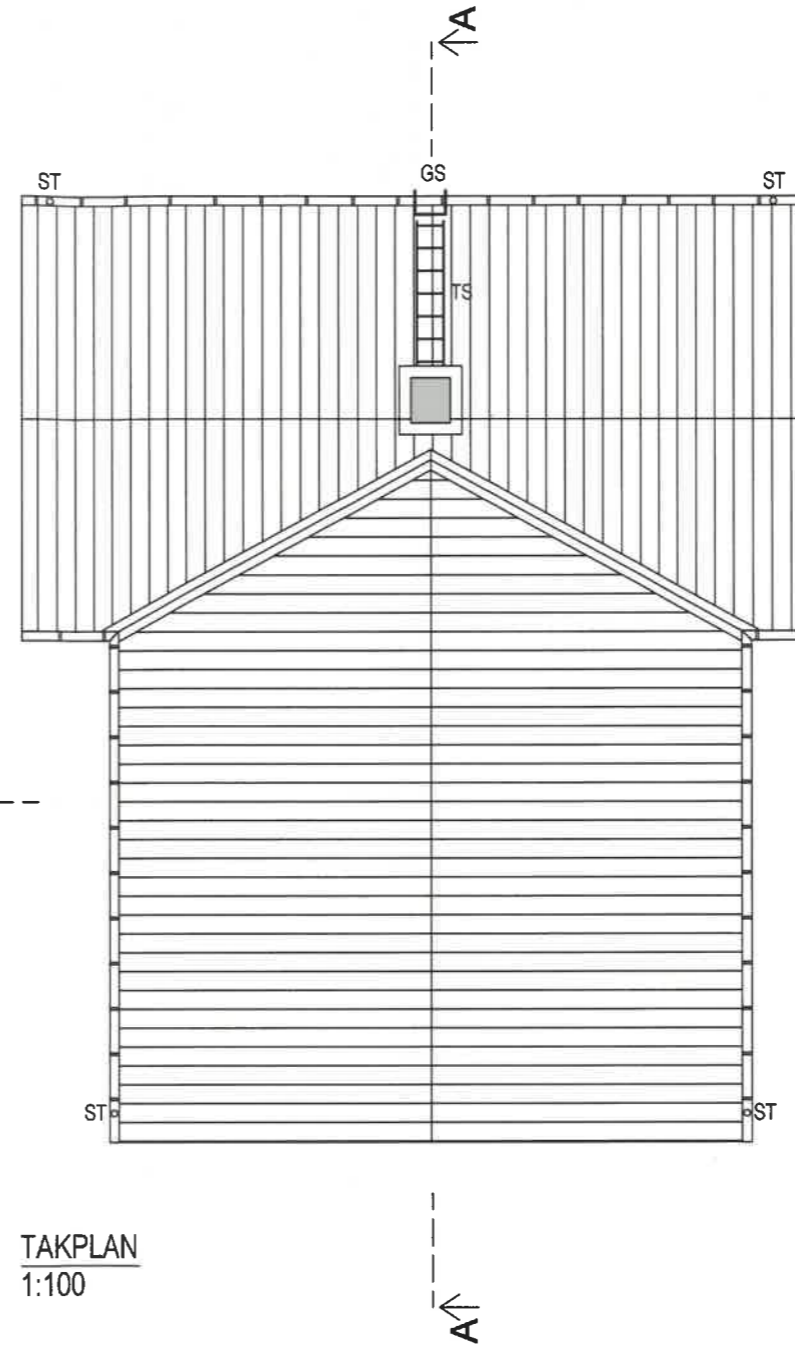

TAKPLAN  
1:100

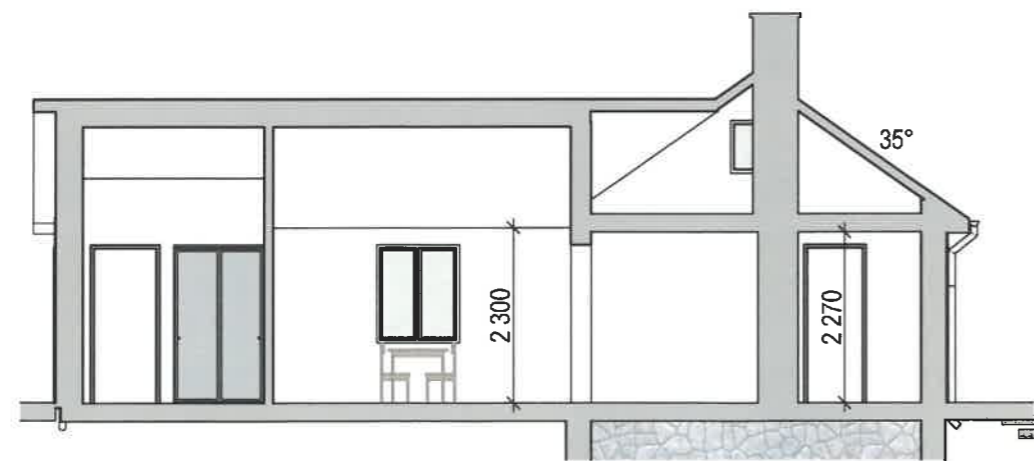

SEKTION A  
1:100

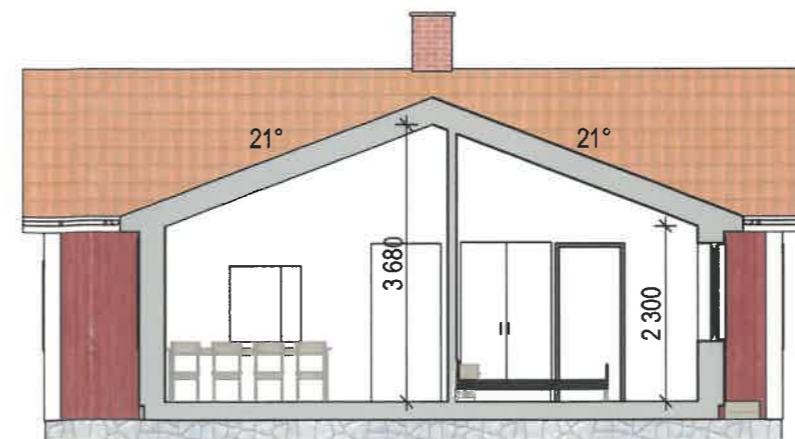

SEKTION B  
1:100

**BYGGLOVSHANDLING**  
RESBY 1:2  
KALMAR KOMMUN

PLAN OCH SEKTIONER  
1:100  
2024-02-26

**A2**

FÄRGSÄTTNING:  
FASADER FALURÖD PANEL  
TAK TEGELRÖTT  
FÖNSTER/DÖRRAR VITA  
AVVATTNING VIT

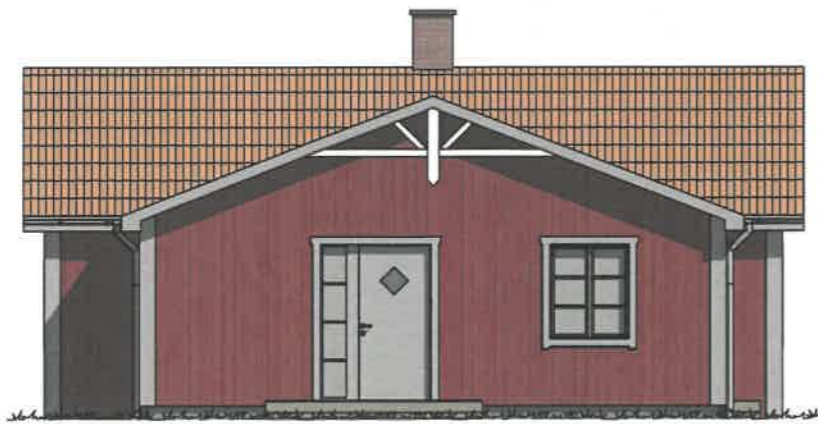

FASAD MOT SÖDER  
1:100

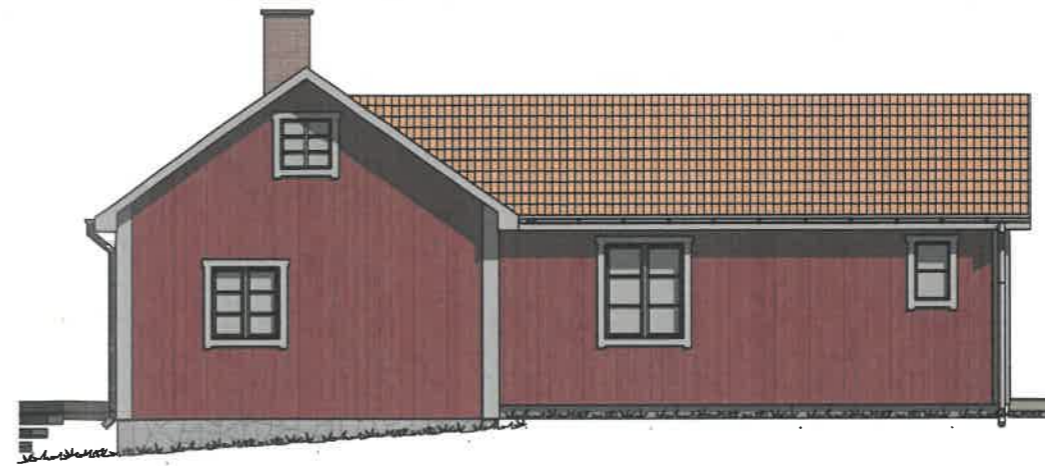

FASAD MOT VÄSTER  
1:100

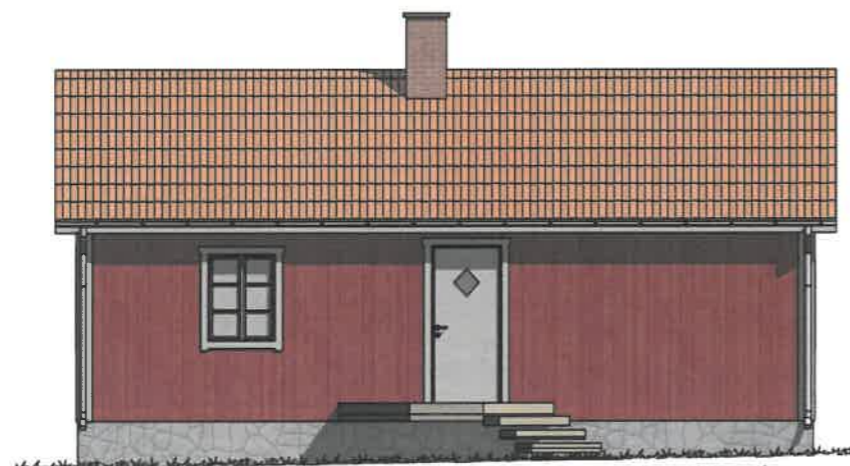

FASAD MOT NORR  
1:100

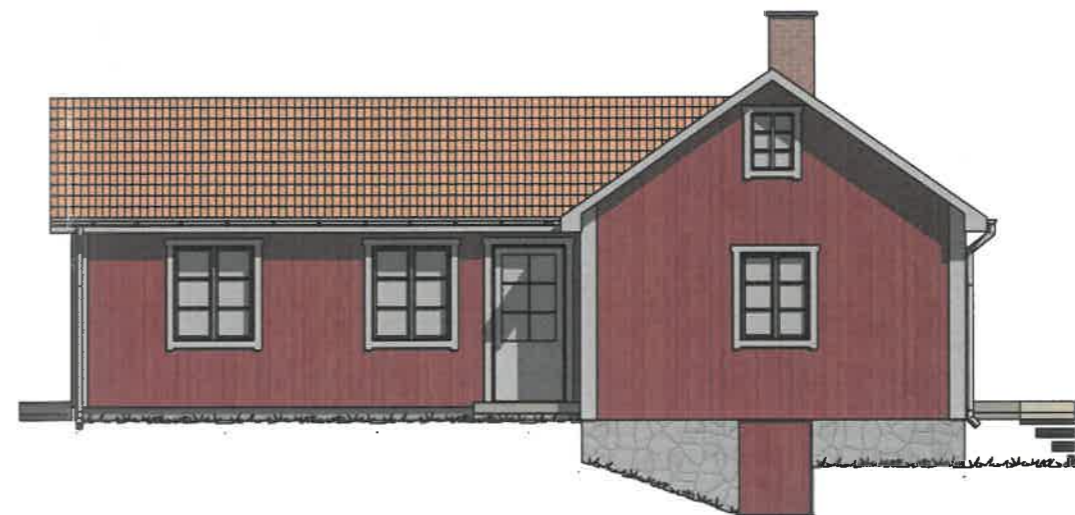

FASAD MOT ÖSTER  
1:100

**BYGGLOVSHANDLING**

RESBY 1:2  
KALMAR KOMMUN

FASADER  
1:100  
2024-02-26

A3